



N. Intervento

0001

CHIESA, via

Descrizione prestazionale dell'intervento

Raccordo del percorso attraverso la creazione, con **asporto** di materiale, di una rampa di lunghezza sufficiente ad ottenere una pendenza non superiore al 5% e di larghezza pari alla larghezza del marciapiede. Qualora la rampa sia proposta sulla direttrice del marciapiede la cui larghezza dello stesso risulti superiore a cm.200, questa sarà comunque di larghezza non inferiore a cm.120.

Ogni rampa di nuova realizzazione dovrà sempre avere una superficie trattata, in modo tale da rendere percepibile il manufatto da parte delle persone non vedenti attraverso un segnale tattilo plantare ottenibile mediante incisione del materiale secondo la codificazione determinata dalle associazioni locali delle persone non vedenti. Il medesimo materiale costituente la rampa dovrà essere cromaticamente percepibile dalle persone ipovedenti attraverso idoneo contrasto dei materiali.

Quando la differenza di quota fra i due piani (pedonale e carrabile) è maggiore di cm 20, si suggerisce di corredarla con cordolo battiruota o elemento di medesima risposta funzionale, nonché di corrimano, su almeno uno dei lati, visivamente percepibile alle persone ipovedenti.

ATTENZIONE !

Occorre fare una buona rasatura della finitura superficiale (attraverso la compattazione e la rullatura del materiale) per evitare di creare altre criticità sulla pavimentazione per le persone con difficoltà motorie. Ovvero non creare spessori e fonti di inciampo.

Riferimenti alla normativa nazionale

Legge 118/1971 art. 27
Legge 41/1986 art. 32
Legge 104/1992 art. 24
D.M. 236/89 art. 4.1.11 - 4.2.1 - 8.2.1
D.P.R. 503/96 art. 4 - 5
Legge 104/92 art. 24
D.P.R. 380/01 art.76 com.7

Note integrative:

Materiale suggerito: **Marmo**

Criticità

Dislivello causato da gradino di **2/30 cm**

Foto del rilievo



Esempio

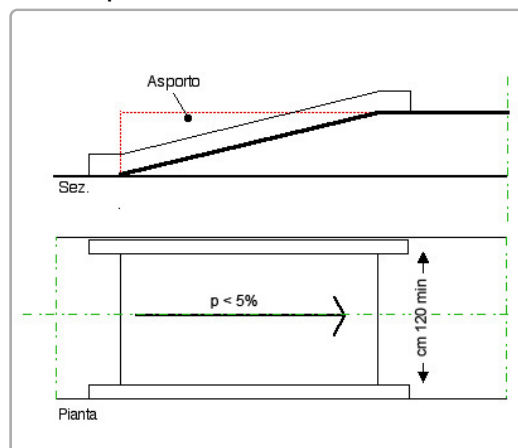

DIMENSIONI DELL'INTERVENTO

- Oggetti - Metri lineari
- Intervento generico
Totale mq. Passo Carraio
Tot. superficie mq.
Totale mq. Piazzola
Totale superf. della rampa/e
+p.c. o piazzola finale mq.
1,20
5,04

Costo orientativo €. 1.310,40

Data del sopralluogo: 09/07/2019



N. Intervento

0002

CHIESA, via

Descrizione prestazionale dell'intervento

Demolizione della rampa esistente e **ricostruzione** della stessa con pendenza longitudinale tale da consentirne l'agevole superamento da parte di tutti (preferibilmente inferiore/uguale al 5%), e pendenza trasversale non superiore all'1%.

La pavimentazione dovrà essere antisdrucchiolevole, uniforme e compatta.

La rampa dovrà avere larghezza non inferiore a cm 120 (se possibile larghezza 150 cm). Per lunghezze superiori a 10 m è necessario interrompere la rampa con un piano orizzontale intermedio di dimensioni non inferiori a cm 150x150.

Quando la differenza di quota fra i due piani (pedonale e carrabile) è maggiore di cm 20, si suggerisce di corredarla con cordolo battiruota o elemento di medesima risposta funzionale, nonché di corrimano, su almeno uno dei lati, visivamente percepibile anche a distanza al fine di ottenere anche una buona presegnalazione per ipovedenti.

ATTENZIONE !

Occorre fare una buona rasatura della finitura superficiale (attraverso la compattazione e la rullatura del materiale) per evitare di creare altre criticità sulla pavimentazione per le persone con difficoltà motorie. Ovvero non creare spessori e fonti di inciampo.

Il materiale del corrimano dovrebbe avere caratteristiche antisdrucchiolevoli ed essere piacevole al tatto. Il materiale non deve trasmettere un calore eccessivo quando esposto lungamente al sole.

Riferimenti alla normativa nazionale

Legge 118/1971 art. 27
Legge 41/1986 art. 32
Legge 104/1992 art. 24
D.M. 236/89 art. 4.1.11 - 4.2.1 - 8.2.1
D.P.R. 503/96 art. 4 - 5
Legge 104/92 art. 24
D.P.R. 380/01 art. 76 com.7

Note integrative:

Iniziare lo scivolo subito dopo la porta del campanile.

Materiale suggerito: **Asfalto**

Criticità

Scivolo con **pendenza eccessiva**

Foto del rilievo



Esempio

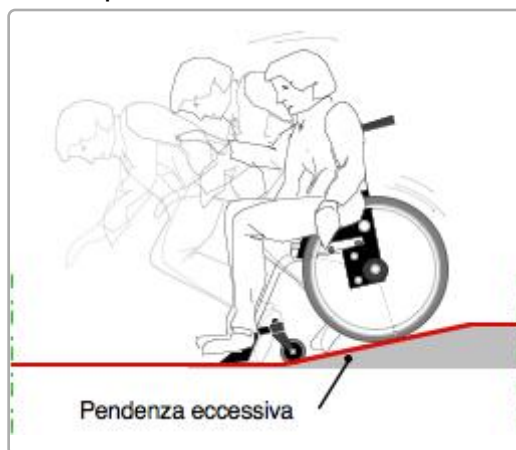

DIMENSIONI DELL'INTERVENTO

- Oggetti - Metri lineari
- Intervento generico

Totale mq. Passo Carraio

Tot. superficie mq.

Totale mq. Piazzola

Totale superf. della rampa/e
+p.c. o piazzola finale mq.

1,80

Costo orientativo €. 198,00

Data del sopralluogo: 30/05/2019



N. Intervento

0003

CHIESA, via

Descrizione prestazionale dell'intervento

Adeguamento di attraversamento pedonale tramite **nuova realizzazione di segnaletica tattile a pavimento** (segnale pericolo valicabile), **posta trasversalmente alla direzione** di marcia. La segnaletica tattile di profondità 40 cm e larghezza uguale alla zebra, serve ad evidenziare la delimitazione tra sede pedonale e carrabile. In caso di isola salvagente, la segnaletica sarà ripetuta all'inizio e alla fine dell'isola come preavviso di attenzione; ciascuna di queste bande avrà una profondità minima di 40 cm.

ATTENZIONE !

Il materiale da utilizzarsi deve essere consono al contesto in cui si trova. Sono da evitarsi materiali in gomma incollati ma bensì piastrelle di ceramica, pietra lavorata in superficie o materiale autobloccante. Prevedere sempre l'intercettazione sul marciapiede quando si è in presenza di un attraversamento.

Criticità

Assenza di **segnalazione tattile** per non vedenti in prossimità di **attraversamento pedonale** posto in **senso ortogonale al senso di marcia**.

Foto del rilievo



Esempio

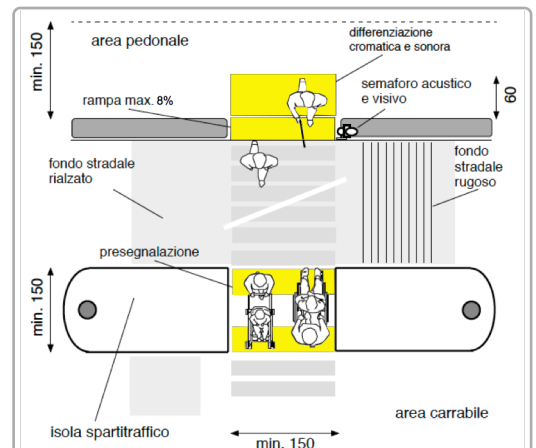

Riferimenti alla normativa nazionale

Legge 118/1971 art. 27
Legge 104/1992 art. 24
D.P.R. 503/96 art. 4 - 5
Legge 67/06 art. 1 comma 2
ISO/TC 59/SC 16 n° 140
ISO/FDIS 23599:2012 (E)
CEN/TS 15209

Legge 41/1986 art. 32
D.M. 236/89 art. 4.2.1 - 8.2
D.P.R. 380/01 art. 76 comma 8

Note integrative:

DIMENSIONI DELL'INTERVENTO

- Oggetti - Metri lineari
- Intervento generico

Totale mq. Passo Carraio

Tot. superficie mq.

Totale mq. Piazzola

Totale superf. della rampa/e
+p.c. o piazzola finale mq.

Costo orientativo € 260,00

Materiale suggerito: **Tipo LogesVetEvolution**

Data del sopralluogo: 09/07/2019



N. Intervento

0008

CHIESA, via

Descrizione prestazionale dell'intervento

Nuova realizzazione di marciapiedi a raso con le seguenti caratteristiche:

- altezza massima 2,5 cm dal piano carrabile;
- larghezza minima 150 cm; in presenza di cospicuo flusso pedonale è consigliata larghezza 200 cm; è ammessa larghezza minima 100 cm solo in caso di restrizioni puntuali o di breve lunghezza (massimo 10 m);
- pendenza longitudinale 5% (massimo 8%);
- pendenza trasversale 1%;
- altezza minima libera da ostacoli 220 cm da piano di calpestio;
- finitura tale da rendere il piano di calpestio accessibile.

ATTENZIONE !

Occorre fare una buona rasatura della finitura superficiale per evitare di creare altre criticità sulla pavimentazione per le persone con difficoltà motorie.

Criticità

Assenza di percorso a raso

Foto del rilievo



Esempio

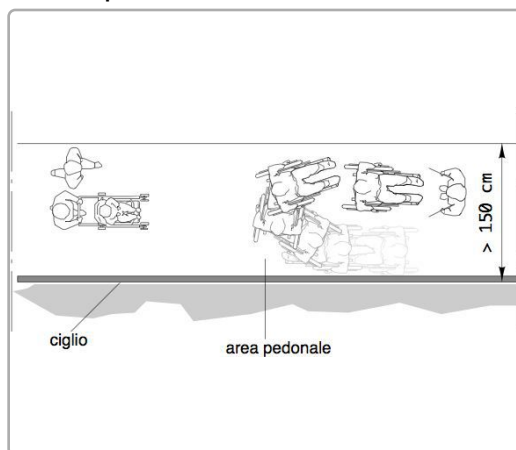

Riferimenti alla normativa nazionale

Legge 118/1971 art. 27
Legge 41/1986 art. 32
Legge 104/1992 art. 24
D.P.R. 380/2001 art. 82
D.M. 236/89 art. 4.2.1 - 8.2.1
D.P.R. 503/96 art. 4 - 5

Note integrative:

DIMENSIONI DELL'INTERVENTO

- Oggetti - Metri lineari
- Intervento generico

Totale mq. Passo Carraio

Tot. superficie mq. **44,25**

Totale mq. Piazzola

Totale superf. della rampa/e
+p.c. o piazzola finale mq.

Costo orientativo €. 3.982,50

Materiale suggerito: **Asfalto**

Data del sopralluogo: 31/05/2019



N. Intervento

0011

EZZELINI, sentiero degli

Descrizione prestazionale dell'intervento

Adeguamento della pavimentazione dissestata tramite **lievo** del pietrame di maggiori dimensioni, **reinterro** e stesura di **strato di ghiaia** con inerti vagliati fini, cilindatura e compattazione, al fine di ottenere un adeguato piano di calpestio.

ATTENZIONE !

Occorre posare un sottile strato per evitare che la quantità di breccino possa frenare soprattutto le ruote di qualsiasi mezzo.

Criticità

Assenza di adeguata compattazione, presenza di buche, deformazioni su pavimentazione esistente in **ghiaia**

Foto del rilievo



Esempio



Riferimenti alla normativa nazionale

Legge 118/1971 art. 27
Legge 41/1986 art. 32
Legge 104/1992 art. 24
D.P.R. 380/2001 art. 82
D.M. 236/89 art. 4.2.1 - 8.2.1
D.P.R. 503/96 art. 4 - 5

Note integrative:

DIMENSIONI DELL'INTERVENTO

- Oggetti - Metri lineari
- Intervento generico

Totale mq. Passo Carraio

Tot. superficie mq. **380,00**

Totale mq. Piazzola

Totale superf. della rampa/e
+p.c. o piazzola finale mq.

Costo orientativo €. 17.860,00

Materiale suggerito: **Ghiaia sciolta**

Data del sopralluogo: 09/07/2019



N. Intervento

0012

VALSUGANA, via (porzione)

Descrizione prestazionale dell'intervento

Adeguamento della pavimentazione dissestata tramite **demolizione e rifacimento del tappetino d'usura o sostituzione di parte di essa**, con finitura tale da rendere il piano di calpestio perfettamente complanare e raccordato adeguatamente alla pavimentazione esistente.

-

ATTENZIONE !

Occorre fare una buona rasatura della finitura superficiale per evitare di creare altre criticità sulla pavimentazione per le persone con difficoltà motorie.

Criticità

Presenza di sconnessioni, buche isolate, deformazioni della pavimentazione esistente, assenza di porzioni di essa.

Foto del rilievo



Esempio

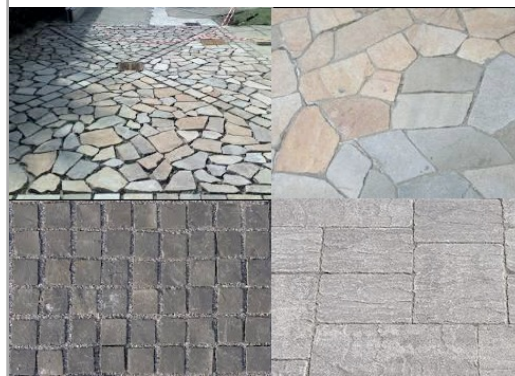

Riferimenti alla normativa nazionale

Legge 118/1971 art. 27
Legge 41/1986 art. 32
Legge 104/1992 art. 24
D.P.R. 380/2001 art. 82
D.M. 236/89 art. 4.2.1 - 8.2.1
D.P.R. 503/96 art. 4 - 5

Note integrative:

DIMENSIONI DELL'INTERVENTO

- Oggetti - Metri lineari
- Intervento generico

Totale mq. Passo Carraio

Tot. superficie mq. **2,50**

Totale mq. Piazzola

Totale superf. della rampa/e
+p.c. o piazzola finale mq.

Costo orientativo €. 97,50

Materiale suggerito: **Asfalto**

Data del sopralluogo: 31/05/2019



VALSUGANA, via (porzione)

Descrizione prestazionale dell'intervento

Adeguamento di attraversamento pedonale tramite **nuova realizzazione di segnaletica tattile a pavimento** (segnale pericolo valicabile), **posta trasversalmente alla direzione** di marcia. La segnaletica tattile di profondità 40 cm e larghezza uguale alla zebra, serve ad evidenziare la delimitazione tra sede pedonale e carrabile. In caso di isola salvagente, la segnaletica sarà ripetuta all'inizio e alla fine dell'isola come preavviso di attenzione; ciascuna di queste bande avrà una profondità minima di 40 cm.

ATTENZIONE !

Il materiale da utilizzarsi deve essere consono al contesto in cui si trova. Sono da evitarsi materiali in gomma incollati ma bensì piastrelle di ceramica, pietra lavorata in superficie o materiale autobloccante. Prevedere sempre l'intercettazione sul marciapiede quando si è in presenza di un attraversamento.

Criticità

Assenza di **segnalazione tattile** per non vedenti in prossimità di **attraversamento pedonale** posto in **senso ortogonale al senso di marcia**.

Foto del rilievo



Esempio

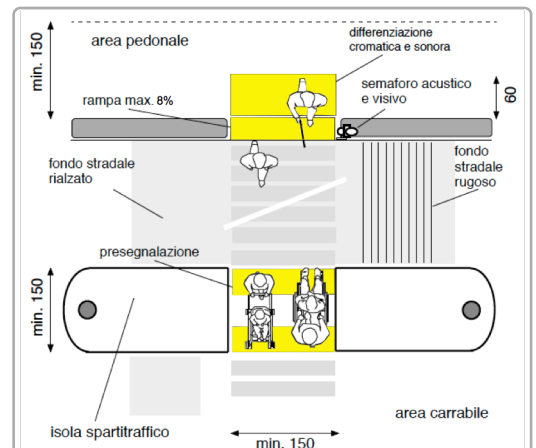

Riferimenti alla normativa nazionale

Legge 118/1971 art. 27
Legge 104/1992 art. 24
D.P.R. 503/96 art. 4 - 5
Legge 67/06 art. 1 comma 2
ISO/TC 59/SC 16 n° 140
ISO/FDIS 23599:2012 (E)
CEN/TS 15209

Legge 41/1986 art. 32
D.M. 236/89 art. 4.2.1 - 8.2
D.P.R. 380/01 art. 76 comma 8

Note integrative:

DIMENSIONI DELL'INTERVENTO

- Oggetti - Metri lineari
- Intervento generico

Totale mq. Passo Carraio

Tot. superficie mq.

Totale mq. Piazzola

Totale superf. della rampa/e
+p.c. o piazzola finale mq.

Costo orientativo €. 325,00

Materiale suggerito: **Tipo LogesVetEvolution**

Data del sopralluogo: 09/07/2019



N. Intervento

0014

VALSUGANA, via (porzione)

Descrizione prestazionale dell'intervento

Adeguamento di impianto semaforico tramite dotazione di dispositivo di segnalazione sonora per non vedenti.

Criticità

Inadeguatezza di impianto semaforico esistente

Foto del rilievo



Esempio



Riferimenti alla normativa nazionale

Note integrative:

DIMENSIONI DELL'INTERVENTO	- Oggetti - Metri lineari	2
	- Intervento generico	
	Totale mq. Passo Carraio	
	Tot. superficie mq.	
	Totale mq. Piazzola	
Totale superf. della rampa/e +p.c. o piazzola finale mq.		

Costo orientativo €. 2.000,00

Materiale suggerito:

Data del sopralluogo: 31/05/2019



VALSUGANA, via (porzione)

N. Intervento

0015

Descrizione prestazionale dell'intervento

Adeguamento della pavimentazione dissestata tramite **demolizione e rifacimento del tappetino d'usura o sostituzione di parte di essa**, con finitura tale da rendere il piano di calpestio perfettamente complanare e raccordato adeguatamente alla pavimentazione esistente.

-

ATTENZIONE !

Occorre fare una buona rasatura della finitura superficiale per evitare di creare altre criticità sulla pavimentazione per le persone con difficoltà motorie.

Criticità

Presenza di sconnessioni, buche isolate, deformazioni della pavimentazione esistente, assenza di porzioni di essa.

Foto del rilievo



Esempio

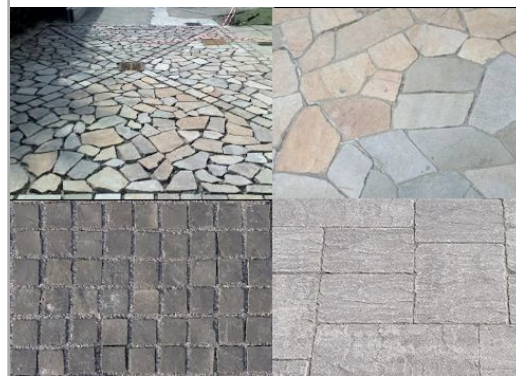

Riferimenti alla normativa nazionale

Legge 118/1971 art. 27
Legge 41/1986 art. 32
Legge 104/1992 art. 24
D.P.R. 380/2001 art. 82
D.M. 236/89 art. 4.2.1 - 8.2.1
D.P.R. 503/96 art. 4 - 5

Note integrative:

Attenzione alla pendenza trasversale, eventualmente aggiungere cordolo laterale.

DIMENSIONI DELL'INTERVENTO

- Oggetti - Metri lineari
- Intervento generico

Totale mq. Passo Carraio

Tot. superficie mq. **84,00**

Totale mq. Piazzola

Totale superf. della rampa/e
+p.c. o piazzola finale mq.

Costo orientativo € 3.276,00

Materiale suggerito: **Asfalto**

Data del sopralluogo: 31/05/2019



VALSUGANA, via (porzione)

Descrizione prestazionale dell'intervento

Adeguamento di attraversamento pedonale tramite **nuova realizzazione di segnaletica tattile** a pavimento (segnale pericolo valicabile), **posta trasversalmente alla direzione** di marcia. La segnaletica tattile di profondità 40 cm e larghezza uguale alla zebra, serve ad evidenziare la delimitazione tra sede pedonale e carrabile. In caso di isola salvagente, la segnaletica sarà ripetuta all'inizio e alla fine dell'isola come preavviso di attenzione; ciascuna di queste bande avrà una profondità minima di 40 cm.

ATTENZIONE !

Il materiale da utilizzarsi deve essere consono al contesto in cui si trova. Sono da evitarsi materiali in gomma incollati ma bensì piastrelle di ceramica, pietra lavorata in superficie o materiale autobloccante.

Prevedere sempre l'intercettazione sul marciapiede quando si è in presenza di un attraversamento.

Criticità

Assenza di **segnalazione tattile** per non vedenti in prossimità di **attraversamento pedonale** posto in **senso ortogonale al senso di marcia**.

Foto del rilievo



Esempio

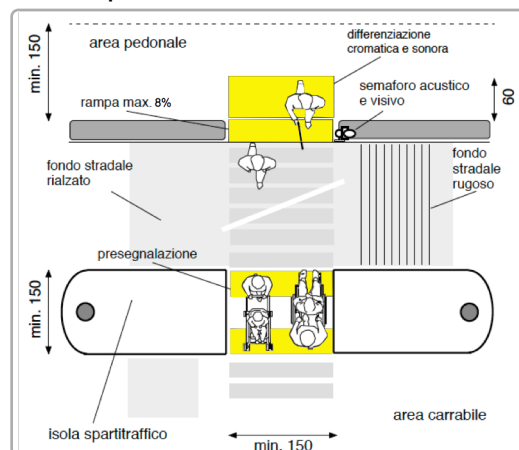

Riferimenti alla normativa nazionale

Legge 118/1971 art. 27

Legge 104/1992 art. 24

D.P.R. 503/96 art. 4 - 5

Legge 67/06 art. 1 comma 2

ISO/TC 59/SC 16 n° 140

ISO/FDIS 23599:2012 (E)

CEN/TS 15209

Legge 41/1986 art. 32

D.M. 236/89 art. 4.2.1 - 8.2

D.P.R. 380/01 art. 76 comma 8

DIMENSIONI DELL'INTERVENTO

- Oggetti - Metri lineari
- Intervento generico

Totale mq. Passo Carraio

Tot. superficie mq.

Totale mq. Piazzola

Totale superf. della rampa/e
+p.c. o piazzola finale mq.

Note integrative:

Costo orientativo €. 325,00

Materiale suggerito: **Tipo LogesVetEvolution**

Data del sopralluogo: 09/07/2019



N. Intervento

0018

VALSUGANA, via (porzione)

Descrizione prestazionale dell'intervento

Adeguamento della pavimentazione dissestata tramite **demolizione e rifacimento del tappetino d'usura o sostituzione di parte di essa**, con finitura tale da rendere il piano di calpestio perfettamente complanare e raccordato adeguatamente alla pavimentazione esistente.

-

ATTENZIONE !

Occorre fare una buona rasatura della finitura superficiale per evitare di creare altre criticità sulla pavimentazione per le persone con difficoltà motorie.

Criticità

Presenza di sconnessioni, buche isolate, deformazioni della pavimentazione esistente, assenza di porzioni di essa.

Foto del rilievo



Esempio

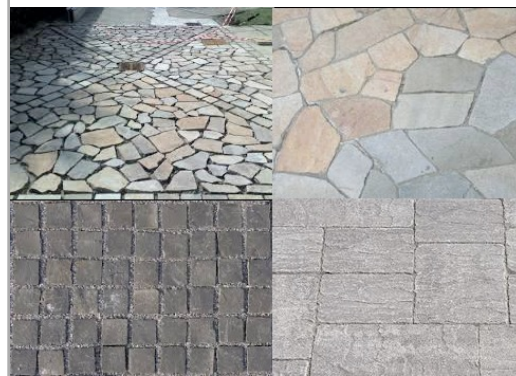

Riferimenti alla normativa nazionale

Legge 118/1971 art. 27
Legge 41/1986 art. 32
Legge 104/1992 art. 24
D.P.R. 380/2001 art. 82
D.M. 236/89 art. 4.2.1 - 8.2.1
D.P.R. 503/96 art. 4 - 5

Note integrative:

Attenzione alla pendenza trasversale, eventualmente aggiungere cordolo laterale.

DIMENSIONI DELL'INTERVENTO

- Oggetti - Metri lineari
- Intervento generico

Totale mq. Passo Carraio

Tot. superficie mq. **2,04**

Totale mq. Piazzola

Totale superf. della rampa/e
+p.c. o piazzola finale mq.

Costo orientativo €. 79,56

Materiale suggerito: **Asfalto**

Data del sopralluogo: 31/05/2019



N. Intervento

0019

VALSUGANA, via (porzione)

Descrizione prestazionale dell'intervento

Nuova realizzazione di attraversamento pedonale **a raso**, tramite adeguamento dei raccordi al percorso pedonale esistente e inserimento di segnaletica tattile a pavimento (segnale pericolo valicabile) ad evidenziare la delimitazione tra sede pedonale e carrabile; realizzazione di zebraure di larghezza minima 250 cm. La pavimentazione utilizzata nell'attraversamento, sarà la medesima già presente.

ATTENZIONE !

Occorre fare una buona rasatura della finitura superficiale per evitare di creare altre criticità sulla pavimentazione derivanti da diverse sovrapposizioni di bitume, pessimi raccordi con l'impiantistica sotterranea.

Criticità

Assenza di attraversamento pedonale a raso

Foto del rilievo



Esempio

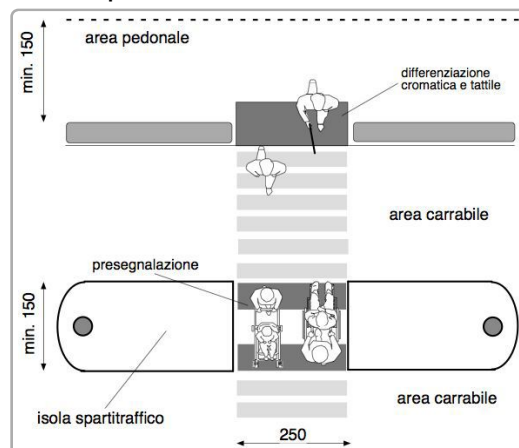

Riferimenti alla normativa nazionale

Legge 118/1971 art. 27
Legge 41/1986 art. 32
Legge 104/1992 art. 24
D.P.R. 380/2001 art. 82
D.P.R. 503/96 art. 6

Note integrative:

DIMENSIONI DELL'INTERVENTO

- Oggetti - Metri lineari
- Intervento generico

Totale mq. Passo Carraio

Tot. superficie mq. **14,25**

Totale mq. Piazzola

Totale superf. della rampa/e
+p.c. o piazzola finale mq.

Costo orientativo €. 4.417,50

Materiale suggerito: **Asfalto**

Data del sopralluogo: 31/05/2019



N. Intervento

0020

VALSUGANA, via (porzione)

Descrizione prestazionale dell'intervento

Adeguamento di attraversamento pedonale tramite **nuova realizzazione di segnaletica tattile a pavimento** (segnale pericolo valicabile), **posta trasversalmente alla direzione** di marcia. La segnaletica tattile di profondità 40 cm e larghezza uguale alla zebra, serve ad evidenziare la delimitazione tra sede pedonale e carrabile. In caso di isola salvagente, la segnaletica sarà ripetuta all'inizio e alla fine dell'isola come preavviso di attenzione; ciascuna di queste bande avrà una profondità minima di 40 cm.

ATTENZIONE !

Il materiale da utilizzarsi deve essere consono al contesto in cui si trova. Sono da evitarsi materiali in gomma incollati ma bensì piastrelle di ceramica, pietra lavorata in superficie o materiale autobloccante.

Prevedere sempre l'intercettazione sul marciapiede quando si è in presenza di un attraversamento.

Criticità

Assenza di **segnalazione tattile** per non vedenti in prossimità di **attraversamento pedonale** posto in **senso ortogonale al senso di marcia**.

Foto del rilievo



Esempio

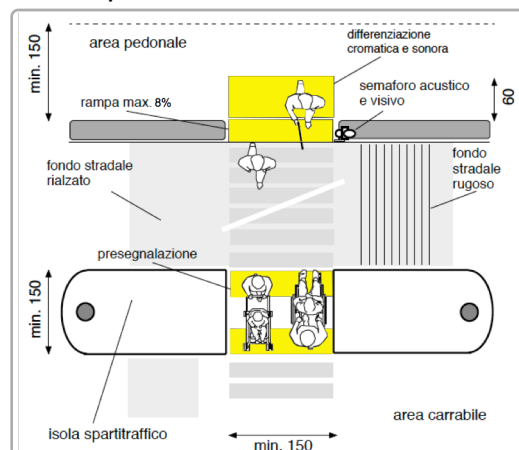

Riferimenti alla normativa nazionale

Legge 118/1971 art. 27

Legge 104/1992 art. 24

D.P.R. 503/96 art. 4 - 5

Legge 67/06 art. 1 comma 2

ISO/TC 59/SC 16 n° 140

ISO/FDIS 23599:2012 (E)

CEN/TS 15209

Legge 41/1986 art. 32

D.M. 236/89 art. 4.2.1 - 8.2

D.P.R. 380/01 art. 76 comma 8

Note integrative:

DIMENSIONI DELL'INTERVENTO

- Oggetti - Metri lineari
- Intervento generico

Totale mq. Passo Carraio

Tot. superficie mq.

Totale mq. Piazzola

Totale superf. della rampa/e
+p.c. o piazzola finale mq.

Costo orientativo €. 325,00

Materiale suggerito: **Tipo LogesVetEvolution**

Data del sopralluogo: 09/07/2019



VALSUGANA, via (porzione)

Descrizione prestazionale dell'intervento

Inserimento di segnalazione tattile costituita da fascia di larghezza 60 cm trattata a **righe parallele** con funzione di orientamento. Il percorso tattile termina con una segnaletica di "Attenzione/Servizio", ossia una striscia di 40 cm di profondità posta in prossimità della palina o della pensilina qualora esistente.

ATTENZIONE !

Il materiale da utilizzarsi deve essere consono al contesto in cui si trova. Sono da evitarsi materiali in gomma incollati ma bensì piastrelle di ceramica, pietra lavorata in superficie o materiale autobloccante.

Riferimenti alla normativa nazionale

Legge 118/1971 art. 27

D.M. 236/89 art. 4.2.1 - 8.2

Legge 104/96 art. 24

Legge 67/06 art. 1 comma 2

ISO/TC 59/SC 16 n° 140

CEN/TS 15209

Legge 41/1986 art. 32

D.P.R. 503/96 art. 4 - 5

D.P.R. 380/01 art. 76 comma 8

ISO/FDIS 23599:2012 (E)

Criticità

Assenza di segnalazione **tattilo-plantare** per l'intercettazione di pubblici servizi (Targa tattile, fermata del mezzo pubblico)

Foto del rilievo



Esempio

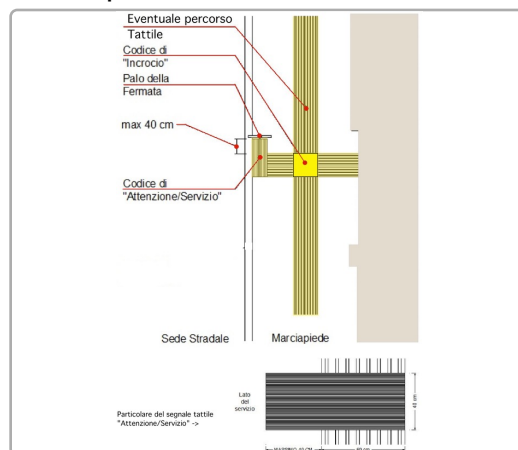

DIMENSIONI DELL'INTERVENTO

- Oggetti - Metri lineari
- Intervento generico

Totale mq. Passo Carraio

Tot. superficie mq.

Totale mq. Piazzola

Totale superf. della rampa/e
+p.c. o piazzola finale mq.

Note integrative:

Costo orientativo €. 570,00

Materiale suggerito: **Tipo LogesVetEvolution**

Data del sopralluogo: 09/07/2019



VALSUGANA, via (porzione)

Descrizione prestazionale dell'intervento

Demolizione della rampa esistente e **ricostruzione** della stessa con pendenza longitudinale tale da consentirne l'agevole superamento da parte di tutti (preferibilmente inferiore/uguale al 5%), e pendenza trasversale non superiore all'1%.

La pavimentazione dovrà essere antisdrucchiolevole, uniforme e compatta.

La rampa dovrà avere larghezza non inferiore a cm 120 (se possibile larghezza 150 cm). Per lunghezze superiori a 10 m è necessario interrompere la rampa con un piano orizzontale intermedio di dimensioni non inferiori a cm 150x150.

Quando la differenza di quota fra i due piani (pedonale e carrabile) è maggiore di cm 20, si suggerisce di corredarla con cordolo battiruota o elemento di medesima risposta funzionale, nonché di corrimano, su almeno uno dei lati, visivamente percepibile anche a distanza al fine di ottenere anche una buona presegnalazione per ipovedenti.

ATTENZIONE !

Occorre fare una buona rasatura della finitura superficiale (attraverso la compattazione e la rullatura del materiale) per evitare di creare altre criticità sulla pavimentazione per le persone con difficoltà motorie. Ovvero non creare spessori e fonti di inciampo.

Il materiale del corrimano dovrebbe avere caratteristiche antisdrucchiolevoli ed essere piacevole al tatto. Il materiale non deve trasmettere un calore eccessivo quando esposto lungamente al sole.

Riferimenti alla normativa nazionale

Legge 118/1971 art. 27

Legge 41/1986 art. 32

Legge 104/1992 art. 24

D.M. 236/89 art. 4.1.11 - 4.2.1 - 8.2.1

D.P.R. 503/96 art. 4 - 5

Legge 104/92 art. 24

D.P.R. 380/01 art. 76 com.7

Note integrative:

Valutare la possibilità di spostare la rampa su parcheggio a sinistra, un po' più lungo e senza contropendenze.

Materiale suggerito: **Asfalto**

Criticità

Scivolo con **pendenza eccessiva**

Foto del rilievo



Esempio

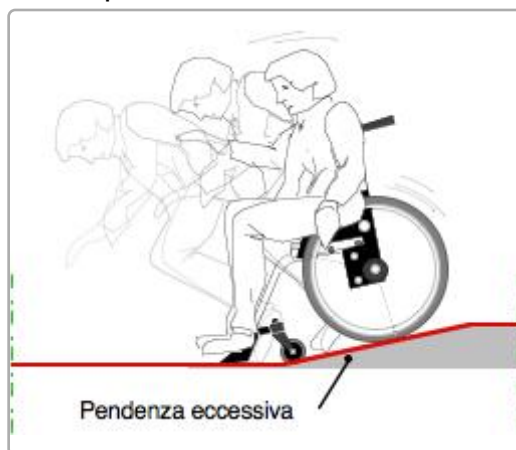

DIMENSIONI DELL'INTERVENTO

- Oggetti - Metri lineari
- Intervento generico

Totale mq. Passo Carraio

Tot. superficie mq.

Totale mq. Piazzola

Totale superf. della rampa/e
+p.c. o piazzola finale mq.

7,80

Costo orientativo € 858,00

Data del sopralluogo: 31/05/2019



N. Intervento

0023

BELLA VENEZIA, via

Descrizione prestazionale dell'intervento

Adeguamento dell'attraversamento tramite **demolizione e rifacimento di porzioni di pavimentazione**, di raccordi agli elementi tecnologici presenti, al fine di garantire l'accessibilità per i pedoni; successiva realizzazione di zebre verniciate.

ATTENZIONE !

Occorre fare una buona rasatura della finitura superficiale per evitare di creare altre criticità sulla pavimentazione derivanti da diverse sovrapposizioni di bitume, pessimi raccordi con l'impiantistica sotterranea.

Criticità

Attraversamento pedonale con pavimentazione inadeguata per la **presenza di sconnessioni**, chiusini/caditoie non raccordati con la pavimentazione esistente

Foto del rilievo



Esempio

Nessuna immagine di supporto

Riferimenti alla normativa nazionale

Legge 118/1971 art. 27
Legge 41/1986 art. 32
Legge 104/1992 art. 24
D.P.R. 380/2001 art. 82
D.M. 236/89 art. 4.2.1 - 8.2.1
D.P.R. 503/96 art. 4 - 5

Note integrative:

DIMENSIONI DELL'INTERVENTO

- Oggetti - Metri lineari
- Intervento generico

Totale mq. Passo Carraio

Tot. superficie mq. **25,00**

Totale mq. Piazzola

Totale superf. della rampa/e
+p.c. o piazzola finale mq.

Costo orientativo €. 1.425,00

Materiale suggerito: **Asfalto**

Data del sopralluogo: 31/05/2019



N. Intervento

0024

BELLA VENEZIA, via

Descrizione prestazionale dell'intervento

Eliminazione del dislivello attraverso la **demolizione e ricomposizione** della pavimentazione preesistente con maggiore complanarità fra il percorso pedonale ed il percorso carrabile.

ATTENZIONE !

Occorre fare una buona rasatura della finitura superficiale per evitare di creare altre criticità sulla pavimentazione per le persone con difficoltà motorie.

Criticità

Dislivello causato da gradino **max 2,5 cm**

Foto del rilievo



Esempio

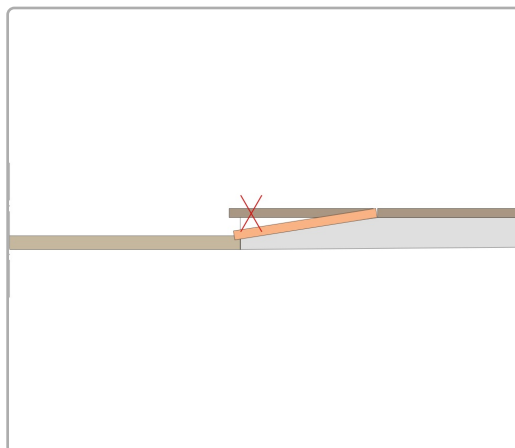

Riferimenti alla normativa nazionale

Legge 118/1971 art. 27
Legge 41/1986 art. 32
Legge 104/1992 art. 24
D.M. 236/89 art. 4.1.11 - 4.2.1 - 8.2.1
D.P.R. 503/96 art. 4 - 5

Note integrative:

DIMENSIONI DELL'INTERVENTO

- Oggetti - Metri lineari
- Intervento generico
Totale mq. Passo Carraio
Tot. superficie mq.
Totale mq. Piazzola
Totale superf. della rampa/e
+p.c. o piazzola finale mq. **0,48**

Costo orientativo €. 64,32

Materiale suggerito: **Asfalto**

Data del sopralluogo: 31/05/2019



BELLA VENEZIA, via

Descrizione prestazionale dell'intervento

Demolizione della rampa esistente e **ricostruzione** della stessa con pendenza longitudinale tale da consentirne l'agevole superamento da parte di tutti (preferibilmente inferiore/uguale al 5%), e pendenza trasversale non superiore all'1%.

La pavimentazione dovrà essere antisdrucchiolevole, uniforme e compatta.

La rampa dovrà avere larghezza non inferiore a cm 120 (se possibile larghezza 150 cm). Per lunghezze superiori a 10 m è necessario interrompere la rampa con un piano orizzontale intermedio di dimensioni non inferiori a cm 150x150.

Quando la differenza di quota fra i due piani (pedonale e carrabile) è maggiore di cm 20, si suggerisce di corredarla con cordolo battiruota o elemento di medesima risposta funzionale, nonché di corrimano, su almeno uno dei lati, visivamente percepibile anche a distanza al fine di ottenere anche una buona presegnalazione per ipovedenti.

ATTENZIONE !

Occorre fare una buona rasatura della finitura superficiale (attraverso la compattazione e la rullatura del materiale) per evitare di creare altre criticità sulla pavimentazione per le persone con difficoltà motorie. Ovvero non creare spessori e fonti di inciampo.

Il materiale del corrimano dovrebbe avere caratteristiche antisdrucchiolevoli ed essere piacevole al tatto. Il materiale non deve trasmettere un calore eccessivo quando esposto lungamente al sole.

Riferimenti alla normativa nazionale

Legge 118/1971 art. 27

Legge 41/1986 art. 32

Legge 104/1992 art. 24

D.M. 236/89 art. 4.1.11 - 4.2.1 - 8.2.1

D.P.R. 503/96 art. 4 - 5

Legge 104/92 art. 24

D.P.R. 380/01 art. 76 com.7

Note integrative:

Materiale suggerito: **Asfalto**

Criticità

Scivolo con **pendenza eccessiva**

Foto del rilievo



Esempio

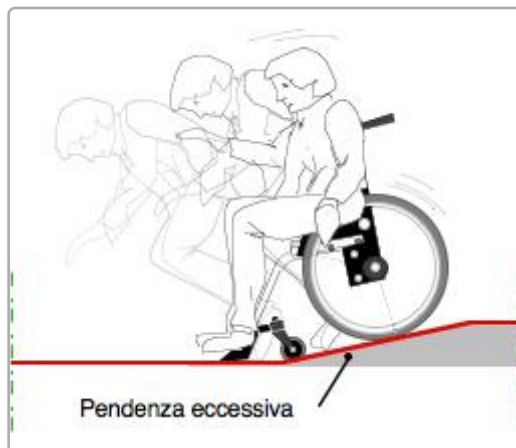

DIMENSIONI DELL'INTERVENTO

- Oggetti - Metri lineari
- Intervento generico

Totale mq. Passo Carraio

Tot. superficie mq.

Totale mq. Piazzola **1,60**

Totale superf. della rampa/e
+p.c. o piazzola finale mq. **6,40**

Costo orientativo €. 704,00

Data del sopralluogo: 31/05/2019



BELLA VENEZIA, via

Descrizione prestazionale dell'intervento

Demolizione della rampa esistente e **ricostruzione** della stessa con pendenza longitudinale tale da consentirne l'agevole superamento da parte di tutti (preferibilmente inferiore/uguale al 5%), e pendenza trasversale non superiore all'1%.

La pavimentazione dovrà essere antisdrucchiolevole, uniforme e compatta.

La rampa dovrà avere larghezza non inferiore a cm 120 (se possibile larghezza 150 cm). Per lunghezze superiori a 10 m è necessario interrompere la rampa con un piano orizzontale intermedio di dimensioni non inferiori a cm 150x150.

Quando la differenza di quota fra i due piani (pedonale e carrabile) è maggiore di cm 20, si suggerisce di corredarla con cordolo battiruota o elemento di medesima risposta funzionale, nonché di corrimano, su almeno uno dei lati, visivamente percepibile anche a distanza al fine di ottenere anche una buona presegnalazione per ipovedenti.

ATTENZIONE !

Occorre fare una buona rasatura della finitura superficiale (attraverso la compattazione e la rullatura del materiale) per evitare di creare altre criticità sulla pavimentazione per le persone con difficoltà motorie. Ovvero non creare spessori e fonti di inciampo.

Il materiale del corrimano dovrebbe avere caratteristiche antisdrucchiolevoli ed essere piacevole al tatto. Il materiale non deve trasmettere un calore eccessivo quando esposto lungamente al sole.

Riferimenti alla normativa nazionale

Legge 118/1971 art. 27

Legge 41/1986 art. 32

Legge 104/1992 art. 24

D.M. 236/89 art. 4.1.11 - 4.2.1 - 8.2.1

D.P.R. 503/96 art. 4 - 5

Legge 104/92 art. 24

D.P.R. 380/01 art. 76 com.7

Note integrative:

Materiale suggerito: **Asfalto**

Criticità

Scivolo con **pendenza eccessiva**

Foto del rilievo



Esempio

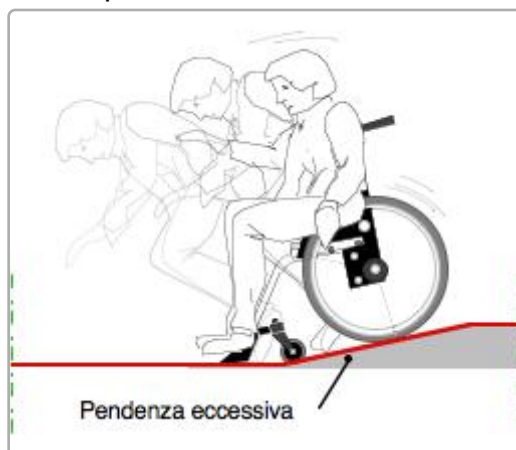

Pendenza eccessiva

DIMENSIONI DELL'INTERVENTO

- Oggetti - Metri lineari
- Intervento generico

Totale mq. Passo Carraio

Tot. superficie mq.

Totale mq. Piazzola **1,60**

Totale superf. della rampa/e
+p.c. o piazzola finale mq. **5,76**

Costo orientativo €. 633,60

Data del sopralluogo: 31/05/2019



BELLA VENEZIA, via

Descrizione prestazionale dell'intervento

Demolizione della rampa esistente e **ricostruzione** della stessa con pendenza longitudinale tale da consentirne l'agevole superamento da parte di tutti (preferibilmente inferiore/uguale al 5%), e pendenza trasversale non superiore all'1%.

La pavimentazione dovrà essere antisdrucchiolevole, uniforme e compatta.

La rampa dovrà avere larghezza non inferiore a cm 120 (se possibile larghezza 150 cm). Per lunghezze superiori a 10 m è necessario interrompere la rampa con un piano orizzontale intermedio di dimensioni non inferiori a cm 150x150.

Quando la differenza di quota fra i due piani (pedonale e carrabile) è maggiore di cm 20, si suggerisce di corredarla con cordolo battiruota o elemento di medesima risposta funzionale, nonché di corrimano, su almeno uno dei lati, visivamente percepibile anche a distanza al fine di ottenere anche una buona presegnalazione per ipovedenti.

ATTENZIONE !

Occorre fare una buona rasatura della finitura superficiale (attraverso la compattazione e la rullatura del materiale) per evitare di creare altre criticità sulla pavimentazione per le persone con difficoltà motorie. Ovvero non creare spessori e fonti di inciampo.

Il materiale del corrimano dovrebbe avere caratteristiche antisdrucchiolevoli ed essere piacevole al tatto. Il materiale non deve trasmettere un calore eccessivo quando esposto lungamente al sole.

Riferimenti alla normativa nazionale

Legge 118/1971 art. 27

Legge 41/1986 art. 32

Legge 104/1992 art. 24

D.M. 236/89 art. 4.1.11 - 4.2.1 - 8.2.1

D.P.R. 503/96 art. 4 - 5

Legge 104/92 art. 24

D.P.R. 380/01 art. 76 com.7

Note integrative:

Materiale suggerito: **Asfalto**

Criticità

Scivolo con **pendenza eccessiva**

Foto del rilievo



Esempio

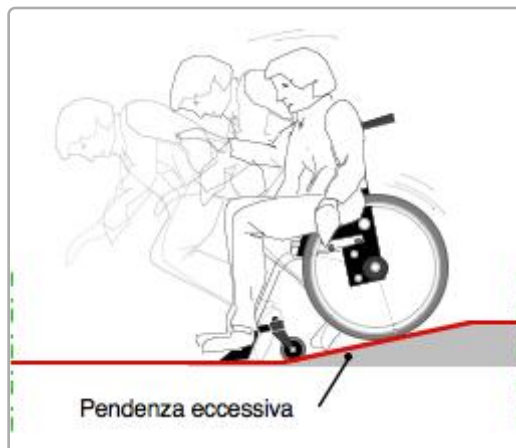

DIMENSIONI DELL'INTERVENTO

- Oggetti - Metri lineari
- Intervento generico

Totale mq. Passo Carraio

Tot. superficie mq.

Totale mq. Piazzola **1,60**

Totale superf. della rampa/e
+p.c. o piazzola finale mq. **6,08**

Costo orientativo €. 668,80

Data del sopralluogo: 31/05/2019



BELLA VENEZIA, via

N. Intervento

0028

Descrizione prestazionale dell'intervento

Adeguamento della pavimentazione dissestata tramite **demolizione e rifacimento del tappetino d'usura o sostituzione di parte di essa**, con finitura tale da rendere il piano di calpestio perfettamente complanare e raccordato adeguatamente alla pavimentazione esistente.

-

ATTENZIONE !

Occorre fare una buona rasatura della finitura superficiale per evitare di creare altre criticità sulla pavimentazione per le persone con difficoltà motorie.

Criticità

Presenza di sconnessioni, buche isolate, deformazioni della pavimentazione esistente, assenza di porzioni di essa.

Foto del rilievo



Esempio

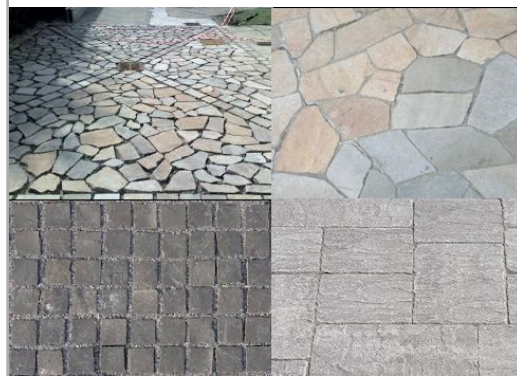

Riferimenti alla normativa nazionale

Legge 118/1971 art. 27
Legge 41/1986 art. 32
Legge 104/1992 art. 24
D.P.R. 380/2001 art. 82
D.M. 236/89 art. 4.2.1 - 8.2.1
D.P.R. 503/96 art. 4 - 5

Note integrative:

DIMENSIONI DELL'INTERVENTO

- Oggetti - Metri lineari
- Intervento generico

Totale mq. Passo Carraio

Tot. superficie mq. **2,04**

Totale mq. Piazzola

Totale superf. della rampa/e
+p.c. o piazzola finale mq.

Costo orientativo €. 79,56

Materiale suggerito: **Asfalto**

Data del sopralluogo: 31/05/2019



N. Intervento

0029

TORRESANI ANDREA, via

Descrizione prestazionale dell'intervento

Eliminazione del dislivello attraverso la **demolizione e ricomposizione** della pavimentazione preesistente con maggiore complanarità fra il percorso pedonale ed il percorso carrabile.

ATTENZIONE !

Occorre fare una buona rasatura della finitura superficiale per evitare di creare altre criticità sulla pavimentazione per le persone con difficoltà motorie.

Criticità

Dislivello causato da gradino **max 2,5 cm**

Foto del rilievo



Esempio

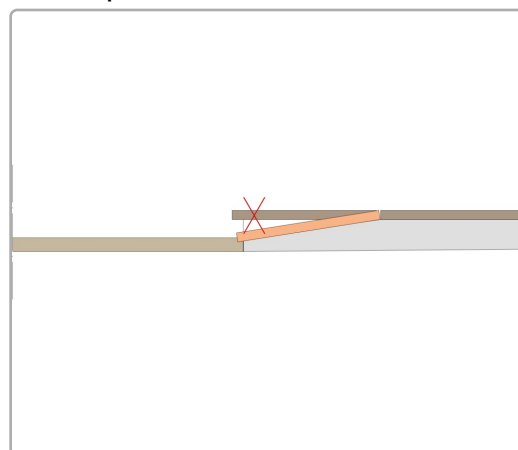

Riferimenti alla normativa nazionale

Legge 118/1971 art. 27
Legge 41/1986 art. 32
Legge 104/1992 art. 24
D.M. 236/89 art. 4.1.11 - 4.2.1 - 8.2.1
D.P.R. 503/96 art. 4 - 5

Note integrative:

DIMENSIONI DELL'INTERVENTO

- Oggetti - Metri lineari
- Intervento generico
Totale mq. Passo Carraio
Tot. superficie mq.
Totale mq. Piazzola
Totale superf. della rampa/e
+p.c. o piazzola finale mq. **1,55**

Costo orientativo €. 207,70

Materiale suggerito: **Asfalto**

Data del sopralluogo: 31/05/2019



N. Intervento

0030

TORRESANI ANDREA, via

Descrizione prestazionale dell'intervento

Raccordo del percorso attraverso la creazione, con **asporto** di materiale, di due rampe di lunghezza sufficiente ad ottenere una pendenza non superiore al 5% e di larghezza di cm 120. Qualora la rampa sia proposta sulla direttrice del marciapiede la cui larghezza risulti inferiore a cm 120, questa sarà comunque di larghezza non inferiore a cm 100.

Lo stallo che dovrà essere creato al termine della rampa sarà complanare alla sede stradale e la larghezza pari all'attraversamento pedonale o passo carraio ove esistano e comunque non inferiore a cm 150.

Quando la differenza di quota fra i due piani (pedonale e carrabile) è maggiore di cm 20, si suggerisce di corredarla con cordolo battiruota o elemento di medesima risposta funzionale, nonché di corrimano, su almeno uno dei lati, visivamente percepibile alle persone ipovedenti.

ATTENZIONE !

Occorre fare una buona rasatura della finitura superficiale (attraverso la compattazione e la rullatura del materiale) per evitare di creare altre criticità sulla pavimentazione per le persone con difficoltà motorie. Ovvero non creare spessori e fonti di inciampo.

Riferimenti alla normativa nazionale

Legge 118/1971 art. 27
Legge 41/1986 art. 32
Legge 104/1992 art. 24
D.M. 236/89 art. 4.1.11 - 4.2.1 - 8.2.1
D.P.R. 503/96 art. 4 - 5
Legge 104/92 art. 24
D.P.R. 380/01 art.76 com.7

Note integrative:

Materiale suggerito: **Asfalto**

Criticità

Dislivello causato da **gradino di 2/30 cm**

Foto del rilievo



Esempio

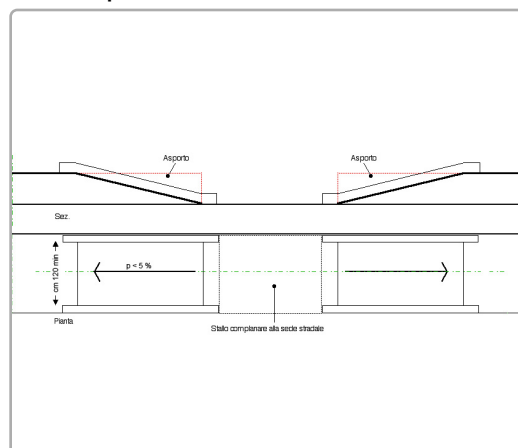

DIMENSIONI DELL'INTERVENTO

- Oggetti - Metri lineari
- Intervento generico
Totale mq. Passo Carraio
Tot. superficie mq.
Totale mq. Piazzola 4,94
Totale superf. della rampa/e +p.c. o piazzola finale mq. 20,75

Costo orientativo €. 2.282,28

Data del sopralluogo: 09/07/2019



N. Intervento

0031

BELLA VENEZIA, via

Descrizione prestazionale dell'intervento

Adeguamento tramite asporto della pavimentazione esistente e **riposizionamento del manufatto** a quota adeguata alla pavimentazione circostante, realizzazione raccordo con stesura del tappetino d'usura tale da rendere il piano di calpestio perfettamente complanare.

-

ATTENZIONE !

Occorre fare una buona rasatura della finitura superficiale per evitare di creare altre criticità sulla pavimentazione per le persone con difficoltà motorie.

Criticità

Pavimentazione dissestata per la presenza di **pozzetto/chiusino**

Foto del rilievo



Esempio



Riferimenti alla normativa nazionale

Legge 118/1971 art. 27
Legge 41/1986 art. 32
Legge 104/1992 art. 24
D.P.R. 380/2001 art. 82
D.M. 236/89 art. 4.2.1 - 8.2.1
D.P.R. 503/96 art. 4 - 5

Note integrative:

DIMENSIONI DELL'INTERVENTO

- Oggetti - Metri lineari
- Intervento generico

Totale mq. Passo Carraio

Tot. superficie mq. **1,40**

Totale mq. Piazzola

Totale superf. della rampa/e
+p.c. o piazzola finale mq.

Costo orientativo €. 217,38

Materiale suggerito: **Asfalto**

Data del sopralluogo: 31/05/2019



BELLA VENEZIA, via

N. Intervento

0032

Descrizione prestazionale dell'intervento

Adeguamento della pavimentazione dissestata tramite **demolizione e rifacimento del tappetino d'usura o sostituzione di parte di essa**, con finitura tale da rendere il piano di calpestio perfettamente complanare e raccordato adeguatamente alla pavimentazione esistente.

-

ATTENZIONE !

Occorre fare una buona rasatura della finitura superficiale per evitare di creare altre criticità sulla pavimentazione per le persone con difficoltà motorie.

Criticità

Presenza di sconnessioni, buche isolate, deformazioni della pavimentazione esistente, assenza di porzioni di essa.

Foto del rilievo



Esempio

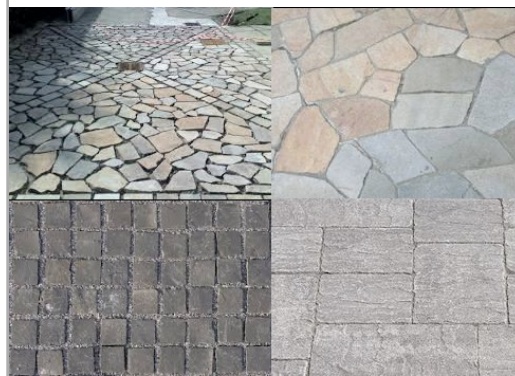

Riferimenti alla normativa nazionale

Legge 118/1971 art. 27
Legge 41/1986 art. 32
Legge 104/1992 art. 24
D.P.R. 380/2001 art. 82
D.M. 236/89 art. 4.2.1 - 8.2.1
D.P.R. 503/96 art. 4 - 5

Note integrative:

DIMENSIONI DELL'INTERVENTO

- Oggetti - Metri lineari
- Intervento generico

Totale mq. Passo Carraio

Tot. superficie mq. **1,28**

Totale mq. Piazzola

Totale superf. della rampa/e
+p.c. o piazzola finale mq.

Costo orientativo €. 49,92

Materiale suggerito: **Asfalto**

Data del sopralluogo: 31/05/2019



BELLA VENEZIA, via

N. Intervento

0033

Descrizione prestazionale dell'intervento

Adeguamento della pavimentazione dissestata tramite **demolizione e rifacimento del tappetino d'usura o sostituzione di parte di essa**, con finitura tale da rendere il piano di calpestio perfettamente complanare e raccordato adeguatamente alla pavimentazione esistente.

-

ATTENZIONE !

Occorre fare una buona rasatura della finitura superficiale per evitare di creare altre criticità sulla pavimentazione per le persone con difficoltà motorie.

Criticità

Presenza di sconnessioni, buche isolate, deformazioni della pavimentazione esistente, assenza di porzioni di essa.

Foto del rilievo



Esempio

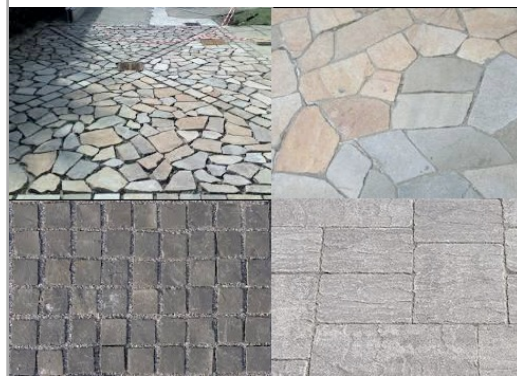

Riferimenti alla normativa nazionale

Legge 118/1971 art. 27
Legge 41/1986 art. 32
Legge 104/1992 art. 24
D.P.R. 380/2001 art. 82
D.M. 236/89 art. 4.2.1 - 8.2.1
D.P.R. 503/96 art. 4 - 5

Note integrative:

DIMENSIONI DELL'INTERVENTO

- Oggetti - Metri lineari
- Intervento generico

Totale mq. Passo Carraio

Tot. superficie mq. **1,28**

Totale mq. Piazzola

Totale superf. della rampa/e
+p.c. o piazzola finale mq.

Costo orientativo €. 49,92

Materiale suggerito: **Asfalto**

Data del sopralluogo: 31/05/2019



BELLA VENEZIA, via

N. Intervento

0034

Descrizione prestazionale dell'intervento

Adeguamento della pavimentazione dissestata tramite **demolizione e rifacimento del tappetino d'usura o sostituzione di parte di essa**, con finitura tale da rendere il piano di calpestio perfettamente complanare e raccordato adeguatamente alla pavimentazione esistente.

-

ATTENZIONE !

Occorre fare una buona rasatura della finitura superficiale per evitare di creare altre criticità sulla pavimentazione per le persone con difficoltà motorie.

Criticità

Presenza di sconnessioni, buche isolate, deformazioni della pavimentazione esistente, assenza di porzioni di essa.

Foto del rilievo



Esempio

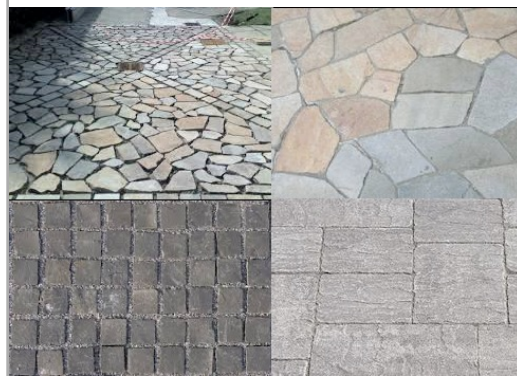

Riferimenti alla normativa nazionale

Legge 118/1971 art. 27
Legge 41/1986 art. 32
Legge 104/1992 art. 24
D.P.R. 380/2001 art. 82
D.M. 236/89 art. 4.2.1 - 8.2.1
D.P.R. 503/96 art. 4 - 5

Note integrative:

DIMENSIONI DELL'INTERVENTO

- Oggetti - Metri lineari
- Intervento generico

Totale mq. Passo Carraio

Tot. superficie mq. **1,92**

Totale mq. Piazzola

Totale superf. della rampa/e
+p.c. o piazzola finale mq.

Costo orientativo €. 74,88

Materiale suggerito: **Asfalto**

Data del sopralluogo: 31/05/2019



BELLA VENEZIA, via

N. Intervento

0035

Descrizione prestazionale dell'intervento

Adeguamento della pavimentazione dissestata tramite **demolizione e rifacimento del tappetino d'usura o sostituzione di parte di essa**, con finitura tale da rendere il piano di calpestio perfettamente complanare e raccordato adeguatamente alla pavimentazione esistente.

-

ATTENZIONE !

Occorre fare una buona rasatura della finitura superficiale per evitare di creare altre criticità sulla pavimentazione per le persone con difficoltà motorie.

Criticità

Presenza di sconnessioni, buche isolate, deformazioni della pavimentazione esistente, assenza di porzioni di essa.

Foto del rilievo



Esempio

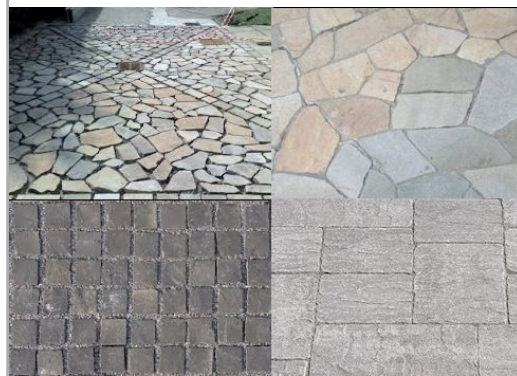

Riferimenti alla normativa nazionale

Legge 118/1971 art. 27
Legge 41/1986 art. 32
Legge 104/1992 art. 24
D.P.R. 380/2001 art. 82
D.M. 236/89 art. 4.2.1 - 8.2.1
D.P.R. 503/96 art. 4 - 5

Note integrative:

DIMENSIONI DELL'INTERVENTO

- Oggetti - Metri lineari
- Intervento generico

Totale mq. Passo Carraio

Tot. superficie mq. **1,80**

Totale mq. Piazzola

Totale superf. della rampa/e
+p.c. o piazzola finale mq.

Costo orientativo €. 70,20

Materiale suggerito: **Asfalto**

Data del sopralluogo: 31/05/2019



BELLA VENEZIA, via

N. Intervento

0036

Descrizione prestazionale dell'intervento

Adeguamento della pavimentazione dissestata tramite **demolizione e rifacimento del tappetino d'usura o sostituzione di parte di essa**, con finitura tale da rendere il piano di calpestio perfettamente complanare e raccordato adeguatamente alla pavimentazione esistente.

-

ATTENZIONE !

Occorre fare una buona rasatura della finitura superficiale per evitare di creare altre criticità sulla pavimentazione per le persone con difficoltà motorie.

Criticità

Presenza di sconnessioni, buche isolate, deformazioni della pavimentazione esistente, assenza di porzioni di essa.

Foto del rilievo



Esempio

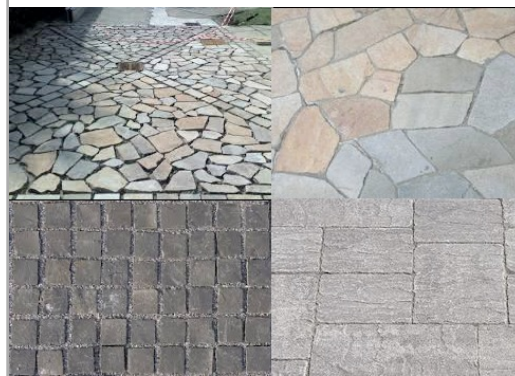

Riferimenti alla normativa nazionale

Legge 118/1971 art. 27
Legge 41/1986 art. 32
Legge 104/1992 art. 24
D.P.R. 380/2001 art. 82
D.M. 236/89 art. 4.2.1 - 8.2.1
D.P.R. 503/96 art. 4 - 5

Note integrative:

DIMENSIONI DELL'INTERVENTO

- Oggetti - Metri lineari
- Intervento generico

Totale mq. Passo Carraio

Tot. superficie mq. **2,70**

Totale mq. Piazzola

Totale superf. della rampa/e
+p.c. o piazzola finale mq.

Costo orientativo €. 105,30

Materiale suggerito: **Asfalto**

Data del sopralluogo: 31/05/2019



BELLA VENEZIA, via

N. Intervento

0037

Descrizione prestazionale dell'intervento

Adeguamento della pavimentazione dissestata tramite **demolizione e rifacimento del tappetino d'usura o sostituzione di parte di essa**, con finitura tale da rendere il piano di calpestio perfettamente complanare e raccordato adeguatamente alla pavimentazione esistente.

-

ATTENZIONE !

Occorre fare una buona rasatura della finitura superficiale per evitare di creare altre criticità sulla pavimentazione per le persone con difficoltà motorie.

Criticità

Presenza di sconnessioni, buche isolate, deformazioni della pavimentazione esistente, assenza di porzioni di essa.

Foto del rilievo



Esempio

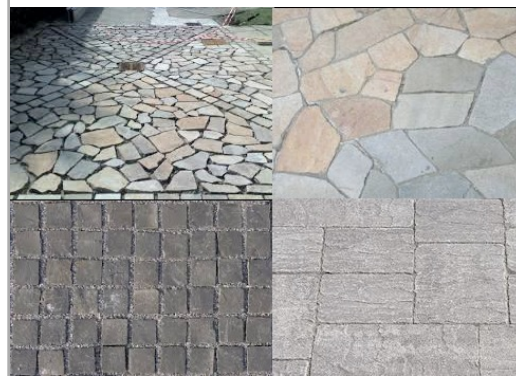

Riferimenti alla normativa nazionale

Legge 118/1971 art. 27
Legge 41/1986 art. 32
Legge 104/1992 art. 24
D.P.R. 380/2001 art. 82
D.M. 236/89 art. 4.2.1 - 8.2.1
D.P.R. 503/96 art. 4 - 5

Note integrative:

DIMENSIONI DELL'INTERVENTO

- Oggetti - Metri lineari
- Intervento generico

Totale mq. Passo Carraio

Tot. superficie mq. **0,72**

Totale mq. Piazzola

Totale superf. della rampa/e
+p.c. o piazzola finale mq.

Costo orientativo €. 28,08

Materiale suggerito: **Asfalto**

Data del sopralluogo: 31/05/2019



BELLA VENEZIA, via

N. Intervento

0038

Descrizione prestazionale dell'intervento

Adeguamento della pavimentazione dissestata tramite **demolizione e rifacimento del tappetino d'usura o sostituzione di parte di essa**, con finitura tale da rendere il piano di calpestio perfettamente complanare e raccordato adeguatamente alla pavimentazione esistente.

-

ATTENZIONE !

Occorre fare una buona rasatura della finitura superficiale per evitare di creare altre criticità sulla pavimentazione per le persone con difficoltà motorie.

Criticità

Presenza di sconnessioni, buche isolate, deformazioni della pavimentazione esistente, assenza di porzioni di essa.

Foto del rilievo



Esempio

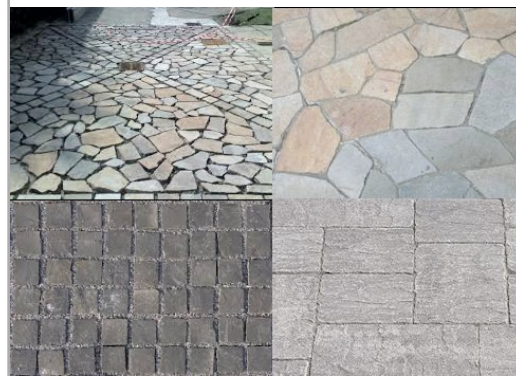

Riferimenti alla normativa nazionale

Legge 118/1971 art. 27
Legge 41/1986 art. 32
Legge 104/1992 art. 24
D.P.R. 380/2001 art. 82
D.M. 236/89 art. 4.2.1 - 8.2.1
D.P.R. 503/96 art. 4 - 5

Note integrative:

DIMENSIONI DELL'INTERVENTO

- Oggetti - Metri lineari
- Intervento generico

Totale mq. Passo Carraio

Tot. superficie mq. **1,08**

Totale mq. Piazzola

Totale superf. della rampa/e
+p.c. o piazzola finale mq.

Costo orientativo €. 42,12

Materiale suggerito: **Asfalto**

Data del sopralluogo: 31/05/2019



BELLA VENEZIA, via

N. Intervento

0039

Descrizione prestazionale dell'intervento

Adeguamento della pavimentazione dissestata tramite **demolizione e rifacimento del tappetino d'usura o sostituzione di parte di essa**, con finitura tale da rendere il piano di calpestio perfettamente complanare e raccordato adeguatamente alla pavimentazione esistente.

-

ATTENZIONE !

Occorre fare una buona rasatura della finitura superficiale per evitare di creare altre criticità sulla pavimentazione per le persone con difficoltà motorie.

Criticità

Presenza di sconnessioni, buche isolate, deformazioni della pavimentazione esistente, assenza di porzioni di essa.

Foto del rilievo



Esempio

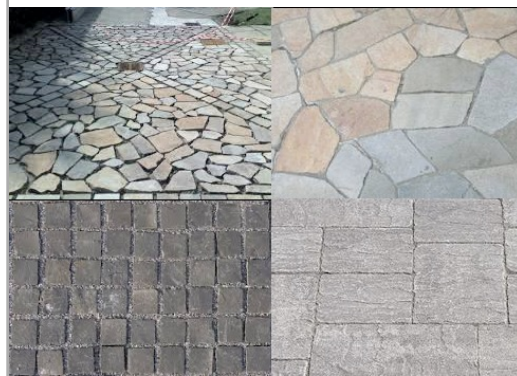

Riferimenti alla normativa nazionale

Legge 118/1971 art. 27
Legge 41/1986 art. 32
Legge 104/1992 art. 24
D.P.R. 380/2001 art. 82
D.M. 236/89 art. 4.2.1 - 8.2.1
D.P.R. 503/96 art. 4 - 5

Note integrative:

DIMENSIONI DELL'INTERVENTO

- Oggetti - Metri lineari
- Intervento generico

Totale mq. Passo Carraio

Tot. superficie mq. **1,00**

Totale mq. Piazzola

Totale superf. della rampa/e
+p.c. o piazzola finale mq.

Costo orientativo €. 39,00

Materiale suggerito: **Asfalto**

Data del sopralluogo: 31/05/2019



BELLA VENEZIA, via

Descrizione prestazionale dell'intervento

Adeguamento di attraversamento pedonale tramite **nuova realizzazione di segnaletica tattile** a pavimento (segnale pericolo valicabile), **posta trasversalmente alla direzione** di marcia. La segnaletica tattile di profondità 40 cm e larghezza uguale alla zebra, serve ad evidenziare la delimitazione tra sede pedonale e carrabile. In caso di isola salvagente, la segnaletica sarà ripetuta all'inizio e alla fine dell'isola come preavviso di attenzione; ciascuna di queste bande avrà una profondità minima di 40 cm.

ATTENZIONE !

Il materiale da utilizzarsi deve essere consono al contesto in cui si trova. Sono da evitarsi materiali in gomma incollati ma bensì piastrelle di ceramica, pietra lavorata in superficie o materiale autobloccante. Prevedere sempre l'intercettazione sul marciapiede quando si è in presenza di un attraversamento.

Criticità

Assenza di **segnalazione tattile** per non vedenti in prossimità di **attraversamento pedonale** posto in **senso ortogonale al senso di marcia**.

Foto del rilievo



Esempio

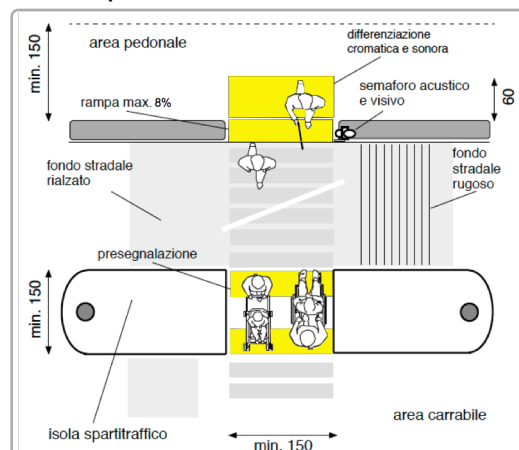

Riferimenti alla normativa nazionale

Legge 118/1971 art. 27
Legge 104/1992 art. 24
D.P.R. 503/96 art. 4 - 5
Legge 67/06 art. 1 comma 2
ISO/TC 59/SC 16 n° 140
ISO/FDIS 23599:2012 (E)
CEN/TS 15209

Legge 41/1986 art. 32
D.M. 236/89 art. 4.2.1 - 8.2
D.P.R. 380/01 art. 76 comma 8

Note integrative:

DIMENSIONI DELL'INTERVENTO

- Oggetti - Metri lineari
- Intervento generico

Totale mq. Passo Carraio

Tot. superficie mq.

Totale mq. Piazzola

Totale superf. della rampa/e
+p.c. o piazzola finale mq.

Costo orientativo € 390,00

Materiale suggerito: **Tipo LogesVetEvolution**

Data del sopralluogo: 09/07/2019



N. Intervento

0041

BELLA VENEZIA, via

Descrizione prestazionale dell'intervento

Esecuzione di nuove zebraure atte a segnalare attraversamento pedonale. I segnali orizzontali devono essere realizzati con materiali tali da renderli visibili sia di giorno che di notte anche in presenza di pioggia o con fondo stradale bagnato; devono essere realizzati con materiali antisdrucchiolevoli e non devono sporgere piu' di 3 mm dal piano della pavimentazione.

Gli attraversamenti pedonali sono evidenziati sulla carreggiata mediante zebraure con strisce bianche parallele alla direzione di marcia dei veicoli, di lunghezza non inferiore a 2,50 m, sulle strade locali e su quelle urbane di quartiere, e a 4 m, sulle altre strade; la larghezza delle strisce e degli intervalli e' di 50 cm.

La larghezza degli attraversamenti pedonali deve essere comunque commisurata al flusso del traffico pedonale.

ATTENZIONE !

Le caratteristiche fotometriche, colorimetriche di antiscivolosità e di durata dei materiali da usare per i segnali orizzontali, nonché i metodi di misura di dette caratteristiche, sono stabiliti da apposito disciplinare tecnico approvato con decreto del ministro dei Lavori pubblici, da pubblicare sulla Gazzetta Ufficiale.

Riferimenti alla normativa nazionale

Legge 118/1971 art. 27

Legge 41/1986 art. 32

Legge 104/1992 art. 24

D.P.R. 503/96 art. 6

Note integrative:

Materiale suggerito: **Vernice**

Criticità

Assenza di **strisce zebraate**

Foto del rilievo



Esempio

Nessuna immagine di supporto

DIMENSIONI DELL'INTERVENTO

- Oggetti - Metri lineari
- Intervento generico

Totale mq. Passo Carraio

Tot. superficie mq. **19,50**

Totale mq. Piazzola

Totale superf. della rampa/e
+p.c. o piazzola finale mq.

Costo orientativo €. 526,50

Data del sopralluogo: 09/07/2019



N. Intervento

0042

TORRESANI ANDREA, via

Descrizione prestazionale dell'intervento

Adeguamento delle dimensioni dell'area di parcheggio riservato fino a mt 5x3,20. L'area dovrà essere adeguatamente evidenziata con una segnaletica verticale, posta a cm 220 d'altezza, e da una segnaletica orizzontale che individua una zona di cm 170 di larghezza, relativa all'ingombro dell'autovettura, ed una seconda, di larghezza minima cm 150, necessaria al libero movimento dell'utente in fase di trasferimento.

La zona pedonale, se non complanare, dovrà sempre essere raccordata mediante scivolo (max 6%) con il percorso principale.

Attualmente abbiamo l'introduzione del 'contrassegno di parcheggio per disabili' conforme al modello previsto dalla raccomandazione n. 98/376/CE del Consiglio dell'Unione europea del 4 giugno 1998.

ATTENZIONE !

I comuni, che rilasciano il permesso, hanno 3 anni dalla data di entrata in vigore del DPR n. 151/2012 per sostituire con i nuovi contrassegni i titoli già in circolazione, che nel frattempo rimarranno validi. Tre anni è il limite temporale previsto anche per l'adeguamento della segnaletica stradale ai simboli introdotti dalla raccomandazione 98/376/Ce.

Riferimenti alla normativa nazionale

Legge 118/1971 art. 27
Legge 41/1986 art. 32
D.M. 236/89 art. 4.2.3 - 8.2.3
D.P.R. 503/96 art. 10 - 11
Legge 104/92 art. 24 - 28
D.P.R. 151/2012

Note integrative:

Area sosta di dimensioni ridotte (1,80 invece che 2,40)

Materiale suggerito:

Criticità

Parcheggio riservato ortogonale al percorso pedonale di **area inadeguata** (Dimensioni inferiori a mt 5x3,20)

Foto del rilievo



Esempio



DIMENSIONI DELL'INTERVENTO

- Oggetti - Metri lineari	1
- Intervento generico	
Totale mq. Passo Carraio	
Tot. superficie mq.	
Totale mq. Piazzola	
Totale superf. della rampa/e +p.c. o piazzola finale mq.	

Costo orientativo €. 82,00

Data del sopralluogo: 01/06/2019



TORRESANI ANDREA, via

N. Intervento

0043

Descrizione prestazionale dell'intervento

Adeguamento della pavimentazione dissestata tramite **demolizione e rifacimento del tappetino d'usura o sostituzione di parte di essa**, con finitura tale da rendere il piano di calpestio perfettamente complanare e raccordato adeguatamente alla pavimentazione esistente.

-

ATTENZIONE !

Occorre fare una buona rasatura della finitura superficiale per evitare di creare altre criticità sulla pavimentazione per le persone con difficoltà motorie.

Criticità

Presenza di sconnessioni, buche isolate, deformazioni della pavimentazione esistente, assenza di porzioni di essa.

Foto del rilievo



Esempio

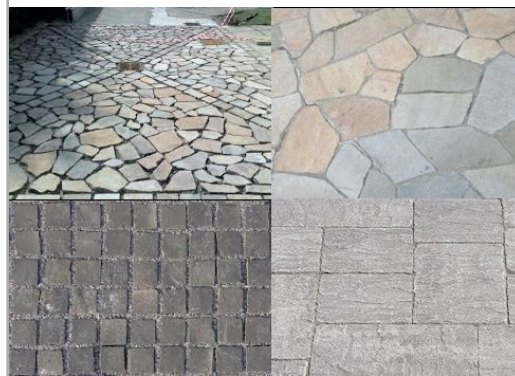

Riferimenti alla normativa nazionale

Legge 118/1971 art. 27
Legge 41/1986 art. 32
Legge 104/1992 art. 24
D.P.R. 380/2001 art. 82
D.M. 236/89 art. 4.2.1 - 8.2.1
D.P.R. 503/96 art. 4 - 5

Note integrative:

DIMENSIONI DELL'INTERVENTO

- Oggetti - Metri lineari
- Intervento generico

Totale mq. Passo Carraio

Tot. superficie mq. **4,60**

Totale mq. Piazzola

Totale superf. della rampa/e
+p.c. o piazzola finale mq.

Costo orientativo €. 220,80

Materiale suggerito: **Massello autobloccante**

Data del sopralluogo: 01/06/2019



N. Intervento

0044

CAMAVITTO LUIGI, via

Descrizione prestazionale dell'intervento

Inserimento di paletto/archetto parapetonale in acciaio (o ferro zincato e tinteggiato) finalizzato ad aumentare il livello di sicurezza dei pedoni.

Criticità

Assenza di protezione del percorso pedonale

Foto del rilievo



Esempio

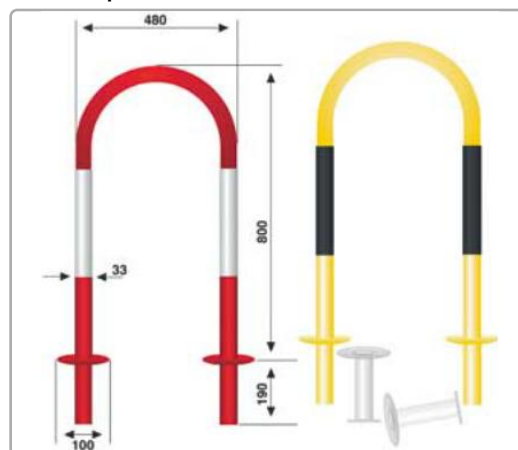

Riferimenti alla normativa nazionale

Legge 118/1971 art. 27
Legge 41/1986 art. 32
Legge 104/1992 art. 24
D.P.R. 380/2001 art. 82

Note integrative:

DIMENSIONI DELL'INTERVENTO

- Oggetti - Metri lineari
- Intervento generico

11

Totale mq. Passo Carraio

Tot. superficie mq.

Totale mq. Piazzola

Totale superf. della rampa/e
+p.c. o piazzola finale mq.

Costo orientativo €. 1.100,00

Materiale suggerito:

Data del sopralluogo: 09/07/2019



N. Intervento

0045

CAMAVITTO LUIGI, via

Descrizione prestazionale dell'intervento

Eliminazione del dislivello attraverso la **demolizione e ricomposizione** della pavimentazione preesistente con maggiore complanarità fra il percorso pedonale ed il percorso carrabile.

ATTENZIONE !

Occorre fare una buona rasatura della finitura superficiale per evitare di creare altre criticità sulla pavimentazione per le persone con difficoltà motorie.

Criticità

Dislivello causato da gradino **max 2,5 cm**

Foto del rilievo



Esempio

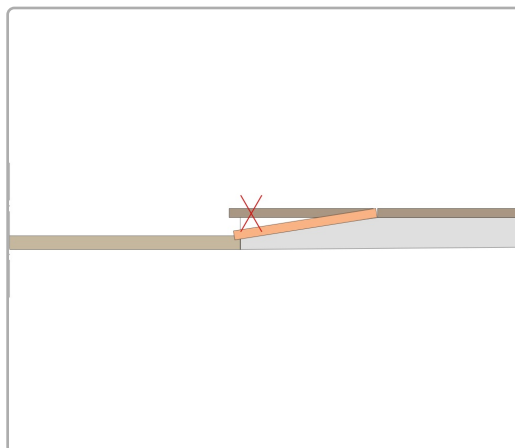

Riferimenti alla normativa nazionale

Legge 118/1971 art. 27
Legge 41/1986 art. 32
Legge 104/1992 art. 24
D.M. 236/89 art. 4.1.11 - 4.2.1 - 8.2.1
D.P.R. 503/96 art. 4 - 5

Note integrative:

DIMENSIONI DELL'INTERVENTO

- Oggetti - Metri lineari
- Intervento generico
Totale mq. Passo Carraio
Tot. superficie mq.
Totale mq. Piazzola
Totale superf. della rampa/e
+p.c. o piazzola finale mq. **1,55**

Costo orientativo €. 207,70

Materiale suggerito: **Asfalto**

Data del sopralluogo: 01/06/2019



CAMAVITTO LUIGI, via

N. Intervento

0046

Descrizione prestazionale dell'intervento

Adeguamento della pavimentazione dissestata tramite **demolizione e rifacimento del tappetino d'usura o sostituzione di parte di essa**, con finitura tale da rendere il piano di calpestio perfettamente complanare e raccordato adeguatamente alla pavimentazione esistente.

ATTENZIONE !

Occorre fare una buona rasatura della finitura superficiale per evitare di creare altre criticità sulla pavimentazione per le persone con difficoltà motorie.

Criticità

Presenza di sconnessioni, buche isolate, deformazioni della pavimentazione esistente, assenza di porzioni di essa.

Foto del rilievo



Esempio

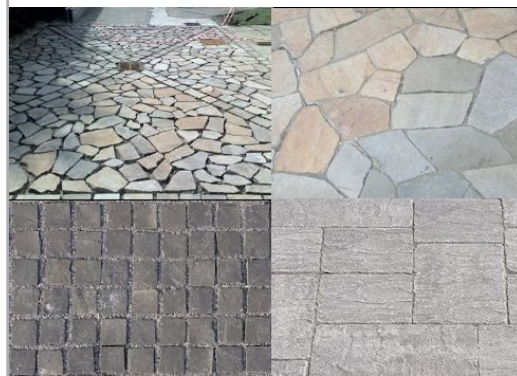

Riferimenti alla normativa nazionale

Legge 118/1971 art. 27
Legge 41/1986 art. 32
Legge 104/1992 art. 24
D.P.R. 380/2001 art. 82
D.M. 236/89 art. 4.2.1 - 8.2.1
D.P.R. 503/96 art. 4 - 5

Note integrative:

DIMENSIONI DELL'INTERVENTO

- Oggetti - Metri lineari
- Intervento generico

Totale mq. Passo Carraio

Tot. superficie mq. **1,82**

Totale mq. Piazzola

Totale superf. della rampa/e
+p.c. o piazzola finale mq.

Costo orientativo €. 70,98

Materiale suggerito: **Asfalto**

Data del sopralluogo: 01/06/2019



CAMAVITTO LUIGI, via

Descrizione prestazionale dell'intervento

Demolizione della rampa esistente e **ricostruzione** della stessa con pendenza longitudinale tale da consentirne l'agevole superamento da parte di tutti (preferibilmente inferiore/uguale al 5%), e pendenza trasversale non superiore all'1%.

La pavimentazione dovrà essere antisdrucchiolevole, uniforme e compatta.

La rampa dovrà avere larghezza non inferiore a cm 120 (se possibile larghezza 150 cm). Per lunghezze superiori a 10 m è necessario interrompere la rampa con un piano orizzontale intermedio di dimensioni non inferiori a cm 150x150.

Quando la differenza di quota fra i due piani (pedonale e carrabile) è maggiore di cm 20, si suggerisce di corredarla con cordolo battiruota o elemento di medesima risposta funzionale, nonché di corrimano, su almeno uno dei lati, visivamente percepibile anche a distanza al fine di ottenere anche una buona presegnalazione per ipovedenti.

ATTENZIONE !

Occorre fare una buona rasatura della finitura superficiale (attraverso la compattazione e la rullatura del materiale) per evitare di creare altre criticità sulla pavimentazione per le persone con difficoltà motorie. Ovvero non creare spessori e fonti di inciampo.

Il materiale del corrimano dovrebbe avere caratteristiche antisdrucchiolevoli ed essere piacevole al tatto. Il materiale non deve trasmettere un calore eccessivo quando esposto lungamente al sole.

Riferimenti alla normativa nazionale

Legge 118/1971 art. 27

Legge 41/1986 art. 32

Legge 104/1992 art. 24

D.M. 236/89 art. 4.1.11 - 4.2.1 - 8.2.1

D.P.R. 503/96 art. 4 - 5

Legge 104/92 art. 24

D.P.R. 380/01 art. 76 com.7

Note integrative:

Materiale suggerito: **Asfalto**

Criticità

Scivolo con **pendenza eccessiva**

Foto del rilievo



Esempio

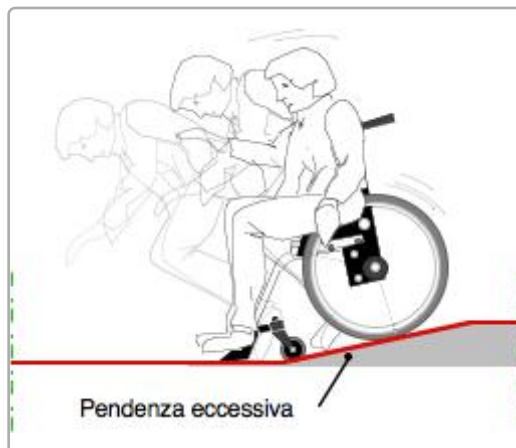

DIMENSIONI DELL'INTERVENTO

- Oggetti - Metri lineari
- Intervento generico

Totale mq. Passo Carraio

Tot. superficie mq.

Totale mq. Piazzola

Totale superf. della rampa/e
+p.c. o piazzola finale mq.

4,80

Costo orientativo €. 528,00

Data del sopralluogo: 01/06/2019



CAMAVITTO LUIGI, via

Descrizione prestazionale dell'intervento

Demolizione della rampa esistente e **ricostruzione** della stessa con pendenza longitudinale tale da consentirne l'agevole superamento da parte di tutti (preferibilmente inferiore/uguale al 5%), e pendenza trasversale non superiore all'1%.

La pavimentazione dovrà essere antisdrucchiolevole, uniforme e compatta.

La rampa dovrà avere larghezza non inferiore a cm 120 (se possibile larghezza 150 cm). Per lunghezze superiori a 10 m è necessario interrompere la rampa con un piano orizzontale intermedio di dimensioni non inferiori a cm 150x150.

Quando la differenza di quota fra i due piani (pedonale e carrabile) è maggiore di cm 20, si suggerisce di corredarla con cordolo battiruota o elemento di medesima risposta funzionale, nonché di corrimano, su almeno uno dei lati, visivamente percepibile anche a distanza al fine di ottenere anche una buona presegnalazione per ipovedenti.

ATTENZIONE !

Occorre fare una buona rasatura della finitura superficiale (attraverso la compattazione e la rullatura del materiale) per evitare di creare altre criticità sulla pavimentazione per le persone con difficoltà motorie. Ovvero non creare spessori e fonti di inciampo.

Il materiale del corrimano dovrebbe avere caratteristiche antisdrucchiolevoli ed essere piacevole al tatto. Il materiale non deve trasmettere un calore eccessivo quando esposto lungamente al sole.

Riferimenti alla normativa nazionale

Legge 118/1971 art. 27

Legge 41/1986 art. 32

Legge 104/1992 art. 24

D.M. 236/89 art. 4.1.11 - 4.2.1 - 8.2.1

D.P.R. 503/96 art. 4 - 5

Legge 104/92 art. 24

D.P.R. 380/01 art. 76 com.7

Note integrative:

Materiale suggerito: **Asfalto**

Criticità

Scivolo con **pendenza eccessiva**

Foto del rilievo



Esempio

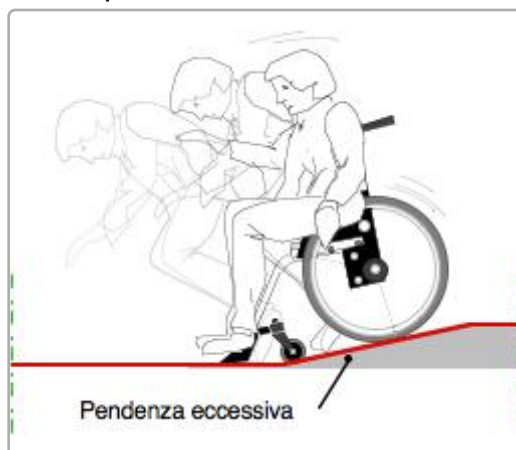

DIMENSIONI DELL'INTERVENTO

- Oggetti - Metri lineari
- Intervento generico

Totale mq. Passo Carraio

Tot. superficie mq.

Totale mq. Piazzola

Totale superf. della rampa/e
+p.c. o piazzola finale mq.

5,10

Costo orientativo €. 561,00

Data del sopralluogo: 01/06/2019



N. Intervento

0049

CAMAVITTO LUIGI, via

Descrizione prestazionale dell'intervento

Raccordo del percorso attraverso la creazione, con **asporto** di materiale, di una rampa di lunghezza sufficiente ad ottenere una pendenza non superiore al 5% e di larghezza pari alla larghezza del marciapiede. Qualora la rampa sia proposta sulla direttrice del marciapiede la cui larghezza dello stesso risulti superiore a cm.200, questa sarà comunque di larghezza non inferiore a cm.120.

Ogni rampa di nuova realizzazione dovrà sempre avere una superficie trattata, in modo tale da rendere percepibile il manufatto da parte delle persone non vedenti attraverso un segnale tattilo plantare ottenibile mediante incisione del materiale secondo la codificazione determinata dalle associazioni locali delle persone non vedenti. Il medesimo materiale costituente la rampa dovrà essere cromaticamente percepibile dalle persone ipovedenti attraverso idoneo contrasto dei materiali.

Quando la differenza di quota fra i due piani (pedonale e carrabile) è maggiore di cm 20, si suggerisce di corredarla con cordolo battiruota o elemento di medesima risposta funzionale, nonché di corrimano, su almeno uno dei lati, visivamente percepibile alle persone ipovedenti.

ATTENZIONE !

Occorre fare una buona rasatura della finitura superficiale (attraverso la compattazione e la rullatura del materiale) per evitare di creare altre criticità sulla pavimentazione per le persone con difficoltà motorie. Ovvero non creare spessori e fonti di inciampo.

Riferimenti alla normativa nazionale

Legge 118/1971 art. 27
Legge 41/1986 art. 32
Legge 104/1992 art. 24
D.M. 236/89 art. 4.1.11 - 4.2.1 - 8.2.1
D.P.R. 503/96 art. 4 - 5
Legge 104/92 art. 24
D.P.R. 380/01 art.76 com.7

Note integrative:

Materiale suggerito: **Asfalto**

Criticità

Dislivello causato da gradino di **2/30 cm**

Foto del rilievo



Esempio

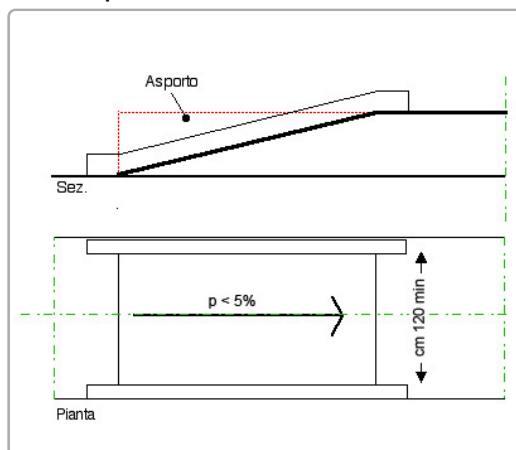

DIMENSIONI DELL'INTERVENTO

- Oggetti - Metri lineari
- Intervento generico

Totale mq. Passo Carraio

Tot. superficie mq.

Totale mq. Piazzola

Totale superf. della rampa/e
+p.c. o piazzola finale mq.

3,00

Costo orientativo €. 330,00

Data del sopralluogo: 01/06/2019



CAMAVITTO LUIGI, via

N. Intervento

0050

Descrizione prestazionale dell'intervento

Adeguamento della pavimentazione dissestata tramite **demolizione e rifacimento del tappetino d'usura o sostituzione di parte di essa**, con finitura tale da rendere il piano di calpestio perfettamente complanare e raccordato adeguatamente alla pavimentazione esistente.

-

ATTENZIONE !

Occorre fare una buona rasatura della finitura superficiale per evitare di creare altre criticità sulla pavimentazione per le persone con difficoltà motorie.

Criticità

Presenza di sconnessioni, buche isolate, deformazioni della pavimentazione esistente, assenza di porzioni di essa.

Foto del rilievo



Esempio

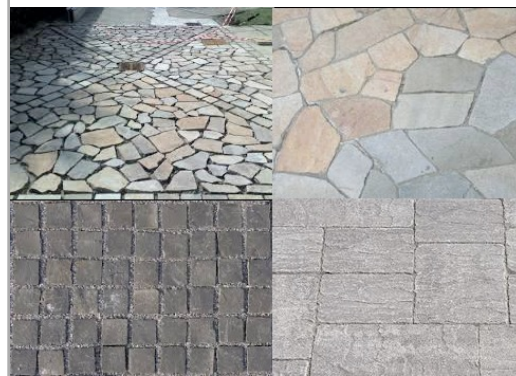

Riferimenti alla normativa nazionale

Legge 118/1971 art. 27
Legge 41/1986 art. 32
Legge 104/1992 art. 24
D.P.R. 380/2001 art. 82
D.M. 236/89 art. 4.2.1 - 8.2.1
D.P.R. 503/96 art. 4 - 5

Note integrative:

DIMENSIONI DELL'INTERVENTO

- Oggetti - Metri lineari
- Intervento generico

Totale mq. Passo Carraio

Tot. superficie mq. **1,40**

Totale mq. Piazzola

Totale superf. della rampa/e
+p.c. o piazzola finale mq.

Costo orientativo €. 54,60

Materiale suggerito: **Asfalto**

Data del sopralluogo: 01/06/2019



N. Intervento

0051

CAMAVITTO LUIGI, via

Descrizione prestazionale dell'intervento

Eliminazione del dislivello attraverso la **demolizione e ricomposizione** della pavimentazione preesistente con maggiore complanarità fra il percorso pedonale ed il percorso carrabile.

ATTENZIONE !

Occorre fare una buona rasatura della finitura superficiale per evitare di creare altre criticità sulla pavimentazione per le persone con difficoltà motorie.

Criticità

Dislivello causato da gradino **max 2,5 cm**

Foto del rilievo



Esempio

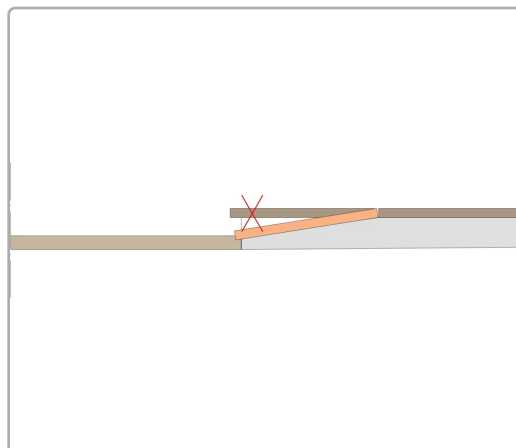

Riferimenti alla normativa nazionale

Legge 118/1971 art. 27
Legge 41/1986 art. 32
Legge 104/1992 art. 24
D.M. 236/89 art. 4.1.11 - 4.2.1 - 8.2.1
D.P.R. 503/96 art. 4 - 5

Note integrative:

DIMENSIONI DELL'INTERVENTO

- Oggetti - Metri lineari
- Intervento generico

Totale mq. Passo Carraio

Tot. superficie mq.

Totale mq. Piazzola

Totale superf. della rampa/e
+p.c. o piazzola finale mq.

1,50

Costo orientativo €. 201,00

Materiale suggerito: **Asfalto**

Data del sopralluogo: 01/06/2019



N. Intervento

0052

CAMAVITTO LUIGI, via

Descrizione prestazionale dell'intervento

Realizzazione di **marciapiede** o camminamento previa demolizione dell'esistente. Con superficie calpestabile compatta ed omogenea. La pendenza trasversale non dovrà superare l'1%. La larghezza del percorso non dovrà essere inferiore a cm 150.

ATTENZIONE !

Occorre fare una buona rasatura della finitura superficiale (attraverso la compattazione e la rullatura del materiale) per evitare di creare altre criticità sulla pavimentazione per le persone con difficoltà motorie. Ovvero non creare spessori e fonti di inciampo.

Criticità

Sconnessione generalizzata della pavimentazione

Foto del rilievo



Esempio

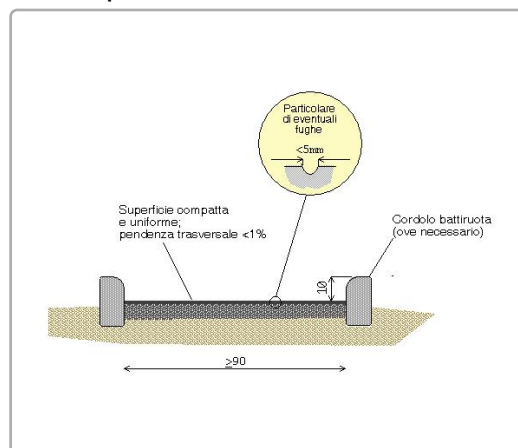

Riferimenti alla normativa nazionale

Legge 118/1971 art. 27
Legge 41/1986 art. 32
Legge 104/1992 art. 24
D.M. 236/89 art. 4.2.1 - 4.2.2 - 8.2.1 - 8.2.2
D.P.R. 503/96 art. 4 - 5

Note integrative:

DIMENSIONI DELL'INTERVENTO

- Oggetti - Metri lineari
- Intervento generico

Totale mq. Passo Carraio

Tot. superficie mq. **20,58**

Totale mq. Piazzola

Totale superf. della rampa/e
+p.c. o piazzola finale mq.

Costo orientativo € 1.830,18

Materiale suggerito: **Asfalto**

Data del sopralluogo: 01/06/2019



N. Intervento

0053

CAMAVITTO LUIGI, via

Descrizione prestazionale dell'intervento

Demolizione della rampa esistente e **ricostruzione** della stessa con pendenza longitudinale tale da consentirne l'agevole superamento da parte di tutti (preferibilmente inferiore/uguale al 5%), e pendenza trasversale non superiore all'1%.

La pavimentazione dovrà essere antisdrucchiolevole, uniforme e compatta.

La rampa dovrà avere larghezza non inferiore a cm 120 (se possibile larghezza 150 cm). Per lunghezze superiori a 10 m è necessario interrompere la rampa con un piano orizzontale intermedio di dimensioni non inferiori a cm 150x150.

Quando la differenza di quota fra i due piani (pedonale e carrabile) è maggiore di cm 20, si suggerisce di corredarla con cordolo battiruota o elemento di medesima risposta funzionale, nonché di corrimano, su almeno uno dei lati, visivamente percepibile anche a distanza al fine di ottenere anche una buona presegnalazione per ipovedenti.

ATTENZIONE !

Occorre fare una buona rasatura della finitura superficiale (attraverso la compattazione e la rullatura del materiale) per evitare di creare altre criticità sulla pavimentazione per le persone con difficoltà motorie. Ovvero non creare spessori e fonti di inciampo.

Il materiale del corrimano dovrebbe avere caratteristiche antisdrucchiolevoli ed essere piacevole al tatto. Il materiale non deve trasmettere un calore eccessivo quando esposto lungamente al sole.

Riferimenti alla normativa nazionale

Legge 118/1971 art. 27

Legge 41/1986 art. 32

Legge 104/1992 art. 24

D.M. 236/89 art. 4.1.11 - 4.2.1 - 8.2.1

D.P.R. 503/96 art. 4 - 5

Legge 104/92 art. 24

D.P.R. 380/01 art. 76 com.7

Note integrative:

Materiale suggerito: **Asfalto**

Criticità

Scivolo con **pendenza eccessiva**

Foto del rilievo



Esempio

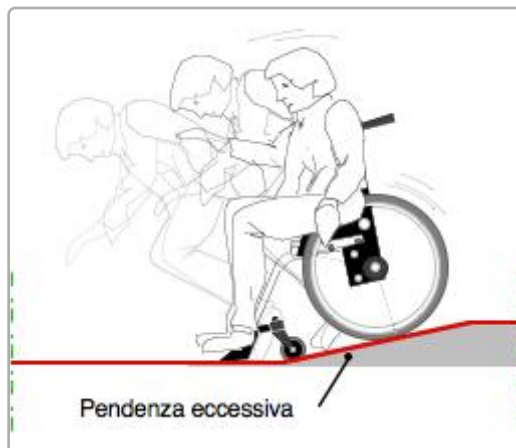

DIMENSIONI DELL'INTERVENTO

- Oggetti - Metri lineari
- Intervento generico

Totale mq. Passo Carraio

Tot. superficie mq.

Totale mq. Piazzola **1,40**

Totale superf. della rampa/e
+p.c. o piazzola finale mq. **6,44**

Costo orientativo €. 708,40

Data del sopralluogo: 01/06/2019



N. Intervento

0054

CAMAVITTO LUIGI, via

Descrizione prestazionale dell'intervento

Adeguamento delle dimensioni dell'area di parcheggio riservato fino a mt 5x3,20. L'area dovrà essere adeguatamente evidenziata con una segnaletica verticale, posta a cm 220 d'altezza, e da una segnaletica orizzontale che individua una zona di cm 170 di larghezza, relativa all'ingombro dell'autovettura, ed una seconda, di larghezza minima cm 150, necessaria al libero movimento dell'utente in fase di trasferimento.

La zona pedonale, se non complanare, dovrà sempre essere raccordata mediante scivolo (max 6%) con il percorso principale.

Attualmente abbiamo l'introduzione del 'contrassegno di parcheggio per disabili' conforme al modello previsto dalla raccomandazione n. 98/376/CE del Consiglio dell'Unione europea del 4 giugno 1998.

ATTENZIONE !

I comuni, che rilasciano il permesso, hanno 3 anni dalla data di entrata in vigore del DPR n. 151/2012 per sostituire con i nuovi contrassegni i titoli già in circolazione, che nel frattempo rimarranno validi. Tre anni è il limite temporale previsto anche per l'adeguamento della segnaletica stradale ai simboli introdotti dalla raccomandazione 98/376/Ce.

Riferimenti alla normativa nazionale

Legge 118/1971 art. 27
Legge 41/1986 art. 32
D.M. 236/89 art. 4.2.3 - 8.2.3
D.P.R. 503/96 art. 10 - 11
Legge 104/92 art. 24 - 28
D.P.R. 151/2012

Note integrative:

Area sosta di dimensioni ridotte (1,80 invece che 2,40)

Materiale suggerito:

Criticità

Parcheggio riservato ortogonale al percorso pedonale di **area inadeguata** (Dimensioni inferiori a mt 5x3,20)

Foto del rilievo



Esempio



DIMENSIONI DELL'INTERVENTO

- Oggetti - Metri lineari	1
- Intervento generico	
Totale mq. Passo Carraio	
Tot. superficie mq.	
Totale mq. Piazzola	
Totale superf. della rampa/e +p.c. o piazzola finale mq.	

Costo orientativo €. 82,00

Data del sopralluogo: 01/06/2019



N. Intervento

0055

CAMAVITTO LUIGI, via

Descrizione prestazionale dell'intervento

Adeguamento delle dimensioni dell'area di parcheggio riservato fino a mt 5x3,20. L'area dovrà essere adeguatamente evidenziata con una segnaletica verticale, posta a cm 220 d'altezza, e da una segnaletica orizzontale che individua una zona di cm 170 di larghezza, relativa all'ingombro dell'autovettura, ed una seconda, di larghezza minima cm 150, necessaria al libero movimento dell'utente in fase di trasferimento.

La zona pedonale, se non complanare, dovrà sempre essere raccordata mediante scivolo (max 6%) con il percorso principale.

Attualmente abbiamo l'introduzione del 'contrassegno di parcheggio per disabili' conforme al modello previsto dalla raccomandazione n. 98/376/CE del Consiglio dell'Unione europea del 4 giugno 1998.

ATTENZIONE !

I comuni, che rilasciano il permesso, hanno 3 anni dalla data di entrata in vigore del DPR n. 151/2012 per sostituire con i nuovi contrassegni i titoli già in circolazione, che nel frattempo rimarranno validi. Tre anni è il limite temporale previsto anche per l'adeguamento della segnaletica stradale ai simboli introdotti dalla raccomandazione 98/376/Ce.

Riferimenti alla normativa nazionale

Legge 118/1971 art. 27
Legge 41/1986 art. 32
D.M. 236/89 art. 4.2.3 - 8.2.3
D.P.R. 503/96 art. 10 - 11
Legge 104/92 art. 24 - 28
D.P.R. 151/2012

Note integrative:

Area sosta di dimensioni ridotte (2,90 invece che 3,20)

Materiale suggerito:

Criticità

Parcheggio riservato ortogonale al percorso pedonale di **area inadeguata** (Dimensioni inferiori a mt 5x3,20)

Foto del rilievo



Esempio



DIMENSIONI DELL'INTERVENTO

- Oggetti - Metri lineari	1
- Intervento generico	
Totale mq. Passo Carraio	
Tot. superficie mq.	
Totale mq. Piazzola	
Totale superf. della rampa/e +p.c. o piazzola finale mq.	

Costo orientativo €. 82,00

Data del sopralluogo: 01/06/2019



N. Intervento

0056

CAMAVITTO LUIGI, via

Descrizione prestazionale dell'intervento

Demolizione del manufatto esistente e **ricostruzione** in conformità alle normative vigenti. La rampa dovrà avere una pendenza longitudinale tale da consentirne l'agevole superamento da parte di tutti (preferibilmente inferiore al 5%), e pendenza trasversale non superiore all'1%. La pavimentazione dovrà essere antisdrucchiolevole, uniforme e compatta. La rampa dovrà avere larghezza non inferiore a cm 120 (se possibile larghezza 150 cm) ed essere dotata di cordoli battiruota laterali di altezza non inferiore a cm 10. Per lunghezze superiori a 10 m sarà necessario interrompere la rampa con un piano orizzontale intermedio di dimensioni non inferiori a cm 150x150.

ATTENZIONE !

Occorre fare una buona rasatura della finitura superficiale (attraverso la compattazione e la rullatura del materiale) per evitare di creare altre criticità sulla pavimentazione per le persone con difficoltà motorie. Ovvero non creare spessori e fonti di inciampo.

Riferimenti alla normativa nazionale

D.M. 236/89 art. 4.1.11 - 8.1.11
D.P.R. 503/96 art. 7

Note integrative:

Materiale suggerito: **Asfalto**

Criticità

Rampa di accesso **non conforme**

Foto del rilievo



Esempio

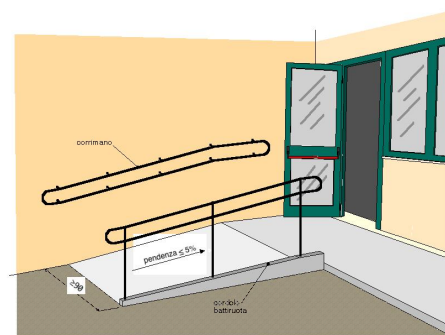

DIMENSIONI DELL'INTERVENTO

- Oggetti - Metri lineari
- Intervento generico

Totale mq. Passo Carraio

Tot. superficie mq.

Totale mq. Piazzola

Totale superf. della rampa/e
+p.c. o piazzola finale mq.

11,48

Costo orientativo €. 8.931,44

Data del sopralluogo: 01/06/2019



BELLA VENEZIA, via

N. Intervento

0057

Descrizione prestazionale dell'intervento

Adeguamento di impianto semaforico tramite dotazione di dispositivo di segnalazione sonora per non vedenti.

Criticità

Inadeguatezza di impianto semaforico esistente

Foto del rilievo



Esempio



Riferimenti alla normativa nazionale

Note integrative:

DIMENSIONI DELL'INTERVENTO

- Oggetti - Metri lineari
- Intervento generico

2

Totale mq. Passo Carraio

Tot. superficie mq.

Totale mq. Piazzola

Totale superf. della rampa/e
+p.c. o piazzola finale mq.

Costo orientativo € 2.000,00

Materiale suggerito:

Data del sopralluogo: 01/06/2019



N. Intervento

0058

BELLA VENEZIA, via

Descrizione prestazionale dell'intervento

Adeguamento dell'attraversamento tramite **demolizione e rifacimento di porzioni di pavimentazione**, di raccordi agli elementi tecnologici presenti, al fine di garantire l'accessibilità per i pedoni; successiva realizzazione di zebra verniciate.

ATTENZIONE !

Occorre fare una buona rasatura della finitura superficiale per evitare di creare altre criticità sulla pavimentazione derivanti da diverse sovrapposizioni di bitume, pessimi raccordi con l'impiantistica sotterranea.

Criticità

Attraversamento pedonale con pavimentazione inadeguata per la **presenza di sconnessioni**, chiusini/caditoie non raccordati con la pavimentazione esistente

Foto del rilievo



Esempio

Nessuna immagine di supporto

Riferimenti alla normativa nazionale

Legge 118/1971 art. 27
Legge 41/1986 art. 32
Legge 104/1992 art. 24
D.P.R. 380/2001 art. 82
D.M. 236/89 art. 4.2.1 - 8.2.1
D.P.R. 503/96 art. 4 - 5

Note integrative:

DIMENSIONI DELL'INTERVENTO

- Oggetti - Metri lineari
- Intervento generico

Totale mq. Passo Carraio

Tot. superficie mq. **24,50**

Totale mq. Piazzola

Totale superf. della rampa/e
+p.c. o piazzola finale mq.

Costo orientativo € 4.263,00

Materiale suggerito: **Porfido cubetto 8x8**

Data del sopralluogo: 01/06/2019



N. Intervento

0059

BELLA VENEZIA, via

Descrizione prestazionale dell'intervento

Adeguamento tramite asporto della pavimentazione esistente e **riposizionamento del manufatto** a quota adeguata alla pavimentazione circostante, realizzazione raccordo con stesura del tappetino d'usura tale da rendere il piano di calpestio perfettamente complanare.

-

ATTENZIONE !

Occorre fare una buona rasatura della finitura superficiale per evitare di creare altre criticità sulla pavimentazione per le persone con difficoltà motorie.

Criticità

Pavimentazione dissestata per la presenza di **pozzetto/chiusino**

Foto del rilievo



Esempio



Riferimenti alla normativa nazionale

Legge 118/1971 art. 27
Legge 41/1986 art. 32
Legge 104/1992 art. 24
D.P.R. 380/2001 art. 82
D.M. 236/89 art. 4.2.1 - 8.2.1
D.P.R. 503/96 art. 4 - 5

Note integrative:

DIMENSIONI DELL'INTERVENTO

- Oggetti - Metri lineari
- Intervento generico

Totale mq. Passo Carraio

Tot. superficie mq. **4,16**

Totale mq. Piazzola

Totale superf. della rampa/e
+p.c. o piazzola finale mq.

Costo orientativo €. 645,92

Materiale suggerito: **Asfalto**

Data del sopralluogo: 01/06/2019



BELLA VENEZIA, via

N. Intervento

0060

Descrizione prestazionale dell'intervento

Adeguamento tramite asporto della pavimentazione esistente e **riposizionamento del manufatto** a quota adeguata alla pavimentazione circostante, realizzazione raccordo con stesura del tappetino d'usura tale da rendere il piano di calpestio perfettamente complanare.

-

ATTENZIONE !

Occorre fare una buona rasatura della finitura superficiale per evitare di creare altre criticità sulla pavimentazione per le persone con difficoltà motorie.

Criticità

Pavimentazione dissestata per la presenza di **pozzetto/chiusino**

Foto del rilievo



Esempio



Riferimenti alla normativa nazionale

Legge 118/1971 art. 27
Legge 41/1986 art. 32
Legge 104/1992 art. 24
D.P.R. 380/2001 art. 82
D.M. 236/89 art. 4.2.1 - 8.2.1
D.P.R. 503/96 art. 4 - 5

Note integrative:

DIMENSIONI DELL'INTERVENTO

- Oggetti - Metri lineari
- Intervento generico

Totale mq. Passo Carraio

Tot. superficie mq. **1,56**

Totale mq. Piazzola

Totale superf. della rampa/e
+p.c. o piazzola finale mq.

Costo orientativo €. 242,22

Materiale suggerito: **Asfalto**

Data del sopralluogo: 01/06/2019



N. Intervento

0061

BELLA VENEZIA, via

Descrizione prestazionale dell'intervento

Eliminazione del dislivello attraverso la **demolizione e ricomposizione** della pavimentazione preesistente con maggiore complanarità fra il percorso pedonale ed il percorso carrabile.

ATTENZIONE !

Occorre fare una buona rasatura della finitura superficiale per evitare di creare altre criticità sulla pavimentazione per le persone con difficoltà motorie.

Criticità

Dislivello causato da gradino **max 2,5 cm**

Foto del rilievo

Esempio

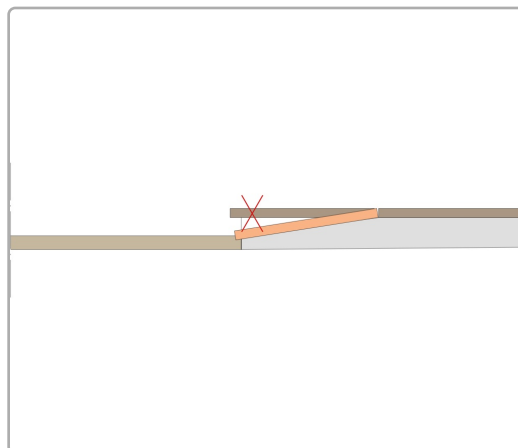

Riferimenti alla normativa nazionale

Legge 118/1971 art. 27
Legge 41/1986 art. 32
Legge 104/1992 art. 24
D.M. 236/89 art. 4.1.11 - 4.2.1 - 8.2.1
D.P.R. 503/96 art. 4 - 5

Note integrative:

DIMENSIONI DELL'INTERVENTO

- Oggetti - Metri lineari
- Intervento generico
Totale mq. Passo Carraio
Tot. superficie mq.
Totale mq. Piazzola
Totale superf. della rampa/e
+p.c. o piazzola finale mq. **0,60**

Costo orientativo €. 80,40

Materiale suggerito: **Asfalto**

Data del sopralluogo: 09/07/2019



N. Intervento

0062

PAPA LUCIANI, piazza

Descrizione prestazionale dell'intervento

Raccordo del percorso attraverso la creazione, con **asporto** di materiale, di una rampa, di lunghezza sufficiente ad ottenere una pendenza non superiore al 5% e cm 120 di larghezza.

La rampa proposta sulla direttrice del marciapiede la cui larghezza risulti inferiore a cm 120, dovrà essere comunque di larghezza non inferiore a cm 100. Lo stallo che dovrà essere creato alla base della rampa sarà complanare alla sede stradale e la larghezza pari all'attraversamento pedonale o passo carraio ove esistano e comunque non inferiore a cm 150.

Quando la differenza di quota fra i due piani (pedonale e carrabile) è maggiore di cm 20, si suggerisce di corredarla con cordolo battiruota o elemento di medesima risposta funzionale, nonché di corrimano, su almeno uno dei lati, visivamente percepibile alle persone ipovedenti.

ATTENZIONE !

Occorre fare una buona rasatura della finitura superficiale (attraverso la compattazione e la rullatura del materiale) per evitare di creare altre criticità sulla pavimentazione per le persone con difficoltà motorie. Ovvero non creare spessori e fonti di inciampo.

Riferimenti alla normativa nazionale

Legge 118/1971 art. 27
Legge 41/1986 art. 32
Legge 104/1992 art. 24
D.M. 236/89 art. 4.1.11 - 4.2.1 - 8.2.1
D.P.R. 503/96 art. 4 - 5
Legge 104/92 art. 24

Note integrative:

Materiale suggerito: **Asfalto**

Criticità

Dislivello causato da **gradino di 2/30 cm**

Foto del rilievo



Esempio

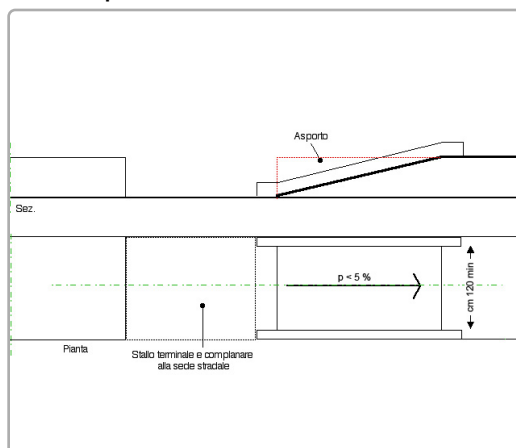

DIMENSIONI DELL'INTERVENTO

- Oggetti - Metri lineari
- Intervento generico

Totale mq. Passo Carraio

Tot. superficie mq.

Totale mq. Piazzola

Totale superf. della rampa/e
+p.c. o piazzola finale mq.

3,30

Costo orientativo €. 280,50

Data del sopralluogo: 06/06/2019



PAPA LUCIANI, piazza

Descrizione prestazionale dell'intervento

Raccordo del percorso attraverso la creazione, con **riporto** di materiale, di una rampa di lunghezza sufficiente ad ottenere una pendenza non superiore al 5% e di larghezza pari alla larghezza del pedonale. Qualora la rampa sia proposta sulla direttrice del pedonale la cui larghezza dello stesso risulti superiore a cm.200, questa sarà comunque di larghezza non inferiore a cm.120.

Ogni rampa di nuova realizzazione dovrà sempre avere una superficie trattata, in modo tale da rendere percepibile il manufatto da parte delle persone non vedenti attraverso un segnale tattilo plantare ottenibile mediante incisione del materiale secondo la codificazione determinata dalle associazioni locali delle persone non vedenti. Il medesimo materiale costituente la rampa dovrà essere cromaticamente percepibile dalle persone ipovedenti attraverso idoneo contrasto.

ATTENZIONE !

Occorre fare una buona rasatura della finitura superficiale (attraverso la compattazione e la rullatura del materiale) per evitare di creare altre criticità sulla pavimentazione per le persone con difficoltà motorie. Ovvero non creare spessori e fonti di inciampo.

Riferimenti alla normativa nazionale

Legge 118/1971 art. 27
Legge 41/1986 art. 32
Legge 104/1992 art. 24
D.M. 236/89 art. 4.1.11 - 8.1.11
D.P.R. 503/96 art. 7

Note integrative:

Materiale suggerito: **Asfalto**

Criticità

Dislivello causato da gradino di **2/30 cm**

Foto del rilievo



Esempio

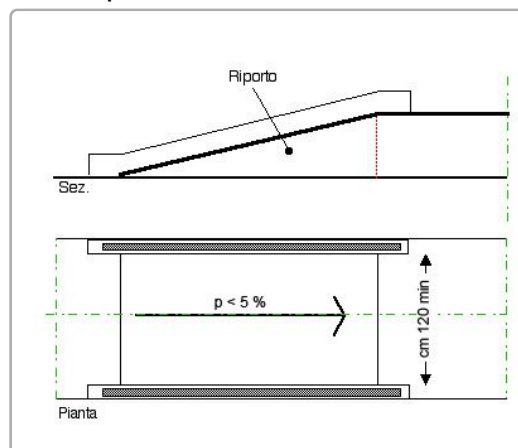

DIMENSIONI DELL'INTERVENTO

- Oggetti - Metri lineari
- Intervento generico

Totale mq. Passo Carraio

Tot. superficie mq.

Totale mq. Piazzola

Totale superf. della rampa/e
+p.c. o piazzola finale mq.

4,20

Costo orientativo €. 672,00

Data del sopralluogo: 06/06/2019



N. Intervento

0064

PAPA LUCIANI, piazza

Descrizione prestazionale dell'intervento

Miglioramento della pavimentazione esistente mediante a levigatura dei ciottoli, attenuando le asperità prodotte e successiva stilatura al fine di ottenere una maggiore complanarietà tra gli elementi costituenti la pavimentazione.

Criticità

Pavimentazione con **sconnessioni dovute al ciottolo**

Foto del rilievo



Esempio



Riferimenti alla normativa nazionale

Legge 118/1971 art. 27
Legge 41/1986 art. 32
Legge 104/1992 art. 24
D.M. 236/89 art. 4.2.1 - 4.2.2 - 8.2.1 - 8.2.2
D.P.R. 503/96 art. 4 - 5 - 23

Note integrative:

DIMENSIONI DELL'INTERVENTO

- Oggetti - Metri lineari
- Intervento generico

Totale mq. Passo Carraio

Tot. superficie mq. **8,61**

Totale mq. Piazzola

Totale superf. della rampa/e
+p.c. o piazzola finale mq.

Costo orientativo €. 1.592,85

Materiale suggerito: **Ciottolato**

Data del sopralluogo: 09/07/2019



PAPA LUCIANI, piazza

N. Intervento

0065

Descrizione prestazionale dell'intervento

Inserimento di nuovo grigliato previa rimozione dell'esistente. Il grigliato sarà incassato e perfettamente complanare al pavimento e non dovrà avere maglie con vuoti tali da costituire ostacolo o pericolo rispetto a ruote, tacchi o bastoni. I vuoti delle griglie non potranno essere attraversati da sfere di diametro superiore ai 20 mm (preferibilmente non superiore a 15 mm); per grigliati ad elementi paralleli le fessure dovranno essere poste in senso ortogonale alla principale direzione di marcia.

Quando le dimensioni delle maglie sono di notevole larghezza e il materiale è la pietra, si suggerisce di fissare una lamiera preforata, in ottone con fori non superiori ai 10/15 mm. per ogni foro del manufatto.

Criticità

Caditoia inadeguata

Foto del rilievo



Esempio

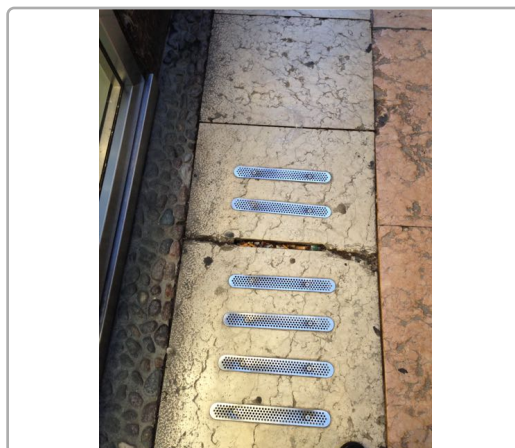

Riferimenti alla normativa nazionale

Legge 118/1971 art. 27

Legge 41/1986 art. 32

Legge 104/1992 art. 24

D.M. 236/89 art. 4.1.2 - 8.1.2

D.P.R. 503/96 art. 4 - 5 - 6 - 16

Note integrative:

DIMENSIONI DELL'INTERVENTO

- Oggetti - Metri lineari
- Intervento generico

2

Totale mq. Passo Carraio

Tot. superficie mq.

Totale mq. Piazzola

Totale superf. della rampa/e
+p.c. o piazzola finale mq.

Costo orientativo €. 270,00

Materiale suggerito: **Metallo**

Data del sopralluogo: 09/07/2019



N. Intervento

0066

PAPA LUCIANI, piazza

Descrizione prestazionale dell'intervento

Adeguamento tramite asporto di pavimentazione esistente, **riposizionamento del manufatto** a quota adeguata alla pavimentazione circostante, realizzazione raccordo con stesura del tappetino d'usura tale da rendere il piano di calpestio perfettamente complanare.

Criticità

Pavimentazione **dissestata** per la presenza di **caditoia/griglia**

Foto del rilievo



Esempio

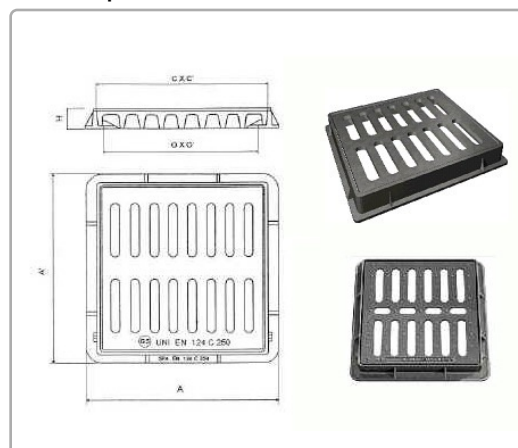

Riferimenti alla normativa nazionale

Legge 118/1971 art. 27
Legge 41/1986 art. 32
Legge 104/1992 art. 24
D.P.R. 380/2001 art. 82
D.M. 236/89 art. 4.2.1 - 8.2.1
D.P.R. 503/96 art. 4 - 5

Note integrative:

DIMENSIONI DELL'INTERVENTO

- Oggetti - Metri lineari
- Intervento generico

Totale mq. Passo Carraio

Tot. superficie mq. **23,40**

Totale mq. Piazzola

Totale superf. della rampa/e
+p.c. o piazzola finale mq.

Costo orientativo €. 4.095,00

Materiale suggerito: **Pietra di Prun**

Data del sopralluogo: 09/07/2019



PAPA LUCIANI, piazza

N. Intervento

0067

Descrizione prestazionale dell'intervento

Inserimento di nuovo grigliato previa rimozione dell'esistente. Il grigliato sarà incassato e perfettamente complanare al pavimento e non dovrà avere maglie con vuoti tali da costituire ostacolo o pericolo rispetto a ruote, tacchi o bastoni. I vuoti delle griglie non potranno essere attraversati da sfere di diametro superiore ai 20 mm (preferibilmente non superiore a 15 mm); per grigliati ad elementi paralleli le fessure dovranno essere poste in senso ortogonale alla principale direzione di marcia.

Quando le dimensioni delle maglie sono di notevole larghezza e il materiale è la pietra, si suggerisce di fissare una lamiera preforata, in ottone con fori non superiori ai 10/15 mm. per ogni foro del manufatto.

Criticità

Caditoia inadeguata

Foto del rilievo



Esempio

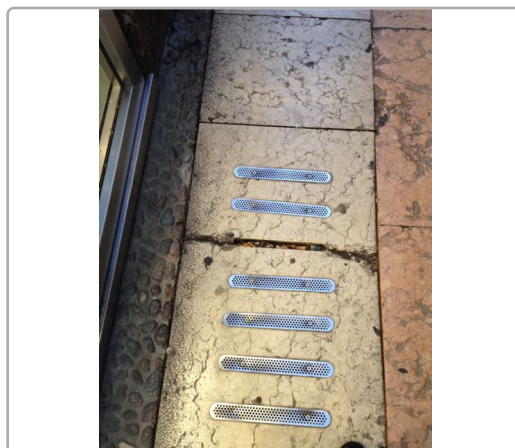

Riferimenti alla normativa nazionale

Legge 118/1971 art. 27

Legge 41/1986 art. 32

Legge 104/1992 art. 24

D.M. 236/89 art. 4.1.2 - 8.1.2

D.P.R. 503/96 art. 4 - 5 - 6 - 16

Note integrative:

DIMENSIONI DELL'INTERVENTO

- Oggetti - Metri lineari
- Intervento generico

2

Totale mq. Passo Carraio

Tot. superficie mq.

Totale mq. Piazzola

Totale superf. della rampa/e
+p.c. o piazzola finale mq.

Costo orientativo €. 270,00

Materiale suggerito: **Metallo**

Data del sopralluogo: 09/07/2019



PAPA LUCIANI, piazza

N. Intervento

0068

Descrizione prestazionale dell'intervento

Miglioramento della pavimentazione esistente mediante a levigatura dei ciottoli, attenuando le asperità prodotte e successiva stilatura al fine di ottenere una maggiore complanarietà tra gli elementi costituenti la pavimentazione.

Criticità

Pavimentazione con **sconnessioni dovute al ciottolo**

Foto del rilievo



Esempio



Riferimenti alla normativa nazionale

Legge 118/1971 art. 27
Legge 41/1986 art. 32
Legge 104/1992 art. 24
D.M. 236/89 art. 4.2.1 - 4.2.2 - 8.2.1 - 8.2.2
D.P.R. 503/96 art. 4 - 5 - 23

Note integrative:

DIMENSIONI DELL'INTERVENTO

- Oggetti - Metri lineari
- Intervento generico

Totale mq. Passo Carraio

Tot. superficie mq. **4,40**

Totale mq. Piazzola

Totale superf. della rampa/e
+p.c. o piazzola finale mq.

Costo orientativo €. 814,00

Materiale suggerito: **Ciottolato**

Data del sopralluogo: 09/07/2019



N. Intervento

0069

PAPA LUCIANI, piazza

Descrizione prestazionale dell'intervento

Miglioramento della pavimentazione esistente mediante a levigatura dei ciottoli, attenuando le asperità prodotte e successiva stilatura al fine di ottenere una maggiore complanarietà tra gli elementi costituenti la pavimentazione.

Criticità

Pavimentazione con **sconnessioni dovute al ciottolo**

Foto del rilievo



Esempio



Riferimenti alla normativa nazionale

Legge 118/1971 art. 27
Legge 41/1986 art. 32
Legge 104/1992 art. 24
D.M. 236/89 art. 4.2.1 - 4.2.2 - 8.2.1 - 8.2.2
D.P.R. 503/96 art. 4 - 5 - 23

Note integrative:

Percorso per accedere alle sedute

DIMENSIONI DELL'INTERVENTO

- Oggetti - Metri lineari
- Intervento generico

Totale mq. Passo Carraio

Tot. superficie mq. **40,00**

Totale mq. Piazzola

Totale superf. della rampa/e
+p.c. o piazzola finale mq.

Costo orientativo €. 7.400,00

Data del sopralluogo: 09/07/2019

Materiale suggerito: **Ciottolato**



PAPA LUCIANI, piazza

N. Intervento

0070

Descrizione prestazionale dell'intervento

Miglioramento della pavimentazione esistente mediante a levigatura dei ciottoli, attenuando le asperità prodotte e successiva stilatura al fine di ottenere una maggiore complanarietà tra gli elementi costituenti la pavimentazione.

Criticità

Pavimentazione con **sconnessioni dovute al ciottolo**

Foto del rilievo



Esempio



Riferimenti alla normativa nazionale

Legge 118/1971 art. 27
Legge 41/1986 art. 32
Legge 104/1992 art. 24
D.M. 236/89 art. 4.2.1 - 4.2.2 - 8.2.1 - 8.2.2
D.P.R. 503/96 art. 4 - 5 - 23

Note integrative:

Percorso per accedere alle sedute

DIMENSIONI DELL'INTERVENTO

- Oggetti - Metri lineari
- Intervento generico

Totale mq. Passo Carraio

Tot. superficie mq. **40,00**

Totale mq. Piazzola

Totale superf. della rampa/e
+p.c. o piazzola finale mq.

Costo orientativo €. 7.400,00

Data del sopralluogo: 09/07/2019

Materiale suggerito: **Ciottolato**



N. Intervento

0071

PAPA LUCIANI, piazza

Descrizione prestazionale dell'intervento

Inserimento di una seduta all'esterno della direttrice principale del percorso pedonale; ovvero, in caso di seduta preesistente, sua riproposizione funzionale attraverso la ristrutturazione od ampliamento della pavimentazione di corredo.

L'area in realizzazione dovrà avere una larghezza sufficiente a contenere la panchina e lo spazio di sosta per una carrozzina.

Lo spazio occupato dalla sedia a ruote dovrà avere una profondità minima di cm.150 ed una larghezza di cm.110, dovrà essere pavimentato con materiale antidrucciolevole ed essere complanare al percorso pedonale o eventualmente raccordato con scivolo di pendenza inferiore al 5%.

ATTENZIONE !

Qualora sia possibile, dotare la seduta di uno o più braccioli di ausilio per persone anziane o con disabilità.

Riferimenti alla normativa nazionale

Legge 118/1971 art. 27
Legge 41/1986 art. 32
Legge 104/1992 art. 24

Note integrative:

Materiale suggerito: **Conglomerato cementizio**

Criticità

Assenza o adeguamento dimensionale dello stallo a corredo di seduta preesistente

Foto del rilievo



Esempio

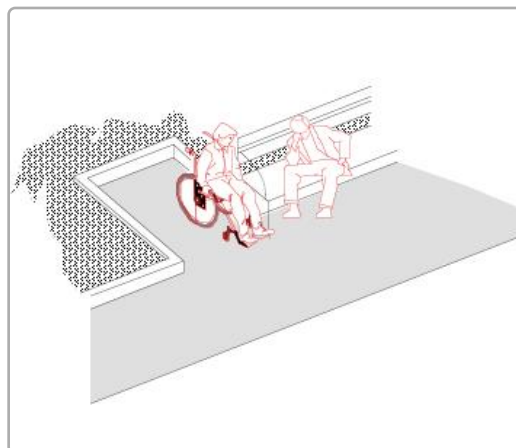

DIMENSIONI DELL'INTERVENTO

- Oggetti - Metri lineari
- Intervento generico

1

Totale mq. Passo Carraio

Tot. superficie mq.

Totale mq. Piazzola

Totale superf. della rampa/e
+p.c. o piazzola finale mq.

Costo orientativo €. 166,44

Data del sopralluogo: 09/07/2019



N. Intervento

0072

PAPA LUCIANI, piazza

Descrizione prestazionale dell'intervento

Inserimento di una seduta all'esterno della direttrice principale del percorso pedonale; ovvero, in caso di seduta preesistente, sua riproposizione funzionale attraverso la ristrutturazione od ampliamento della pavimentazione di corredo.

L'area in realizzazione dovrà avere una larghezza sufficiente a contenere la panchina e lo spazio di sosta per una carrozzina.

Lo spazio occupato dalla sedia a ruote dovrà avere una profondità minima di cm.150 ed una larghezza di cm.110, dovrà essere pavimentato con materiale antisdrucchiolevole ed essere complanare al percorso pedonale o eventualmente raccordato con scivolo di pendenza inferiore al 5%.

ATTENZIONE !

Qualora sia possibile, dotare la seduta di uno o più braccioli di ausilio per persone anziane o con disabilità.

Riferimenti alla normativa nazionale

Legge 118/1971 art. 27
Legge 41/1986 art. 32
Legge 104/1992 art. 24

Note integrative:

Materiale suggerito: **Conglomerato cementizio**

Criticità

Assenza o adeguamento dimensionale dello stallo a corredo di seduta preesistente

Foto del rilievo



Esempio

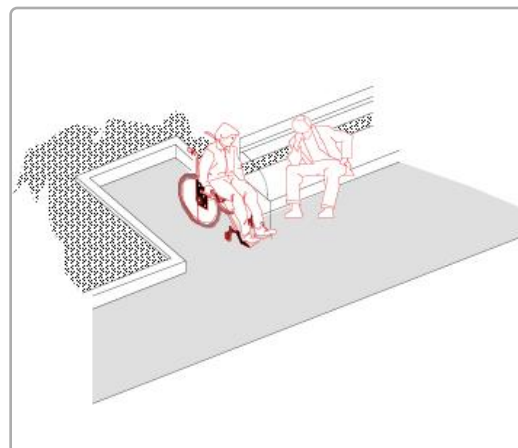

DIMENSIONI DELL'INTERVENTO

- Oggetti - Metri lineari
- Intervento generico

1

Totale mq. Passo Carraio

Tot. superficie mq.

Totale mq. Piazzola

Totale superf. della rampa/e
+p.c. o piazzola finale mq.

Costo orientativo €. 166,44

Data del sopralluogo: 09/07/2019



N. Intervento

0073

PAPA LUCIANI, piazza

Descrizione prestazionale dell'intervento

Miglioramento della pavimentazione esistente mediante a levigatura dei ciottoli, attenuando le asperità prodotte e successiva stilatura al fine di ottenere una maggiore complanarietà tra gli elementi costituenti la pavimentazione.

Criticità

Pavimentazione con **sconnessioni dovute al ciottolo**

Foto del rilievo



Esempio



Riferimenti alla normativa nazionale

Legge 118/1971 art. 27
Legge 41/1986 art. 32
Legge 104/1992 art. 24
D.M. 236/89 art. 4.2.1 - 4.2.2 - 8.2.1 - 8.2.2
D.P.R. 503/96 art. 4 - 5 - 23

Note integrative:

Percorso per accedere alle sedute

DIMENSIONI DELL'INTERVENTO

- Oggetti - Metri lineari
- Intervento generico

Totale mq. Passo Carraio

Tot. superficie mq. **6,40**

Totale mq. Piazzola

Totale superf. della rampa/e
+p.c. o piazzola finale mq.

Costo orientativo € 1.184,00

Materiale suggerito: **Ciottolato**

Data del sopralluogo: 09/07/2019



PAPA LUCIANI, piazza

Descrizione prestazionale dell'intervento

Raccordo del percorso attraverso la creazione, con **riporto** di materiale, di una rampa di lunghezza sufficiente ad ottenere una pendenza non superiore al 5% e di larghezza pari alla larghezza del pedonale. Qualora la rampa sia proposta sulla direttrice del pedonale la cui larghezza dello stesso risulti superiore a cm.200, questa sarà comunque di larghezza non inferiore a cm.120.

Ogni rampa di nuova realizzazione dovrà sempre avere una superficie trattata, in modo tale da rendere percepibile il manufatto da parte delle persone non vedenti attraverso un segnale tattilo plantare ottenibile mediante incisione del materiale secondo la codificazione determinata dalle associazioni locali delle persone non vedenti. Il medesimo materiale costituente la rampa dovrà essere cromaticamente percepibile dalle persone ipovedenti attraverso idoneo contrasto.

ATTENZIONE !

Occorre fare una buona rasatura della finitura superficiale (attraverso la compattazione e la rullatura del materiale) per evitare di creare altre criticità sulla pavimentazione per le persone con difficoltà motorie. Ovvero non creare spessori e fonti di inciampo.

Riferimenti alla normativa nazionale

Legge 118/1971 art. 27
Legge 41/1986 art. 32
Legge 104/1992 art. 24
D.M. 236/89 art. 4.1.11 - 8.1.11
D.P.R. 503/96 art. 7

Note integrative:

Materiale suggerito: **Asfalto**

Criticità

Dislivello causato da gradino di **2/30 cm**

Foto del rilievo



Esempio

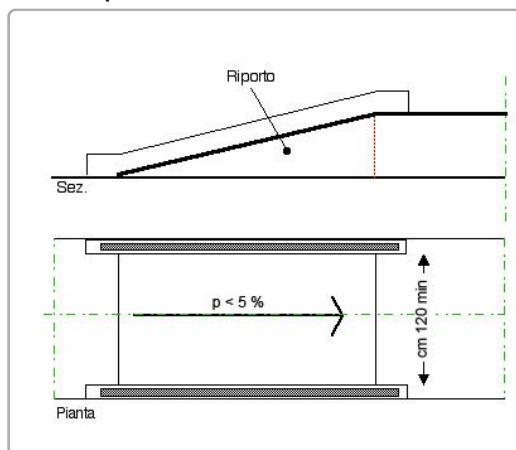

DIMENSIONI DELL'INTERVENTO

- Oggetti - Metri lineari
- Intervento generico

Totale mq. Passo Carraio

Tot. superficie mq.

Totale mq. Piazzola

Totale superf. della rampa/e
+p.c. o piazzola finale mq.

2,64

Costo orientativo €. 422,40

Data del sopralluogo: 06/06/2019



N. Intervento

0075

PAPA LUCIANI, piazza

Descrizione prestazionale dell'intervento

Raccordo del percorso attraverso la creazione, con **asporto** di materiale, di una rampa, di lunghezza sufficiente ad ottenere una pendenza non superiore al 5% e cm 120 di larghezza.

La rampa proposta sulla direttrice del marciapiede la cui larghezza risulti inferiore a cm 120, dovrà essere comunque di larghezza non inferiore a cm 100. Lo stallo che dovrà essere creato alla base della rampa sarà complanare alla sede stradale e la larghezza pari all'attraversamento pedonale o passo carraio ove esistano e comunque non inferiore a cm 150.

Quando la differenza di quota fra i due piani (pedonale e carrabile) è maggiore di cm 20, si suggerisce di corredarla con cordolo battiruota o elemento di medesima risposta funzionale, nonché di corrimano, su almeno uno dei lati, visivamente percepibile alle persone ipovedenti.

ATTENZIONE !

Occorre fare una buona rasatura della finitura superficiale (attraverso la compattazione e la rullatura del materiale) per evitare di creare altre criticità sulla pavimentazione per le persone con difficoltà motorie. Ovvero non creare spessori e fonti di inciampo.

Riferimenti alla normativa nazionale

Legge 118/1971 art. 27
Legge 41/1986 art. 32
Legge 104/1992 art. 24
D.M. 236/89 art. 4.1.11 - 4.2.1 - 8.2.1
D.P.R. 503/96 art. 4 - 5
Legge 104/92 art. 24

Note integrative:

Materiale suggerito: **Asfalto**

Criticità

Dislivello causato da **gradino di 2/30 cm**

Foto del rilievo



Esempio

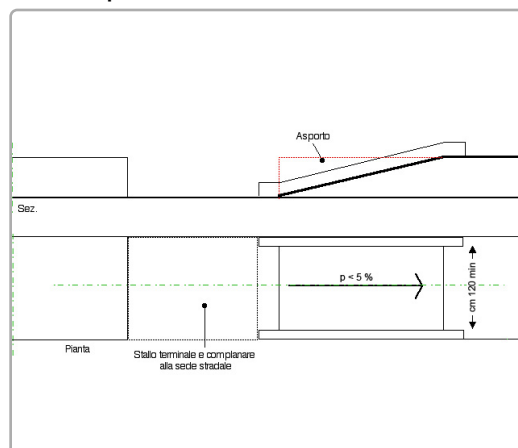

DIMENSIONI DELL'INTERVENTO

- Oggetti - Metri lineari	
- Intervento generico	
Totale mq. Passo Carraio	
Tot. superficie mq.	
Totale mq. Piazzola	1,68
Totale superf. della rampa/e +p.c. o piazzola finale mq.	4,20

Costo orientativo €. 357,00

Data del sopralluogo: 09/07/2019



N. Intervento

0076

PAPA LUCIANI, piazza

Descrizione prestazionale dell'intervento

Raccordo del percorso attraverso la creazione, con **asporto** di materiale, di una rampa, di lunghezza sufficiente ad ottenere una pendenza non superiore al 5% e cm 120 di larghezza.

La rampa proposta sulla direttrice del marciapiede la cui larghezza risulti inferiore a cm 120, dovrà essere comunque di larghezza non inferiore a cm 100. Lo stallo che dovrà essere creato alla base della rampa sarà complanare alla sede stradale e la larghezza pari all'attraversamento pedonale o passo carraio ove esistano e comunque non inferiore a cm 150.

Quando la differenza di quota fra i due piani (pedonale e carrabile) è maggiore di cm 20, si suggerisce di corredarla con cordolo battiruota o elemento di medesima risposta funzionale, nonché di corrimano, su almeno uno dei lati, visivamente percepibile alle persone ipovedenti.

ATTENZIONE !

Occorre fare una buona rasatura della finitura superficiale (attraverso la compattazione e la rullatura del materiale) per evitare di creare altre criticità sulla pavimentazione per le persone con difficoltà motorie. Ovvero non creare spessori e fonti di inciampo.

Riferimenti alla normativa nazionale

Legge 118/1971 art. 27
Legge 41/1986 art. 32
Legge 104/1992 art. 24
D.M. 236/89 art. 4.1.11 - 4.2.1 - 8.2.1
D.P.R. 503/96 art. 4 - 5
Legge 104/92 art. 24

Note integrative:

Materiale suggerito: **Asfalto**

Criticità

Dislivello causato da **gradino di 2/30 cm**

Foto del rilievo



Esempio

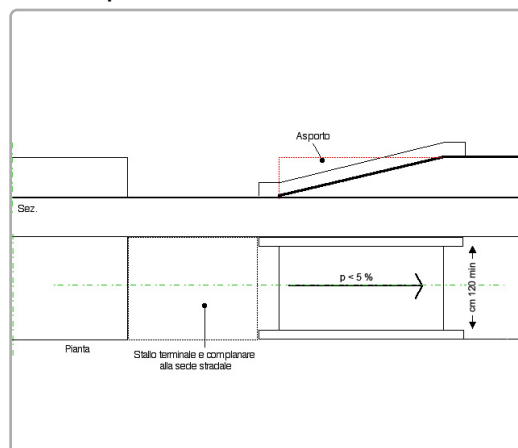

DIMENSIONI DELL'INTERVENTO

- Oggetti - Metri lineari	
- Intervento generico	
Totale mq. Passo Carraio	
Tot. superficie mq.	
Totale mq. Piazzola	1,68
Totale superf. della rampa/e +p.c. o piazzola finale mq.	5,04

Costo orientativo €. 428,40

Data del sopralluogo: 09/07/2019



N. Intervento

0077

PRIULI FEDERICO, via

Descrizione prestazionale dell'intervento

Inserimento di una seduta all'esterno della direttrice principale del percorso pedonale; ovvero, in caso di seduta preesistente, sua riproposizione funzionale attraverso la ristrutturazione od ampliamento della pavimentazione di corredo.

L'area in realizzazione dovrà avere una larghezza sufficiente a contenere la panchina e lo spazio di sosta per una carrozzina.

Lo spazio occupato dalla sedia a ruote dovrà avere una profondità minima di cm.150 ed una larghezza di cm.110, dovrà essere pavimentato con materiale antisdrucchiolevole ed essere complanare al percorso pedonale o eventualmente raccordato con scivolo di pendenza inferiore al 5%.

ATTENZIONE !

Qualora sia possibile, dotare la seduta di uno o più braccioli di ausilio per persone anziane o con disabilità.

Riferimenti alla normativa nazionale

Legge 118/1971 art. 27
Legge 41/1986 art. 32
Legge 104/1992 art. 24

Note integrative:

Materiale suggerito: **Asfalto**

Criticità

Assenza o adeguamento dimensionale dello stallo a corredo di seduta preesistente

Foto del rilievo



Esempio

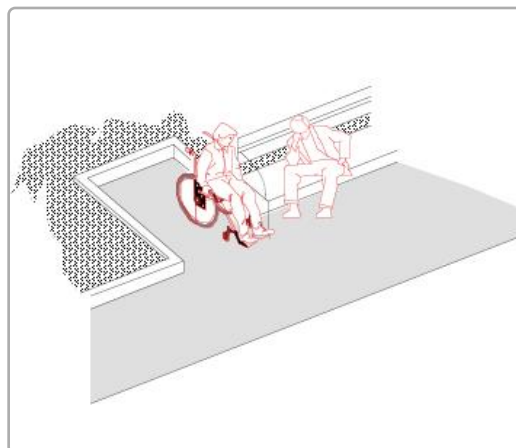

DIMENSIONI DELL'INTERVENTO

- Oggetti - Metri lineari
- Intervento generico

1

Totale mq. Passo Carraio

Tot. superficie mq.

Totale mq. Piazzola

Totale superf. della rampa/e
+p.c. o piazzola finale mq.

Costo orientativo €. 195,44

Data del sopralluogo: 06/06/2019



N. Intervento

0078

PRIULI FEDERICO, via

Descrizione prestazionale dell'intervento

Inserimento di segnalazione tattile costituita da fascia di larghezza 60 cm trattata a **righe parallele** con funzione di orientamento. Il percorso tattile termina con una segnaletica di "Attenzione/Servizio", ossia una striscia di 40 cm di profondità posta in prossimità della palina o della pensilina qualora esistente.

ATTENZIONE !

Il materiale da utilizzarsi deve essere consono al contesto in cui si trova. Sono da evitarsi materiali in gomma incollati ma bensì piastrelle di ceramica, pietra lavorata in superficie o materiale autobloccante.

Criticità

Assenza di segnalazione **tattilo-plantare** per l'intercettazione di pubblici servizi (Targa tattile, fermata del mezzo pubblico)

Foto del rilievo



Esempio

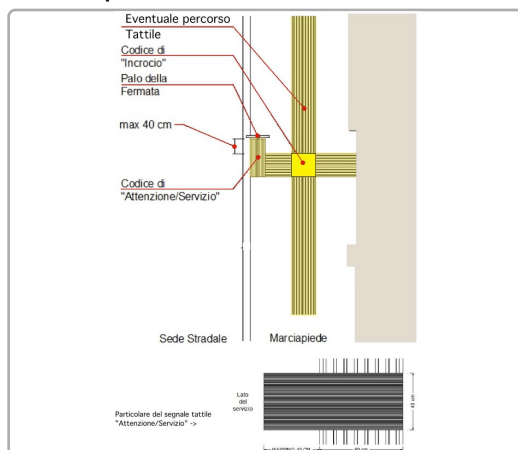

Riferimenti alla normativa nazionale

Legge 118/1971 art. 27	Legge 41/1986 art. 32
D.M. 236/89 art. 4.2.1 - 8.2	D.P.R. 503/96 art. 4 - 5
Legge 104/96 art. 24	D.P.R. 380/01 art. 76 comma 8
Legge 67/06 art. 1 comma 2	
ISO/TC 59/SC 16 n° 140	ISO/FDIS 23599:2012 (E)
CEN/TS 15209	

Note integrative:

DIMENSIONI DELL'INTERVENTO

- Oggetti - Metri lineari
- Intervento generico

Totale mq. Passo Carraio

Tot. superficie mq.

Totale mq. Piazzola

Totale superf. della rampa/e
+p.c. o piazzola finale mq.

Costo orientativo €. 570,00

Materiale suggerito: **Tipo LogesVetEvolution**

Data del sopralluogo: 09/07/2019



N. Intervento

0079

PRIULI FEDERICO, via

Descrizione prestazionale dell'intervento

Nuova realizzazione di marciapiedi in rilevato, con le seguenti caratteristiche:

- altezza massima 12 cm dal piano carrabile;
- larghezza minima 150 cm; in presenza di cospicuo flusso pedonale è consigliata larghezza 200 cm; è ammessa larghezza minima 100 cm solo in caso di restrizioni puntuali o di breve lunghezza (massimo 10 m);
- pendenza longitudinale 5% (massimo 8%);
- pendenza trasversale 1%;
- altezza minima libera da ostacoli 220 cm da piano di calpestio;
- finitura tale da rendere il piano di calpestio accessibile.

ATTENZIONE !

Occorre fare una buona rasatura della finitura superficiale per evitare di creare altre criticità sulla pavimentazione per le persone con difficoltà motorie.

Criticità

Assenza di percorso **in rilevato**

Foto del rilievo



Esempio

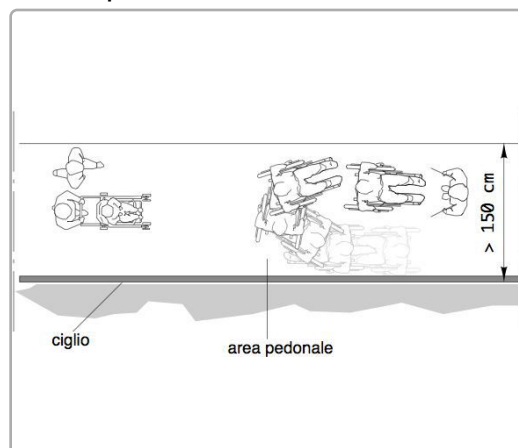

Riferimenti alla normativa nazionale

Legge 118/1971 art. 27
Legge 41/1986 art. 32
Legge 104/1992 art. 24
D.P.R. 380/2001 art. 82
D.M. 236/89 art. 4.2.1 - 8.2.1
D.P.R. 503/96 art. 4 - 5

Note integrative:

DIMENSIONI DELL'INTERVENTO

- Oggetti - Metri lineari
- Intervento generico

Totale mq. Passo Carraio

Tot. superficie mq. **32,00**

Totale mq. Piazzola

Totale superf. della rampa/e
+p.c. o piazzola finale mq.

Costo orientativo €. 2.051,52

Materiale suggerito: **Asfalto**

Data del sopralluogo: 06/06/2019



N. Intervento

0080

PRIULI FEDERICO, via

Descrizione prestazionale dell'intervento

Adeguamento di attraversamento pedonale tramite **nuova realizzazione di segnaletica tattile** a pavimento (segnale pericolo valicabile), **posta trasversalmente alla direzione** di marcia. La segnaletica tattile di profondità 40 cm e larghezza uguale alla zebra, serve ad evidenziare la delimitazione tra sede pedonale e carrabile. In caso di isola salvagente, la segnaletica sarà ripetuta all'inizio e alla fine dell'isola come preavviso di attenzione; ciascuna di queste bande avrà una profondità minima di 40 cm.

ATTENZIONE !

Il materiale da utilizzarsi deve essere consono al contesto in cui si trova. Sono da evitarsi materiali in gomma incollati ma bensì piastrelle di ceramica, pietra lavorata in superficie o materiale autobloccante.

Prevedere sempre l'intercettazione sul marciapiede quando si è in presenza di un attraversamento.

Criticità

Assenza di **segnalazione tattile** per non vedenti in prossimità di **attraversamento pedonale** posto in **senso ortogonale al senso di marcia**.

Foto del rilievo



Esempio

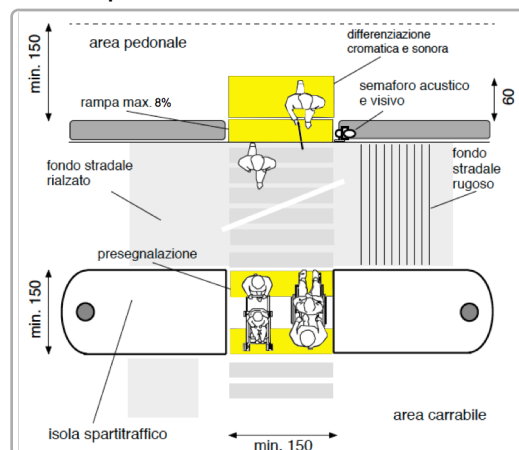

Riferimenti alla normativa nazionale

Legge 118/1971 art. 27

Legge 41/1986 art. 32

Legge 104/1992 art. 24

D.M. 236/89 art. 4.2.1 - 8.2

D.P.R. 503/96 art. 4 - 5

D.P.R. 380/01 art. 76 comma 8

Legge 67/06 art. 1 comma 2

ISO/TC 59/SC 16 n° 140

ISO/FDIS 23599:2012 (E)

CEN/TS 15209

Note integrative:

DIMENSIONI DELL'INTERVENTO

- Oggetti - Metri lineari
- Intervento generico

Totale mq. Passo Carraio

Tot. superficie mq.

Totale mq. Piazzola

Totale superf. della rampa/e
+p.c. o piazzola finale mq.

Costo orientativo € 585,00

Materiale suggerito: **Tipo LogesVetEvolution**

Data del sopralluogo: 09/07/2019



PRIULI FEDERICO, via

N. Intervento

0081

Descrizione prestazionale dell'intervento

Adeguamento della pavimentazione dissestata tramite **demolizione e rifacimento del tappetino d'usura o sostituzione di parte di essa**, con finitura tale da rendere il piano di calpestio perfettamente complanare e raccordato adeguatamente alla pavimentazione esistente.

-

ATTENZIONE !

Occorre fare una buona rasatura della finitura superficiale per evitare di creare altre criticità sulla pavimentazione per le persone con difficoltà motorie.

Criticità

Presenza di sconnessioni, buche isolate, deformazioni della pavimentazione esistente, assenza di porzioni di essa.

Foto del rilievo



Esempio

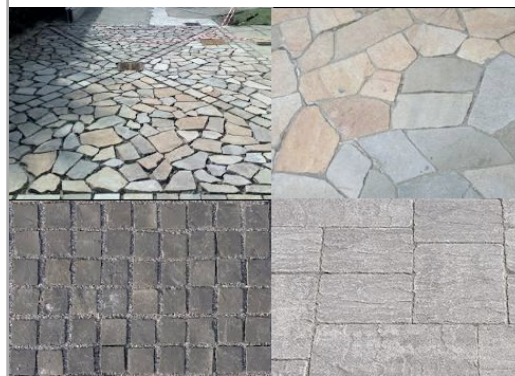

Riferimenti alla normativa nazionale

Legge 118/1971 art. 27
Legge 41/1986 art. 32
Legge 104/1992 art. 24
D.P.R. 380/2001 art. 82
D.M. 236/89 art. 4.2.1 - 8.2.1
D.P.R. 503/96 art. 4 - 5

Note integrative:

DIMENSIONI DELL'INTERVENTO

- Oggetti - Metri lineari
- Intervento generico

Totale mq. Passo Carraio

Tot. superficie mq. **7,50**

Totale mq. Piazzola

Totale superf. della rampa/e
+p.c. o piazzola finale mq.

Costo orientativo €. 292,50

Materiale suggerito: **Asfalto**

Data del sopralluogo: 06/06/2019



N. Intervento

0082

PRIULI FEDERICO, via

Descrizione prestazionale dell'intervento

Eliminazione del dislivello attraverso la realizzazione di un raccordo della pavimentazione con l'area carrabile mediante la **sovrapposizione di uno strato bituminoso** su tutta la larghezza del marciapiede.

ATTENZIONE !

Occorre fare una buona rasatura della finitura superficiale (attraverso la compattazione e la rullatura del materiale) per evitare di creare altre criticità sulla pavimentazione per le persone con difficoltà motorie. Ovvero non creare spessori e fonti di inciampo.

Criticità

Dislivello causato da **gradino max 2,5 cm**

Foto del rilievo



Esempio

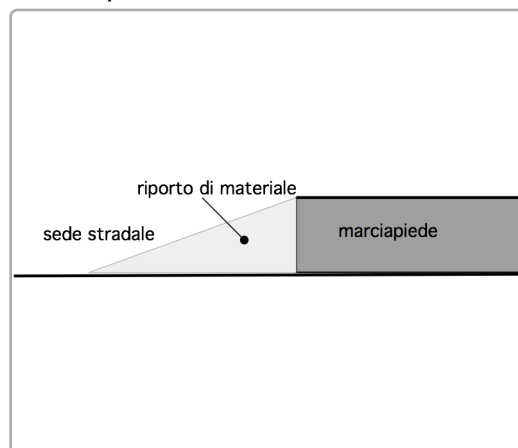

Riferimenti alla normativa nazionale

Legge 118/1971 art. 27
Legge 41/1986 art. 32
Legge 104/1992 art. 24
D.M. 236/89 art. 4.1.11 - 8.1.11
D.P.R. 503/96 art. 7

Note integrative:

DIMENSIONI DELL'INTERVENTO

- Oggetti - Metri lineari
- Intervento generico
Totale mq. Passo Carraio
Tot. superficie mq.
Totale mq. Piazzola
Totale superf. della rampa/e
+p.c. o piazzola finale mq. **1,32**

Costo orientativo €. 92,40

Materiale suggerito: **Asfalto**

Data del sopralluogo: 06/06/2019



N. Intervento

0083

PRIULI FEDERICO, via

Descrizione prestazionale dell'intervento

Inserimento di segnalazione tattile costituita da fascia di larghezza 60 cm trattata a **righe parallele** con funzione di orientamento. Il percorso tattile termina con una segnaletica di "Attenzione/Servizio", ossia una striscia di 40 cm di profondità posta in prossimità della palina o della pensilina qualora esistente.

ATTENZIONE !

Il materiale da utilizzarsi deve essere consono al contesto in cui si trova. Sono da evitarsi materiali in gomma incollati ma bensì piastrelle di ceramica, pietra lavorata in superficie o materiale autobloccante.

Criticità

Assenza di segnalazione **tattilo-plantare** per l'intercettazione di pubblici servizi (Targa tattile, fermata del mezzo pubblico)

Foto del rilievo



Esempio

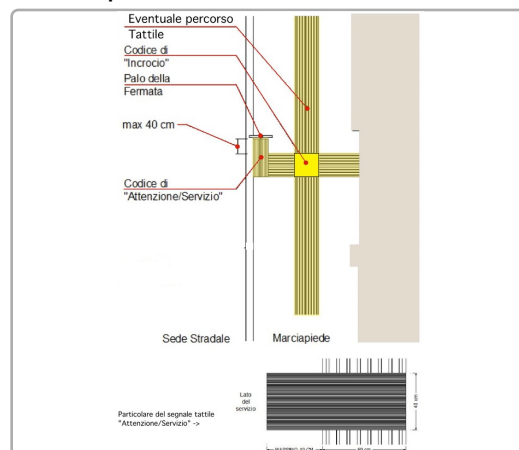

Riferimenti alla normativa nazionale

Legge 118/1971 art. 27	Legge 41/1986 art. 32
D.M. 236/89 art. 4.2.1 - 8.2	D.P.R. 503/96 art. 4 - 5
Legge 104/96 art. 24	D.P.R. 380/01 art. 76 comma 8
Legge 67/06 art. 1 comma 2	
ISO/TC 59/SC 16 n° 140	ISO/FDIS 23599:2012 (E)
CEN/TS 15209	

Note integrative:

DIMENSIONI DELL'INTERVENTO

- Oggetti - Metri lineari
- Intervento generico

Totale mq. Passo Carraio

Tot. superficie mq.

Totale mq. Piazzola

Totale superf. della rampa/e
+p.c. o piazzola finale mq.

Costo orientativo €. 570,00

Materiale suggerito: **Tipo LogesVetEvolution**

Data del sopralluogo: 09/07/2019



PRIULI FEDERICO, via

Descrizione prestazionale dell'intervento

Raccordo del percorso attraverso la creazione, con **asporto** di materiale, di una rampa di lunghezza sufficiente ad ottenere una pendenza non superiore al 5% e di larghezza pari alla larghezza del marciapiede. Qualora la rampa sia proposta sulla direttrice del marciapiede la cui larghezza dello stesso risulti superiore a cm.200, questa sarà comunque di larghezza non inferiore a cm.120.

Ogni rampa di nuova realizzazione dovrà sempre avere una superficie trattata, in modo tale da rendere percepibile il manufatto da parte delle persone non vedenti attraverso un segnale tattilo plantare ottenibile mediante incisione del materiale secondo la codificazione determinata dalle associazioni locali delle persone non vedenti. Il medesimo materiale costituente la rampa dovrà essere cromaticamente percepibile dalle persone ipovedenti attraverso idoneo contrasto dei materiali.

Quando la differenza di quota fra i due piani (pedonale e carrabile) è maggiore di cm 20, si suggerisce di corredarla con cordolo battiruota o elemento di medesima risposta funzionale, nonché di corrimano, su almeno uno dei lati, visivamente percepibile alle persone ipovedenti.

ATTENZIONE !

Occorre fare una buona rasatura della finitura superficiale (attraverso la compattazione e la rullatura del materiale) per evitare di creare altre criticità sulla pavimentazione per le persone con difficoltà motorie. Ovvero non creare spessori e fonti di inciampo.

Riferimenti alla normativa nazionale

Legge 118/1971 art. 27
Legge 41/1986 art. 32
Legge 104/1992 art. 24
D.M. 236/89 art. 4.1.11 - 4.2.1 - 8.2.1
D.P.R. 503/96 art. 4 - 5
Legge 104/92 art. 24
D.P.R. 380/01 art.76 com.7

Note integrative:

Materiale suggerito: **Conglomerato cementizio**

Criticità

Dislivello causato da gradino di **2/30 cm**

Foto del rilievo



Esempio

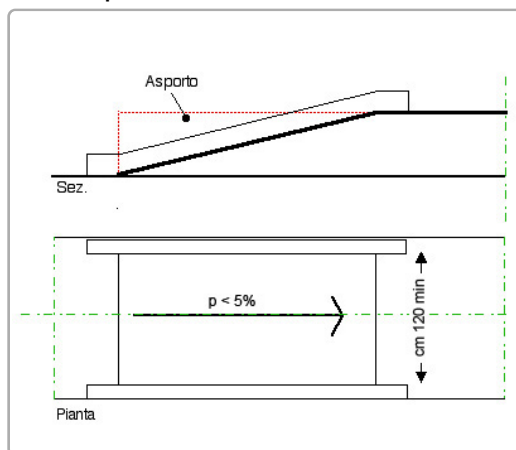

DIMENSIONI DELL'INTERVENTO

- Oggetti - Metri lineari
- Intervento generico

Totale mq. Passo Carraio

Tot. superficie mq.

Totale mq. Piazzola

Totale superf. della rampa/e
+p.c. o piazzola finale mq.

4,50

Costo orientativo €. 517,50

Data del sopralluogo: 09/07/2019



PRIULI FEDERICO, via

Descrizione prestazionale dell'intervento

Adeguamento di attraversamento pedonale tramite **nuova realizzazione di segnaletica tattile** a pavimento (segnale pericolo valicabile), **posta trasversalmente alla direzione** di marcia. La segnaletica tattile di profondità 40 cm e larghezza uguale alla zebra, serve ad evidenziare la delimitazione tra sede pedonale e carrabile. In caso di isola salvagente, la segnaletica sarà ripetuta all'inizio e alla fine dell'isola come preavviso di attenzione; ciascuna di queste bande avrà una profondità minima di 40 cm.

ATTENZIONE !

Il materiale da utilizzarsi deve essere consono al contesto in cui si trova. Sono da evitarsi materiali in gomma incollati ma bensì piastrelle di ceramica, pietra lavorata in superficie o materiale autobloccante. Prevedere sempre l'intercettazione sul marciapiede quando si è in presenza di un attraversamento.

Criticità

Assenza di **segnalazione tattile** per non vedenti in prossimità di **attraversamento pedonale** posto in **senso ortogonale al senso di marcia**.

Foto del rilievo



Esempio

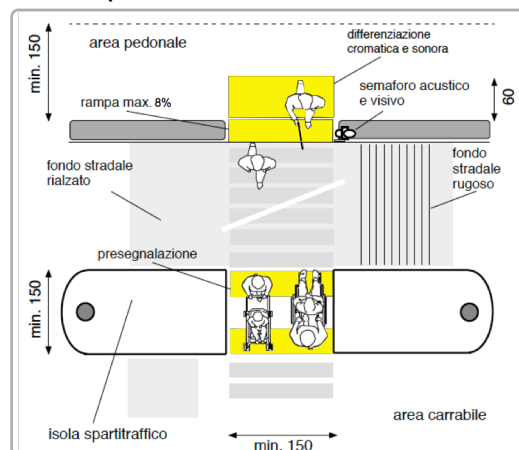

Riferimenti alla normativa nazionale

Legge 118/1971 art. 27
Legge 104/1992 art. 24
D.P.R. 503/96 art. 4 - 5
Legge 67/06 art. 1 comma 2
ISO/TC 59/SC 16 n° 140
ISO/FDIS 23599:2012 (E)
CEN/TS 15209

Legge 41/1986 art. 32
D.M. 236/89 art. 4.2.1 - 8.2
D.P.R. 380/01 art. 76 comma 8

Note integrative:

DIMENSIONI DELL'INTERVENTO

- Oggetti - Metri lineari
- Intervento generico

Totale mq. Passo Carraio

Tot. superficie mq.

Totale mq. Piazzola

Totale superf. della rampa/e
+p.c. o piazzola finale mq.

Costo orientativo €. 780,00

Materiale suggerito: **Tipo LogesVetEvolution**

Data del sopralluogo: 09/07/2019



PRIULI FEDERICO, via

N. Intervento

0086

Descrizione prestazionale dell'intervento

Adeguamento della pavimentazione dissestata tramite **demolizione e rifacimento del tappetino d'usura o sostituzione di parte di essa**, con finitura tale da rendere il piano di calpestio perfettamente complanare e raccordato adeguatamente alla pavimentazione esistente.

-

ATTENZIONE !

Occorre fare una buona rasatura della finitura superficiale per evitare di creare altre criticità sulla pavimentazione per le persone con difficoltà motorie.

Criticità

Presenza di sconnessioni, buche isolate, deformazioni della pavimentazione esistente, assenza di porzioni di essa.

Foto del rilievo



Esempio

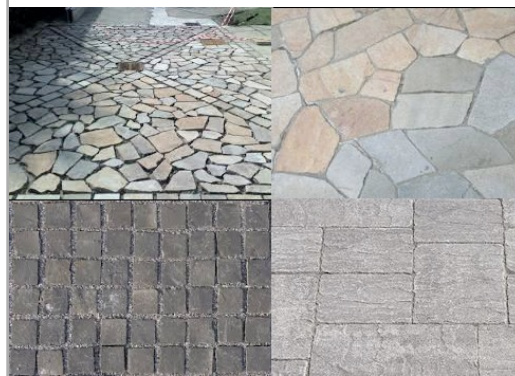

Riferimenti alla normativa nazionale

Legge 118/1971 art. 27
Legge 41/1986 art. 32
Legge 104/1992 art. 24
D.P.R. 380/2001 art. 82
D.M. 236/89 art. 4.2.1 - 8.2.1
D.P.R. 503/96 art. 4 - 5

Note integrative:

DIMENSIONI DELL'INTERVENTO

- Oggetti - Metri lineari
- Intervento generico

Totale mq. Passo Carraio

Tot. superficie mq. **3,30**

Totale mq. Piazzola

Totale superf. della rampa/e
+p.c. o piazzola finale mq.

Costo orientativo €. 141,90

Materiale suggerito: **Conglomerato cementizio**

Data del sopralluogo: 06/06/2019



PRIULI FEDERICO, via

N. Intervento

0087

Descrizione prestazionale dell'intervento

Adeguamento della pavimentazione dissestata tramite **demolizione e rifacimento del tappetino d'usura o sostituzione di parte di essa**, con finitura tale da rendere il piano di calpestio perfettamente complanare e raccordato adeguatamente alla pavimentazione esistente.

-

ATTENZIONE !

Occorre fare una buona rasatura della finitura superficiale per evitare di creare altre criticità sulla pavimentazione per le persone con difficoltà motorie.

Criticità

Presenza di sconnessioni, buche isolate, deformazioni della pavimentazione esistente, assenza di porzioni di essa.

Foto del rilievo



Esempio

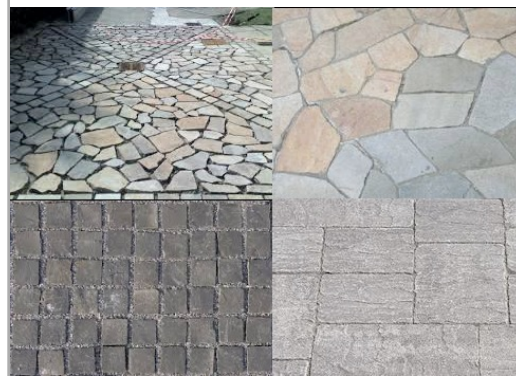

Riferimenti alla normativa nazionale

Legge 118/1971 art. 27
Legge 41/1986 art. 32
Legge 104/1992 art. 24
D.P.R. 380/2001 art. 82
D.M. 236/89 art. 4.2.1 - 8.2.1
D.P.R. 503/96 art. 4 - 5

Note integrative:

DIMENSIONI DELL'INTERVENTO

- Oggetti - Metri lineari
- Intervento generico

Totale mq. Passo Carraio

Tot. superficie mq. **4,40**

Totale mq. Piazzola

Totale superf. della rampa/e
+p.c. o piazzola finale mq.

Costo orientativo €. 189,20

Materiale suggerito: **Conglomerato cementizio**

Data del sopralluogo: 06/06/2019



N. Intervento

0088

PRIULI FEDERICO, via

Descrizione prestazionale dell'intervento

Raccordo del percorso attraverso la creazione, con **asporto** di materiale, di una rampa di lunghezza sufficiente ad ottenere una pendenza non superiore al 5% e di larghezza pari alla larghezza del marciapiede. Qualora la rampa sia proposta sulla direttrice del marciapiede la cui larghezza dello stesso risulti superiore a cm.200, questa sarà comunque di larghezza non inferiore a cm.120. Ogni rampa di nuova realizzazione dovrà sempre avere una superficie trattata, in modo tale da rendere percepibile il manufatto da parte delle persone non vedenti attraverso un segnale tattilo plantare ottenibile mediante incisione del materiale secondo la codificazione determinata dalle associazioni locali delle persone non vedenti. Il medesimo materiale costituente la rampa dovrà essere cromaticamente percepibile dalle persone ipovedenti attraverso idoneo contrasto dei materiali. Quando la differenza di quota fra i due piani (pedonale e carrabile) è maggiore di cm 20, si suggerisce di corredarla con cordolo battiruota o elemento di medesima risposta funzionale, nonché di corrimano, su almeno uno dei lati, visivamente percepibile alle persone ipovedenti.

ATTENZIONE !

Occorre fare una buona rasatura della finitura superficiale (attraverso la compattazione e la rullatura del materiale) per evitare di creare altre criticità sulla pavimentazione per le persone con difficoltà motorie. Ovvero non creare spessori e fonti di inciampo.

Riferimenti alla normativa nazionale

Legge 118/1971 art. 27
Legge 41/1986 art. 32
Legge 104/1992 art. 24
D.M. 236/89 art. 4.1.11 - 4.2.1 - 8.2.1
D.P.R. 503/96 art. 4 - 5
Legge 104/92 art. 24
D.P.R. 380/01 art.76 com.7

Note integrative:

Pozzetto nello scivolo

Materiale suggerito: **Asfalto**

Criticità

Dislivello causato da gradino di **2/30 cm**

Foto del rilievo



Esempio

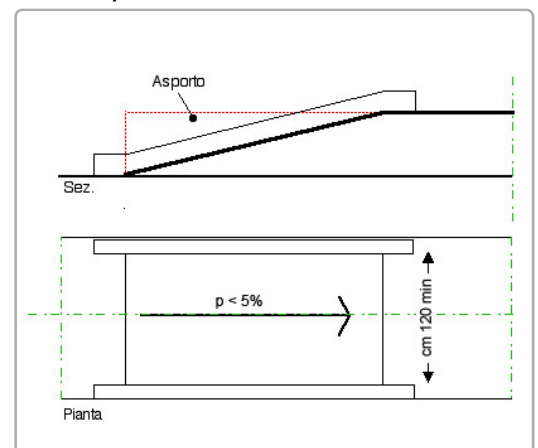

DIMENSIONI DELL'INTERVENTO

- Oggetti - Metri lineari	
- Intervento generico	
Totale mq. Passo Carraio	
Tot. superficie mq.	
Totale mq. Piazzola	
Totale superf. della rampa/e +p.c. o piazzola finale mq.	5,28

Costo orientativo €. 580,80

Data del sopralluogo: 09/07/2019



N. Intervento

0089

PRIULI FEDERICO, via

Descrizione prestazionale dell'intervento

Demolizione della rampa esistente e **ricostruzione** della stessa con pendenza longitudinale tale da consentirne l'agevole superamento da parte di tutti (preferibilmente inferiore/uguale al 5%), e pendenza trasversale non superiore all'1%.

La pavimentazione dovrà essere antisdrucchiolevole, uniforme e compatta.

La rampa dovrà avere larghezza non inferiore a cm 120 (se possibile larghezza 150 cm). Per lunghezze superiori a 10 m è necessario interrompere la rampa con un piano orizzontale intermedio di dimensioni non inferiori a cm 150x150.

Quando la differenza di quota fra i due piani (pedonale e carrabile) è maggiore di cm 20, si suggerisce di corredarla con cordolo battiruota o elemento di medesima risposta funzionale, nonché di corrimano, su almeno uno dei lati, visivamente percepibile anche a distanza al fine di ottenere anche una buona presegnalazione per ipovedenti.

ATTENZIONE !

Occorre fare una buona rasatura della finitura superficiale (attraverso la compattazione e la rullatura del materiale) per evitare di creare altre criticità sulla pavimentazione per le persone con difficoltà motorie. Ovvero non creare spessori e fonti di inciampo.

Il materiale del corrimano dovrebbe avere caratteristiche antisdrucchiolevoli ed essere piacevole al tatto. Il materiale non deve trasmettere un calore eccessivo quando esposto lungamente al sole.

Riferimenti alla normativa nazionale

Legge 118/1971 art. 27

Legge 41/1986 art. 32

Legge 104/1992 art. 24

D.M. 236/89 art. 4.1.11 - 4.2.1 - 8.2.1

D.P.R. 503/96 art. 4 - 5

Legge 104/92 art. 24

D.P.R. 380/01 art. 76 com.7

Note integrative:

Materiale suggerito: **Asfalto**

Criticità

Scivolo con **pendenza eccessiva**

Foto del rilievo



Esempio

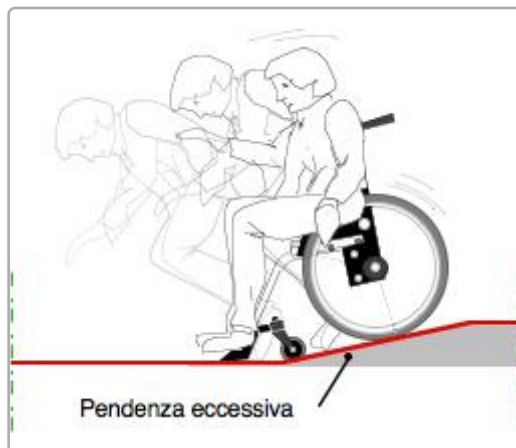

DIMENSIONI DELL'INTERVENTO

- Oggetti - Metri lineari
- Intervento generico

Totale mq. Passo Carraio

Tot. superficie mq.

Totale mq. Piazzola

Totale superf. della rampa/e
+p.c. o piazzola finale mq.

6,60

Costo orientativo €. 726,00

Data del sopralluogo: 06/06/2019



N. Intervento

0090

PRIULI FEDERICO, via

Descrizione prestazionale dell'intervento

Esecuzione di nuove zebraure atte a segnalare attraversamento pedonale. I segnali orizzontali devono essere realizzati con materiali tali da renderli visibili sia di giorno che di notte anche in presenza di pioggia o con fondo stradale bagnato; devono essere realizzati con materiali antisdrucchiolevoli e non devono sporgere piu' di 3 mm dal piano della pavimentazione.

Gli attraversamenti pedonali sono evidenziati sulla carreggiata mediante zebraure con strisce bianche parallele alla direzione di marcia dei veicoli, di lunghezza non inferiore a 2,50 m, sulle strade locali e su quelle urbane di quartiere, e a 4 m, sulle altre strade; la larghezza delle strisce e degli intervalli e' di 50 cm.

La larghezza degli attraversamenti pedonali deve essere comunque commisurata al flusso del traffico pedonale.

ATTENZIONE !

Le caratteristiche fotometriche, colorimetriche di antiscivolosità e di durata dei materiali da usare per i segnali orizzontali, nonché i metodi di misura di dette caratteristiche, sono stabiliti da apposito disciplinare tecnico approvato con decreto del ministro dei Lavori pubblici, da pubblicare sulla Gazzetta Ufficiale.

Riferimenti alla normativa nazionale

Legge 118/1971 art. 27

Legge 41/1986 art. 32

Legge 104/1992 art. 24

D.P.R. 503/96 art. 6

Note integrative:

Materiale suggerito: **Vernice**

Criticità

Assenza di **strisce zebraate**

Foto del rilievo



Esempio

Nessuna immagine di supporto

DIMENSIONI DELL'INTERVENTO

- Oggetti - Metri lineari
- Intervento generico

Totale mq. Passo Carraio

Tot. superficie mq. **20,00**

Totale mq. Piazzola

Totale superf. della rampa/e
+p.c. o piazzola finale mq.

Costo orientativo €. 540,00

Data del sopralluogo: 09/07/2019



PRIULI FEDERICO, via

N. Intervento

0091

Descrizione prestazionale dell'intervento

Adeguamento della pavimentazione dissestata tramite **demolizione e rifacimento del tappetino d'usura o sostituzione di parte di essa**, con finitura tale da rendere il piano di calpestio perfettamente complanare e raccordato adeguatamente alla pavimentazione esistente.

-

ATTENZIONE !

Occorre fare una buona rasatura della finitura superficiale per evitare di creare altre criticità sulla pavimentazione per le persone con difficoltà motorie.

Criticità

Presenza di sconnessioni, buche isolate, deformazioni della pavimentazione esistente, assenza di porzioni di essa.

Foto del rilievo



Esempio

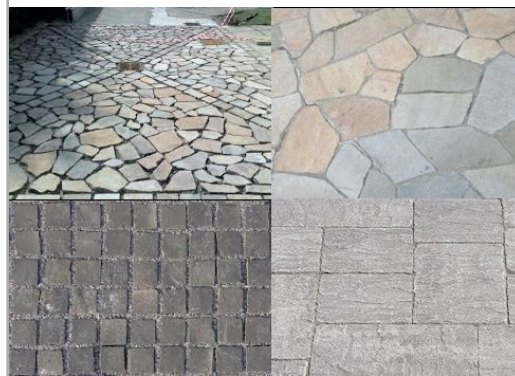

Riferimenti alla normativa nazionale

Legge 118/1971 art. 27
Legge 41/1986 art. 32
Legge 104/1992 art. 24
D.P.R. 380/2001 art. 82
D.M. 236/89 art. 4.2.1 - 8.2.1
D.P.R. 503/96 art. 4 - 5

Note integrative:

DIMENSIONI DELL'INTERVENTO

- Oggetti - Metri lineari
- Intervento generico

Totale mq. Passo Carraio

Tot. superficie mq. **7,50**

Totale mq. Piazzola

Totale superf. della rampa/e
+p.c. o piazzola finale mq.

Costo orientativo €. 292,50

Materiale suggerito: **Asfalto**

Data del sopralluogo: 06/06/2019



N. Intervento

0092

PRIULI FEDERICO, via

Descrizione prestazionale dell'intervento

Adeguamento tramite asporto della pavimentazione esistente e **riposizionamento del manufatto** a quota adeguata alla pavimentazione circostante, realizzazione raccordo con stesura del tappetino d'usura tale da rendere il piano di calpestio perfettamente complanare.

-

ATTENZIONE !

Occorre fare una buona rasatura della finitura superficiale per evitare di creare altre criticità sulla pavimentazione per le persone con difficoltà motorie.

Criticità

Pavimentazione dissestata per la presenza di **pozzetto/chiusino**

Foto del rilievo



Esempio



Riferimenti alla normativa nazionale

Legge 118/1971 art. 27
Legge 41/1986 art. 32
Legge 104/1992 art. 24
D.P.R. 380/2001 art. 82
D.M. 236/89 art. 4.2.1 - 8.2.1
D.P.R. 503/96 art. 4 - 5

Note integrative:

DIMENSIONI DELL'INTERVENTO

- Oggetti - Metri lineari
- Intervento generico

Totale mq. Passo Carraio

Tot. superficie mq. **4,00**

Totale mq. Piazzola

Totale superf. della rampa/e
+p.c. o piazzola finale mq.

Costo orientativo €. 621,08

Materiale suggerito: **Asfalto**

Data del sopralluogo: 06/06/2019



N. Intervento

0093

PRIULI FEDERICO, via

Descrizione prestazionale dell'intervento

Adeguamento tramite asporto della pavimentazione esistente e **riposizionamento del manufatto** a quota adeguata alla pavimentazione circostante, realizzazione raccordo con stesura del tappetino d'usura tale da rendere il piano di calpestio perfettamente complanare.

-

ATTENZIONE !

Occorre fare una buona rasatura della finitura superficiale per evitare di creare altre criticità sulla pavimentazione per le persone con difficoltà motorie.

Criticità

Pavimentazione dissestata per la presenza di **pozzetto/chiusino**

Foto del rilievo



Esempio



Riferimenti alla normativa nazionale

Legge 118/1971 art. 27
Legge 41/1986 art. 32
Legge 104/1992 art. 24
D.P.R. 380/2001 art. 82
D.M. 236/89 art. 4.2.1 - 8.2.1
D.P.R. 503/96 art. 4 - 5

Note integrative:

DIMENSIONI DELL'INTERVENTO

- Oggetti - Metri lineari
- Intervento generico

Totale mq. Passo Carraio

Tot. superficie mq. **1,00**

Totale mq. Piazzola

Totale superf. della rampa/e
+p.c. o piazzola finale mq.

Costo orientativo €. 155,27

Materiale suggerito: **Asfalto**

Data del sopralluogo: 06/06/2019



N. Intervento

0094

PRIULI FEDERICO, via

Descrizione prestazionale dell'intervento

Adeguamento tramite asporto della pavimentazione esistente e **riposizionamento del manufatto** a quota adeguata alla pavimentazione circostante, realizzazione raccordo con stesura del tappetino d'usura tale da rendere il piano di calpestio perfettamente complanare.

-

ATTENZIONE !

Occorre fare una buona rasatura della finitura superficiale per evitare di creare altre criticità sulla pavimentazione per le persone con difficoltà motorie.

Criticità

Pavimentazione dissestata per la presenza di **pozzetto/chiusino**

Foto del rilievo



Esempio



Riferimenti alla normativa nazionale

Legge 118/1971 art. 27
Legge 41/1986 art. 32
Legge 104/1992 art. 24
D.P.R. 380/2001 art. 82
D.M. 236/89 art. 4.2.1 - 8.2.1
D.P.R. 503/96 art. 4 - 5

Note integrative:

DIMENSIONI DELL'INTERVENTO

- Oggetti - Metri lineari
- Intervento generico

Totale mq. Passo Carraio

Tot. superficie mq. **4,00**

Totale mq. Piazzola

Totale superf. della rampa/e
+p.c. o piazzola finale mq.

Costo orientativo €. 621,08

Materiale suggerito: **Asfalto**

Data del sopralluogo: 06/06/2019



PRIULI FEDERICO, via

N. Intervento

0095

Descrizione prestazionale dell'intervento

Adeguamento tramite asporto della pavimentazione esistente e **riposizionamento del manufatto** a quota adeguata alla pavimentazione circostante, realizzazione raccordo con stesura del tappetino d'usura tale da rendere il piano di calpestio perfettamente complanare.

-
ATTENZIONE !

Occorre fare una buona rasatura della finitura superficiale per evitare di creare altre criticità sulla pavimentazione per le persone con difficoltà motorie.

Criticità

Pavimentazione dissestata per la presenza di **pozzetto/chiusino**

Foto del rilievo



Esempio



Riferimenti alla normativa nazionale

Legge 118/1971 art. 27
Legge 41/1986 art. 32
Legge 104/1992 art. 24
D.P.R. 380/2001 art. 82
D.M. 236/89 art. 4.2.1 - 8.2.1
D.P.R. 503/96 art. 4 - 5

Note integrative:

DIMENSIONI DELL'INTERVENTO

- Oggetti - Metri lineari
- Intervento generico

Totale mq. Passo Carraio

Tot. superficie mq. **1,44**

Totale mq. Piazzola

Totale superf. della rampa/e
+p.c. o piazzola finale mq.

Costo orientativo €. 223,59

Materiale suggerito: **Asfalto**

Data del sopralluogo: 06/06/2019



N. Intervento

0096

PRIULI FEDERICO, via

Descrizione prestazionale dell'intervento

Adeguamento di attraversamento pedonale tramite **nuova realizzazione di segnaletica tattile a pavimento** (segnale pericolo valicabile), **posta trasversalmente alla direzione** di marcia. La segnaletica tattile di profondità 40 cm e larghezza uguale alla zebra, serve ad evidenziare la delimitazione tra sede pedonale e carrabile. In caso di isola salvagente, la segnaletica sarà ripetuta all'inizio e alla fine dell'isola come preavviso di attenzione; ciascuna di queste bande avrà una profondità minima di 40 cm.

ATTENZIONE !

Il materiale da utilizzarsi deve essere consono al contesto in cui si trova. Sono da evitarsi materiali in gomma incollati ma bensì piastrelle di ceramica, pietra lavorata in superficie o materiale autobloccante. Prevedere sempre l'intercettazione sul marciapiede quando si è in presenza di un attraversamento.

Criticità

Assenza di **segnalazione tattile** per non vedenti in prossimità di **attraversamento pedonale** posto in **senso ortogonale al senso di marcia**.

Foto del rilievo



Esempio

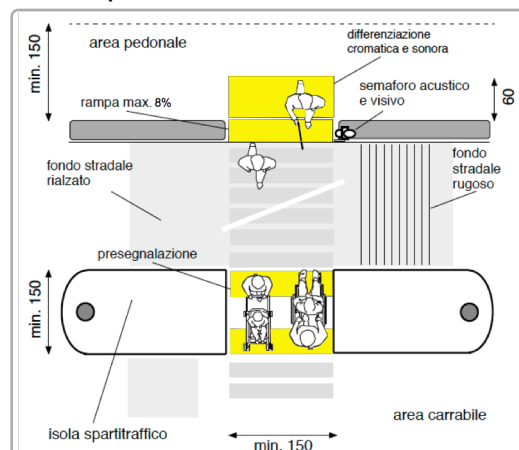

Riferimenti alla normativa nazionale

Legge 118/1971 art. 27
Legge 104/1992 art. 24
D.P.R. 503/96 art. 4 - 5
Legge 67/06 art. 1 comma 2
ISO/TC 59/SC 16 n° 140
ISO/FDIS 23599:2012 (E)
CEN/TS 15209

Legge 41/1986 art. 32
D.M. 236/89 art. 4.2.1 - 8.2
D.P.R. 380/01 art. 76 comma 8

Note integrative:

DIMENSIONI DELL'INTERVENTO

- Oggetti - Metri lineari
- Intervento generico

Totale mq. Passo Carraio

Tot. superficie mq.

Totale mq. Piazzola

Totale superf. della rampa/e
+p.c. o piazzola finale mq.

Costo orientativo € 390,00

Materiale suggerito: **Tipo LogesVetEvolution**

Data del sopralluogo: 09/07/2019



PRIULI FEDERICO, via

Descrizione prestazionale dell'intervento

Adeguamento di attraversamento pedonale tramite **nuova realizzazione di segnaletica tattile a pavimento** (segnale pericolo valicabile), **posta trasversalmente alla direzione** di marcia. La segnaletica tattile di profondità 40 cm e larghezza uguale alla zebra, serve ad evidenziare la delimitazione tra sede pedonale e carrabile. In caso di isola salvagente, la segnaletica sarà ripetuta all'inizio e alla fine dell'isola come preavviso di attenzione; ciascuna di queste bande avrà una profondità minima di 40 cm.

ATTENZIONE !

Il materiale da utilizzarsi deve essere consono al contesto in cui si trova. Sono da evitarsi materiali in gomma incollati ma bensì piastrelle di ceramica, pietra lavorata in superficie o materiale autobloccante.

Prevedere sempre l'intercettazione sul marciapiede quando si è in presenza di un attraversamento.

Criticità

Assenza di **segnalazione tattile** per non vedenti in prossimità di **attraversamento pedonale** posto in **senso ortogonale al senso di marcia**.

Foto del rilievo



Esempio

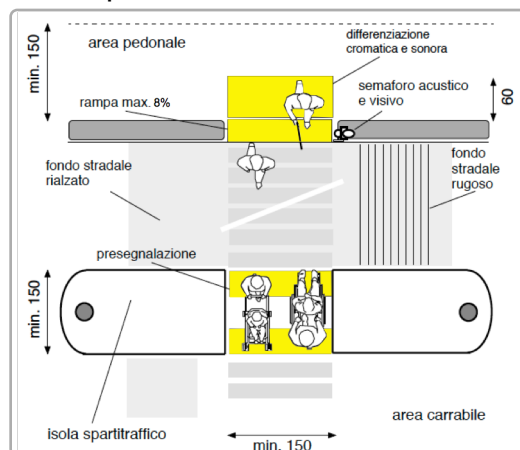

Riferimenti alla normativa nazionale

Legge 118/1971 art. 27

Legge 104/1992 art. 24

D.P.R. 503/96 art. 4 - 5

Legge 67/06 art. 1 comma 2

ISO/TC 59/SC 16 n° 140

ISO/FDIS 23599:2012 (E)

CEN/TS 15209

Legge 41/1986 art. 32

D.M. 236/89 art. 4.2.1 - 8.2

D.P.R. 380/01 art. 76 comma 8

DIMENSIONI DELL'INTERVENTO

- Oggetti - Metri lineari
- Intervento generico

Totale mq. Passo Carraio

Tot. superficie mq.

Totale mq. Piazzola

Totale superf. della rampa/e
+p.c. o piazzola finale mq.

Note integrative:

Costo orientativo € 390,00

Materiale suggerito: **Tipo LogesVetEvolution**

Data del sopralluogo: 09/07/2019



N. Intervento

0098

PRIULI FEDERICO, via

Descrizione prestazionale dell'intervento

Adeguamento dell'attraversamento tramite **demolizione e rifacimento di porzioni di pavimentazione**, di raccordi agli elementi tecnologici presenti, al fine di garantire l'accessibilità per i pedoni; successiva realizzazione di zebraure verniciate.

ATTENZIONE !

Occorre fare una buona rasatura della finitura superficiale per evitare di creare altre criticità sulla pavimentazione derivanti da diverse sovrapposizioni di bitume, pessimi raccordi con l'impiantistica sotterranea.

Criticità

Attraversamento pedonale con pavimentazione inadeguata per la **presenza di sconnessioni**, chiusini/caditoie non raccordati con la pavimentazione esistente

Foto del rilievo



Esempio

Nessuna immagine di supporto

Riferimenti alla normativa nazionale

Legge 118/1971 art. 27
Legge 41/1986 art. 32
Legge 104/1992 art. 24
D.P.R. 380/2001 art. 82
D.M. 236/89 art. 4.2.1 - 8.2.1
D.P.R. 503/96 art. 4 - 5

Note integrative:

DIMENSIONI DELL'INTERVENTO

- Oggetti - Metri lineari
- Intervento generico

Totale mq. Passo Carraio

Tot. superficie mq. **24,00**

Totale mq. Piazzola

Totale superf. della rampa/e
+p.c. o piazzola finale mq.

Costo orientativo €. 1.368,00

Materiale suggerito: **Asfalto**

Data del sopralluogo: 06/06/2019



N. Intervento

0099

PRIULI FEDERICO, via

Descrizione prestazionale dell'intervento

Esecuzione di nuove zebraure atte a segnalare attraversamento pedonale. I segnali orizzontali devono essere realizzati con materiali tali da renderli visibili sia di giorno che di notte anche in presenza di pioggia o con fondo stradale bagnato; devono essere realizzati con materiali antisdrucchiolevoli e non devono sporgere piu' di 3 mm dal piano della pavimentazione.

Gli attraversamenti pedonali sono evidenziati sulla carreggiata mediante zebraure con strisce bianche parallele alla direzione di marcia dei veicoli, di lunghezza non inferiore a 2,50 m, sulle strade locali e su quelle urbane di quartiere, e a 4 m, sulle altre strade; la larghezza delle strisce e degli intervalli e' di 50 cm.

La larghezza degli attraversamenti pedonali deve essere comunque commisurata al flusso del traffico pedonale.

ATTENZIONE !

Le caratteristiche fotometriche, colorimetriche di antiscivolosità e di durata dei materiali da usare per i segnali orizzontali, nonché i metodi di misura di dette caratteristiche, sono stabiliti da apposito disciplinare tecnico approvato con decreto del ministro dei Lavori pubblici, da pubblicare sulla Gazzetta Ufficiale.

Riferimenti alla normativa nazionale

Legge 118/1971 art. 27

Legge 41/1986 art. 32

Legge 104/1992 art. 24

D.P.R. 503/96 art. 6

Note integrative:

Materiale suggerito: **Vernice**

Criticità

Assenza di **strisce zebraate**

Foto del rilievo



Esempio

Nessuna immagine di supporto

DIMENSIONI DELL'INTERVENTO

- Oggetti - Metri lineari
- Intervento generico

Totale mq. Passo Carraio

Tot. superficie mq. **40,00**

Totale mq. Piazzola

Totale superf. della rampa/e
+p.c. o piazzola finale mq.

Costo orientativo €. 1.080,00

Data del sopralluogo: 09/07/2019



N. Intervento

0100

PRIULI FEDERICO, via

Descrizione prestazionale dell'intervento

Demolizione della rampa esistente e **ricostruzione** della stessa con pendenza longitudinale tale da consentirne l'agevole superamento da parte di tutti (preferibilmente inferiore/uguale al 5%), e pendenza trasversale non superiore all'1%.

La pavimentazione dovrà essere antisdrucchiolevole, uniforme e compatta.

La rampa dovrà avere larghezza non inferiore a cm 120 (se possibile larghezza 150 cm). Per lunghezze superiori a 10 m è necessario interrompere la rampa con un piano orizzontale intermedio di dimensioni non inferiori a cm 150x150.

Quando la differenza di quota fra i due piani (pedonale e carrabile) è maggiore di cm 20, si suggerisce di corredarla con cordolo battiruota o elemento di medesima risposta funzionale, nonché di corrimano, su almeno uno dei lati, visivamente percepibile anche a distanza al fine di ottenere anche una buona presegnalazione per ipovedenti.

ATTENZIONE !

Occorre fare una buona rasatura della finitura superficiale (attraverso la compattazione e la rullatura del materiale) per evitare di creare altre criticità sulla pavimentazione per le persone con difficoltà motorie. Ovvero non creare spessori e fonti di inciampo.

Il materiale del corrimano dovrebbe avere caratteristiche antisdrucchiolevoli ed essere piacevole al tatto. Il materiale non deve trasmettere un calore eccessivo quando esposto lungamente al sole.

Riferimenti alla normativa nazionale

Legge 118/1971 art. 27

Legge 41/1986 art. 32

Legge 104/1992 art. 24

D.M. 236/89 art. 4.1.11 - 4.2.1 - 8.2.1

D.P.R. 503/96 art. 4 - 5

Legge 104/92 art. 24

D.P.R. 380/01 art. 76 com.7

Note integrative:

Materiale suggerito: **Asfalto**

Criticità

Scivolo con **pendenza eccessiva**

Foto del rilievo



Esempio

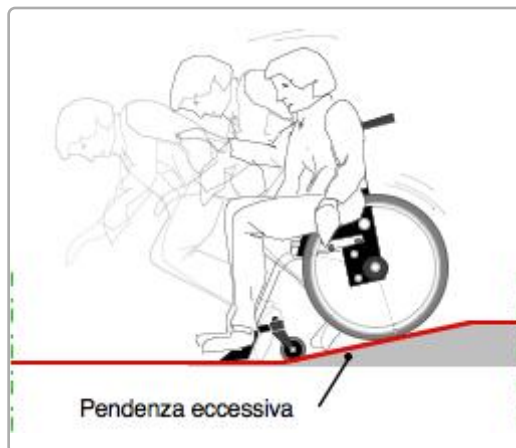

DIMENSIONI DELL'INTERVENTO

- Oggetti - Metri lineari
- Intervento generico

Totale mq. Passo Carraio

Tot. superficie mq.

Totale mq. Piazzola

Totale superf. della rampa/e
+p.c. o piazzola finale mq.

4,80

Costo orientativo €. 528,00

Data del sopralluogo: 06/06/2019



N. Intervento

0101

PRIULI FEDERICO, via

Descrizione prestazionale dell'intervento

Adeguamento tramite asporto della pavimentazione esistente e **riposizionamento del manufatto** a quota adeguata alla pavimentazione circostante, realizzazione raccordo con stesura del tappetino d'usura tale da rendere il piano di calpestio perfettamente complanare.

-

ATTENZIONE !

Occorre fare una buona rasatura della finitura superficiale per evitare di creare altre criticità sulla pavimentazione per le persone con difficoltà motorie.

Criticità

Pavimentazione dissestata per la presenza di **pozzetto/chiusino**

Foto del rilievo



Esempio



Riferimenti alla normativa nazionale

Legge 118/1971 art. 27
Legge 41/1986 art. 32
Legge 104/1992 art. 24
D.P.R. 380/2001 art. 82
D.M. 236/89 art. 4.2.1 - 8.2.1
D.P.R. 503/96 art. 4 - 5

Note integrative:

DIMENSIONI DELL'INTERVENTO

- Oggetti - Metri lineari
- Intervento generico

Totale mq. Passo Carraio

Tot. superficie mq. **4,00**

Totale mq. Piazzola

Totale superf. della rampa/e
+p.c. o piazzola finale mq.

Costo orientativo €. 621,08

Materiale suggerito: **Asfalto**

Data del sopralluogo: 06/06/2019



N. Intervento

0102

PRIULI FEDERICO, via

Descrizione prestazionale dell'intervento

Adeguamento di attraversamento pedonale tramite **nuova realizzazione di segnaletica tattile a pavimento** (segnale pericolo valicabile), **posta trasversalmente alla direzione** di marcia. La segnaletica tattile di profondità 40 cm e larghezza uguale alla zebra, serve ad evidenziare la delimitazione tra sede pedonale e carrabile. In caso di isola salvagente, la segnaletica sarà ripetuta all'inizio e alla fine dell'isola come preavviso di attenzione; ciascuna di queste bande avrà una profondità minima di 40 cm.

ATTENZIONE !

Il materiale da utilizzarsi deve essere consono al contesto in cui si trova. Sono da evitarsi materiali in gomma incollati ma bensì piastrelle di ceramica, pietra lavorata in superficie o materiale autobloccante.

Prevedere sempre l'intercettazione sul marciapiede quando si è in presenza di un attraversamento.

Criticità

Assenza di **segnalazione tattile** per non vedenti in prossimità di **attraversamento pedonale** posto in **senso ortogonale al senso di marcia**.

Foto del rilievo



Esempio

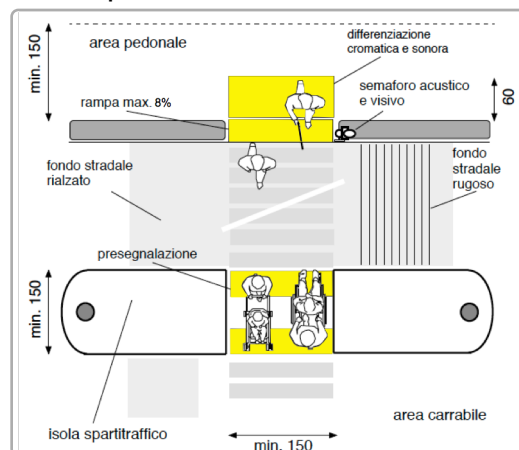

Riferimenti alla normativa nazionale

Legge 118/1971 art. 27
Legge 104/1992 art. 24
D.P.R. 503/96 art. 4 - 5
Legge 67/06 art. 1 comma 2
ISO/TC 59/SC 16 n° 140
ISO/FDIS 23599:2012 (E)
CEN/TS 15209

Legge 41/1986 art. 32
D.M. 236/89 art. 4.2.1 - 8.2
D.P.R. 380/01 art. 76 comma 8

Note integrative:

DIMENSIONI DELL'INTERVENTO

- Oggetti - Metri lineari
- Intervento generico

Totale mq. Passo Carraio

Tot. superficie mq.

Totale mq. Piazzola

Totale superf. della rampa/e
+p.c. o piazzola finale mq.

Costo orientativo € 572,00

Materiale suggerito: **Tipo LogesVetEvolution**

Data del sopralluogo: 09/07/2019



N. Intervento

0103

PRIULI FEDERICO, via

Descrizione prestazionale dell'intervento

Adeguamento di attraversamento pedonale tramite **nuova realizzazione di segnaletica tattile a pavimento** (segnale pericolo valicabile), **posta trasversalmente alla direzione** di marcia. La segnaletica tattile di profondità 40 cm e larghezza uguale alla zebra, serve ad evidenziare la delimitazione tra sede pedonale e carrabile. In caso di isola salvagente, la segnaletica sarà ripetuta all'inizio e alla fine dell'isola come preavviso di attenzione; ciascuna di queste bande avrà una profondità minima di 40 cm.

ATTENZIONE !

Il materiale da utilizzarsi deve essere consono al contesto in cui si trova. Sono da evitarsi materiali in gomma incollati ma bensì piastrelle di ceramica, pietra lavorata in superficie o materiale autobloccante. Prevedere sempre l'intercettazione sul marciapiede quando si è in presenza di un attraversamento.

Criticità

Assenza di **segnalazione tattile** per non vedenti in prossimità di **attraversamento pedonale** posto in **senso ortogonale al senso di marcia**.

Foto del rilievo



Esempio

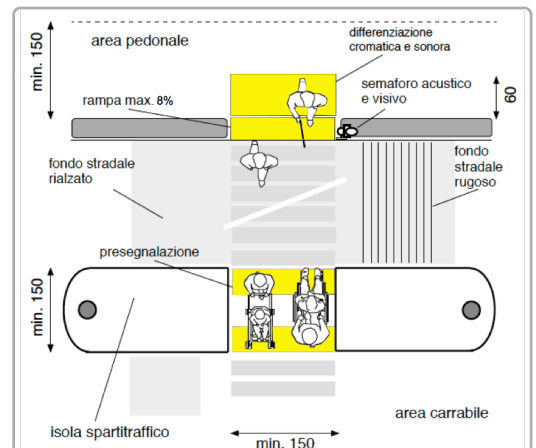

Riferimenti alla normativa nazionale

Legge 118/1971 art. 27
Legge 104/1992 art. 24
D.P.R. 503/96 art. 4 - 5
Legge 67/06 art. 1 comma 2
ISO/TC 59/SC 16 n° 140
ISO/FDIS 23599:2012 (E)
CEN/TS 15209

Legge 41/1986 art. 32
D.M. 236/89 art. 4.2.1 - 8.2
D.P.R. 380/01 art. 76 comma 8

Note integrative:

DIMENSIONI DELL'INTERVENTO

- Oggetti - Metri lineari
- Intervento generico

Totale mq. Passo Carraio

Tot. superficie mq.

Totale mq. Piazzola

Totale superf. della rampa/e
+p.c. o piazzola finale mq.

Costo orientativo € 572,00

Materiale suggerito: **Tipo LogesVetEvolution**

Data del sopralluogo: 09/07/2019



PRIULI FEDERICO, via

Descrizione prestazionale dell'intervento

Adeguamento di attraversamento pedonale tramite **nuova realizzazione di segnaletica tattile a pavimento** (segnale pericolo valicabile), **posta trasversalmente alla direzione** di marcia. La segnaletica tattile di profondità 40 cm e larghezza uguale alla zebra, serve ad evidenziare la delimitazione tra sede pedonale e carrabile. In caso di isola salvagente, la segnaletica sarà ripetuta all'inizio e alla fine dell'isola come preavviso di attenzione; ciascuna di queste bande avrà una profondità minima di 40 cm.

ATTENZIONE !

Il materiale da utilizzarsi deve essere consono al contesto in cui si trova. Sono da evitarsi materiali in gomma incollati ma bensì piastrelle di ceramica, pietra lavorata in superficie o materiale autobloccante. Prevedere sempre l'intercettazione sul marciapiede quando si è in presenza di un attraversamento.

Criticità

Assenza di **segnalazione tattile** per non vedenti in prossimità di **attraversamento pedonale** posto in **senso ortogonale al senso di marcia**.

Foto del rilievo



Esempio

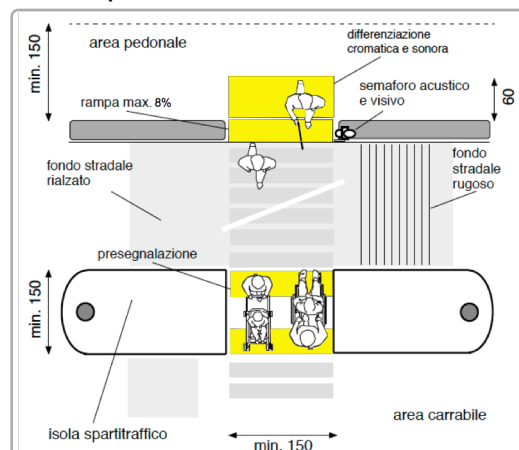

Riferimenti alla normativa nazionale

Legge 118/1971 art. 27
Legge 104/1992 art. 24
D.P.R. 503/96 art. 4 - 5
Legge 67/06 art. 1 comma 2
ISO/TC 59/SC 16 n° 140
ISO/FDIS 23599:2012 (E)
CEN/TS 15209

Legge 41/1986 art. 32
D.M. 236/89 art. 4.2.1 - 8.2
D.P.R. 380/01 art. 76 comma 8

Note integrative:

DIMENSIONI DELL'INTERVENTO

- Oggetti - Metri lineari
- Intervento generico

Totale mq. Passo Carraio

Tot. superficie mq.

Totale mq. Piazzola

Totale superf. della rampa/e
+p.c. o piazzola finale mq.

Costo orientativo € 260,00

Materiale suggerito: **Tipo LogesVetEvolution**

Data del sopralluogo: 09/07/2019



PRIULI FEDERICO, via

N. Intervento

0105

Descrizione prestazionale dell'intervento

Adeguamento della pavimentazione dissestata tramite **demolizione e rifacimento del tappetino d'usura o sostituzione di parte di essa**, con finitura tale da rendere il piano di calpestio perfettamente complanare e raccordato adeguatamente alla pavimentazione esistente.

-

ATTENZIONE !

Occorre fare una buona rasatura della finitura superficiale per evitare di creare altre criticità sulla pavimentazione per le persone con difficoltà motorie.

Criticità

Presenza di sconnessioni, buche isolate, deformazioni della pavimentazione esistente, assenza di porzioni di essa.

Foto del rilievo



Esempio

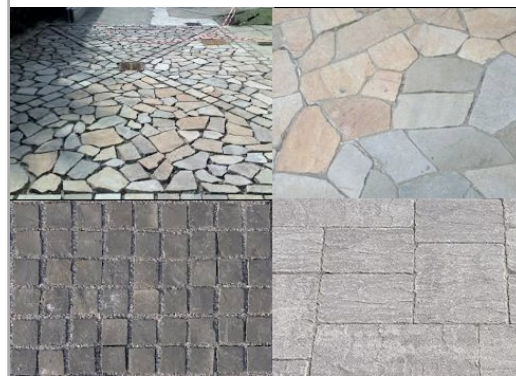

Riferimenti alla normativa nazionale

Legge 118/1971 art. 27
Legge 41/1986 art. 32
Legge 104/1992 art. 24
D.P.R. 380/2001 art. 82
D.M. 236/89 art. 4.2.1 - 8.2.1
D.P.R. 503/96 art. 4 - 5

Note integrative:

DIMENSIONI DELL'INTERVENTO

- Oggetti - Metri lineari
- Intervento generico

Totale mq. Passo Carraio

Tot. superficie mq. **3,70**

Totale mq. Piazzola

Totale superf. della rampa/e
+p.c. o piazzola finale mq.

Costo orientativo €. 159,10

Materiale suggerito: **Conglomerato cementizio**

Data del sopralluogo: 06/06/2019



N. Intervento

0106

PRIULI FEDERICO, via

Descrizione prestazionale dell'intervento

Inserimento di un'area di parcheggio di mt 5x3,20 in aderenza al percorso pedonale.

L'area dovrà essere adeguatamente evidenziata con una segnaletica verticale, posta a cm 220 d'altezza, e da una segnaletica orizzontale che individua una zona di cm 170 di larghezza, relativa all'ingombro dell'autovettura, ed una seconda, di larghezza minima cm 150, necessaria al libero movimento dell'utente in fase di trasferimento.

La zona pedonale, se non complanare, dovrà sempre essere raccordata mediante scivolo (max 8%) con il percorso principale.

Attualmente abbiamo l'introduzione del contrassegno di parcheggio per disabili conforme al modello previsto dalla raccomandazione n. 98/376/CE del Consiglio dell'Unione europea del 4 giugno 1998.

ATTENZIONE !

I comuni, che rilasciano il permesso, hanno 3 anni dalla data di entrata in vigore del DPR n. 151/2012 per sostituire con i nuovi contrassegni i titoli già in circolazione, che nel frattempo rimarranno validi. Tre anni è il limite temporale previsto anche per l'adeguamento della segnaletica stradale ai simboli introdotti dalla raccomandazione 98/376/Ce.

Riferimenti alla normativa nazionale

Legge 118/1971 art. 27
Legge 41/1986 art. 32
D.M. 236/89 art. 4.2.3 - 8.2.3
D.P.R. 503/96 art. 10 - 11
D.P.R. 495/92 art. 40 C.d.S.-art. 149 Regolam.
Legge 104/92 art. 28
D.P.R. 151/2012

Note integrative:

Materiale suggerito:

Criticità

Scarsa o inesistente dotazione di parcheggi riservati ai disabili. (Parcheggio a pettine ortogonale al percorso pedonale)

Foto del rilievo



Esempio



DIMENSIONI DELL'INTERVENTO

- Oggetti - Metri lineari - Intervento generico	1
Totale mq. Passo Carraio	
Tot. superficie mq.	
Totale mq. Piazzola	
Totale superf. della rampa/e +p.c. o piazzola finale mq.	

Costo orientativo €. 250,00

Data del sopralluogo: 06/06/2019



N. Intervento

0107

PRIULI FEDERICO, via

Descrizione prestazionale dell'intervento

Dotazione di corrimano **su entrambi i lati della rampa**, di diametro mm 40, fissato con appositi sostegni a terra a cm 80 di altezza su tutto lo sviluppo della rampa stessa e, possibilmente, con prolungamento in piano per cm 50 di lunghezza.

Criticità

Percorso in pendenza **privo di corrimano**

Foto del rilievo



Esempio

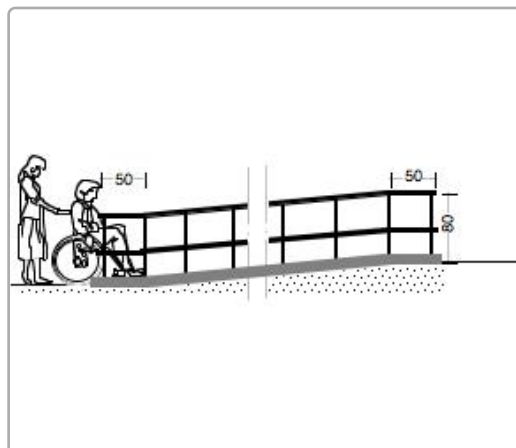

Riferimenti alla normativa nazionale

Legge 118/1971 art. 27
Legge 41/1986 art. 32
Legge 104/1992 art. 24
D.M. 236/89 art. 4.1.11 - 4.2.1 - 8.2.1
D.P.R. 503/96 art. 4 - 5
Legge 104/92 art. 24
D.P.R. 380/01 art.76 com.7

Note integrative:

DIMENSIONI DELL'INTERVENTO

- Oggetti - Metri lineari
- Intervento generico
Totale mq. Passo Carraio
Tot. superficie mq.
Totale mq. Piazzola
Totale superf. della rampa/e
+p.c. o piazzola finale mq.

Costo orientativo €. 427,20

Materiale suggerito:

Data del sopralluogo: 09/07/2019



PRIULI FEDERICO, via

Descrizione prestazionale dell'intervento

Demolizione della rampa esistente e **ricostruzione** della stessa con pendenza longitudinale tale da consentirne l'agevole superamento da parte di tutti (preferibilmente inferiore/uguale al 5%), e pendenza trasversale non superiore all'1%.

La pavimentazione dovrà essere antisdrucchiolevole, uniforme e compatta.

La rampa dovrà avere larghezza non inferiore a cm 120 (se possibile larghezza 150 cm). Per lunghezze superiori a 10 m è necessario interrompere la rampa con un piano orizzontale intermedio di dimensioni non inferiori a cm 150x150.

Quando la differenza di quota fra i due piani (pedonale e carrabile) è maggiore di cm 20, si suggerisce di corredarla con cordolo battiruota o elemento di medesima risposta funzionale, nonché di corrimano, su almeno uno dei lati, visivamente percepibile anche a distanza al fine di ottenere anche una buona presegnalazione per ipovedenti.

ATTENZIONE !

Occorre fare una buona rasatura della finitura superficiale (attraverso la compattazione e la rullatura del materiale) per evitare di creare altre criticità sulla pavimentazione per le persone con difficoltà motorie. Ovvero non creare spessori e fonti di inciampo.

Il materiale del corrimano dovrebbe avere caratteristiche antisdrucchiolevoli ed essere piacevole al tatto. Il materiale non deve trasmettere un calore eccessivo quando esposto lungamente al sole.

Riferimenti alla normativa nazionale

Legge 118/1971 art. 27
Legge 41/1986 art. 32
Legge 104/1992 art. 24
D.M. 236/89 art. 4.1.11 - 4.2.1 - 8.2.1
D.P.R. 503/96 art. 4 - 5
Legge 104/92 art. 24
D.P.R. 380/01 art. 76 com.7

Note integrative:

Materiale suggerito: **Asfalto**

Criticità

Scivolo con **pendenza eccessiva**

Foto del rilievo



Esempio

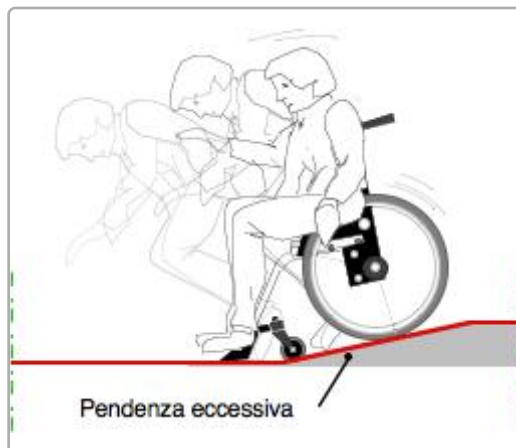

DIMENSIONI DELL'INTERVENTO

- Oggetti - Metri lineari
- Intervento generico
Totale mq. Passo Carraio
Tot. superficie mq.
Totale mq. Piazzola
Totale superf. della rampa/e +p.c. o piazzola finale mq.
6,00

Costo orientativo €. 660,00

Data del sopralluogo: 06/06/2019



N. Intervento

0109

PRIULI FEDERICO, via

Descrizione prestazionale dell'intervento

Realizzazione di **marciapiede** o camminamento previa demolizione dell'esistente. Con superficie calpestabile compatta ed omogenea. La pendenza trasversale non dovrà superare l'1%. La larghezza del percorso non dovrà essere inferiore a cm 150.

ATTENZIONE !

Occorre fare una buona rasatura della finitura superficiale (attraverso la compattazione e la rullatura del materiale) per evitare di creare altre criticità sulla pavimentazione per le persone con difficoltà motorie. Ovvero non creare spessori e fonti di inciampo.

Criticità

Sconnessione generalizzata della pavimentazione

Foto del rilievo



Esempio

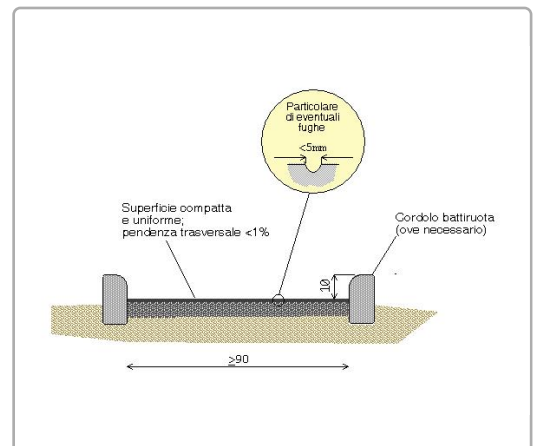

Riferimenti alla normativa nazionale

Legge 118/1971 art. 27
Legge 41/1986 art. 32
Legge 104/1992 art. 24
D.M. 236/89 art. 4.2.1 - 4.2.2 - 8.2.1 - 8.2.2
D.P.R. 503/96 art. 4 - 5

Note integrative:

DIMENSIONI DELL'INTERVENTO

- Oggetti - Metri lineari
- Intervento generico

Totale mq. Passo Carraio

Tot. superficie mq. **37,00**

Totale mq. Piazzola

Totale superf. della rampa/e
+p.c. o piazzola finale mq.

Costo orientativo €. 3.290,41

Materiale suggerito: **Asfalto**

Data del sopralluogo: 06/06/2019



N. Intervento

0110

PRIULI FEDERICO, via

Descrizione prestazionale dell'intervento

Realizzazione di **marciapiede** o camminamento previa demolizione dell'esistente. Con superficie calpestabile compatta ed omogenea. La pendenza trasversale non dovrà superare l'1%. La larghezza del percorso non dovrà essere inferiore a cm 150.

ATTENZIONE !

Occorre fare una buona rasatura della finitura superficiale (attraverso la compattazione e la rullatura del materiale) per evitare di creare altre criticità sulla pavimentazione per le persone con difficoltà motorie. Ovvero non creare spessori e fonti di inciampo.

Criticità

Sconnessione generalizzata della pavimentazione

Foto del rilievo



Esempio

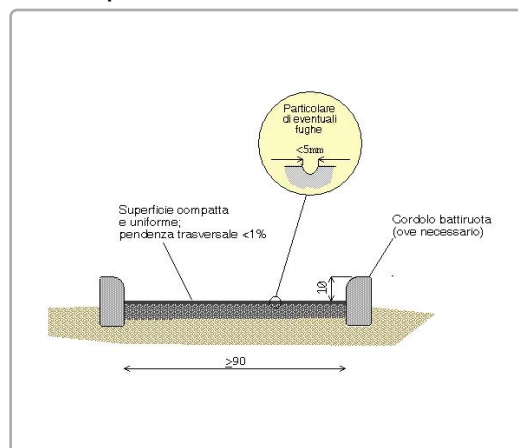

Riferimenti alla normativa nazionale

Legge 118/1971 art. 27
Legge 41/1986 art. 32
Legge 104/1992 art. 24
D.M. 236/89 art. 4.2.1 - 4.2.2 - 8.2.1 - 8.2.2
D.P.R. 503/96 art. 4 - 5

Note integrative:

DIMENSIONI DELL'INTERVENTO

- Oggetti - Metri lineari
- Intervento generico

Totale mq. Passo Carraio

Tot. superficie mq. **35,00**

Totale mq. Piazzola

Totale superf. della rampa/e
+p.c. o piazzola finale mq.

Costo orientativo €. 3.112,55

Materiale suggerito: **Asfalto**

Data del sopralluogo: 06/06/2019



N. Intervento

0111

PRIULI FEDERICO, via

Descrizione prestazionale dell'intervento

Realizzazione di **marciapiede** o camminamento previa demolizione dell'esistente. Con superficie calpestabile compatta ed omogenea. La pendenza trasversale non dovrà superare l'1%. La larghezza del percorso non dovrà essere inferiore a cm 150.

ATTENZIONE !

Occorre fare una buona rasatura della finitura superficiale (attraverso la compattazione e la rullatura del materiale) per evitare di creare altre criticità sulla pavimentazione per le persone con difficoltà motorie. Ovvero non creare spessori e fonti di inciampo.

Criticità

Sconnessione generalizzata della pavimentazione

Foto del rilievo



Esempio

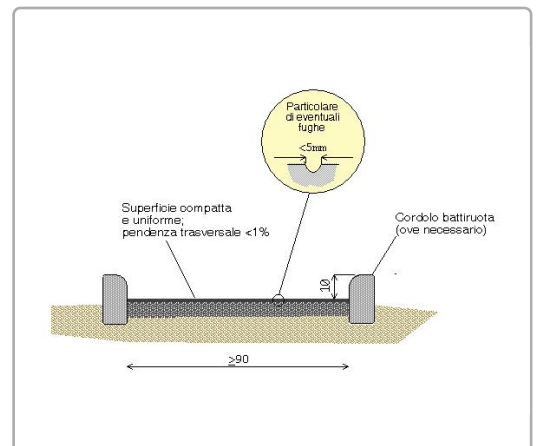

Riferimenti alla normativa nazionale

Legge 118/1971 art. 27
Legge 41/1986 art. 32
Legge 104/1992 art. 24
D.M. 236/89 art. 4.2.1 - 4.2.2 - 8.2.1 - 8.2.2
D.P.R. 503/96 art. 4 - 5

Note integrative:

DIMENSIONI DELL'INTERVENTO

- Oggetti - Metri lineari
- Intervento generico

Totale mq. Passo Carraio

Tot. superficie mq. **16,80**

Totale mq. Piazzola

Totale superf. della rampa/e
+p.c. o piazzola finale mq.

Costo orientativo € 1.494,02

Materiale suggerito: **Asfalto**

Data del sopralluogo: 06/06/2019



PRIULI FEDERICO, via

N. Intervento

0112

Descrizione prestazionale dell'intervento

Adeguamento della pavimentazione dissestata tramite **demolizione e rifacimento del tappetino d'usura o sostituzione di parte di essa**, con finitura tale da rendere il piano di calpestio perfettamente complanare e raccordato adeguatamente alla pavimentazione esistente.

-

ATTENZIONE !

Occorre fare una buona rasatura della finitura superficiale per evitare di creare altre criticità sulla pavimentazione per le persone con difficoltà motorie.

Criticità

Presenza di sconnessioni, buche isolate, deformazioni della pavimentazione esistente, assenza di porzioni di essa.

Foto del rilievo



Esempio

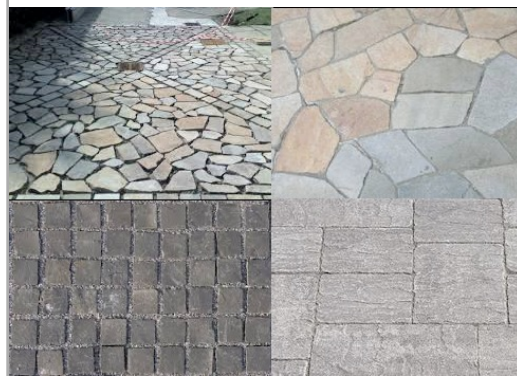

Riferimenti alla normativa nazionale

Legge 118/1971 art. 27
Legge 41/1986 art. 32
Legge 104/1992 art. 24
D.P.R. 380/2001 art. 82
D.M. 236/89 art. 4.2.1 - 8.2.1
D.P.R. 503/96 art. 4 - 5

Note integrative:

DIMENSIONI DELL'INTERVENTO

- Oggetti - Metri lineari
- Intervento generico

Totale mq. Passo Carraio

Tot. superficie mq. **6,00**

Totale mq. Piazzola

Totale superf. della rampa/e
+p.c. o piazzola finale mq.

Costo orientativo €. 234,00

Materiale suggerito: **Asfalto**

Data del sopralluogo: 06/06/2019



PRIULI FEDERICO, via

N. Intervento

0113

Descrizione prestazionale dell'intervento

Adeguamento della pavimentazione dissestata tramite **demolizione e rifacimento del tappetino d'usura o sostituzione di parte di essa**, con finitura tale da rendere il piano di calpestio perfettamente complanare e raccordato adeguatamente alla pavimentazione esistente.

-

ATTENZIONE !

Occorre fare una buona rasatura della finitura superficiale per evitare di creare altre criticità sulla pavimentazione per le persone con difficoltà motorie.

Criticità

Presenza di sconnessioni, buche isolate, deformazioni della pavimentazione esistente, assenza di porzioni di essa.

Foto del rilievo



Esempio

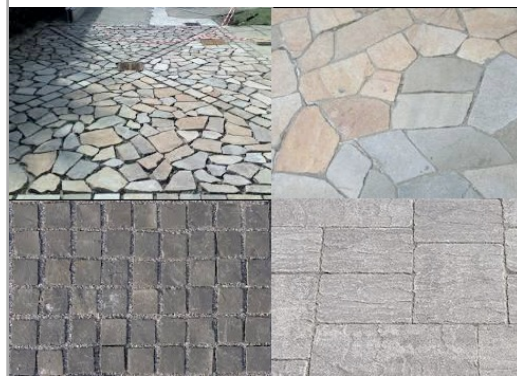

Riferimenti alla normativa nazionale

Legge 118/1971 art. 27
Legge 41/1986 art. 32
Legge 104/1992 art. 24
D.P.R. 380/2001 art. 82
D.M. 236/89 art. 4.2.1 - 8.2.1
D.P.R. 503/96 art. 4 - 5

Note integrative:

DIMENSIONI DELL'INTERVENTO

- Oggetti - Metri lineari
- Intervento generico

Totale mq. Passo Carraio

Tot. superficie mq. **3,00**

Totale mq. Piazzola

Totale superf. della rampa/e
+p.c. o piazzola finale mq.

Costo orientativo €. 117,00

Materiale suggerito: **Asfalto**

Data del sopralluogo: 06/06/2019



PRIULI FEDERICO, via

Descrizione prestazionale dell'intervento

Adeguamento di attraversamento pedonale tramite **nuova realizzazione di segnaletica tattile a pavimento** (segnale pericolo valicabile), **posta trasversalmente alla direzione** di marcia. La segnaletica tattile di profondità 40 cm e larghezza uguale alla zebra, serve ad evidenziare la delimitazione tra sede pedonale e carrabile. In caso di isola salvagente, la segnaletica sarà ripetuta all'inizio e alla fine dell'isola come preavviso di attenzione; ciascuna di queste bande avrà una profondità minima di 40 cm.

ATTENZIONE !

Il materiale da utilizzarsi deve essere consono al contesto in cui si trova. Sono da evitarsi materiali in gomma incollati ma bensì piastrelle di ceramica, pietra lavorata in superficie o materiale autobloccante. Prevedere sempre l'intercettazione sul marciapiede quando si è in presenza di un attraversamento.

Criticità

Assenza di **segnalazione tattile** per non vedenti in prossimità di **attraversamento pedonale** posto in **senso ortogonale al senso di marcia**.

Foto del rilievo



Esempio

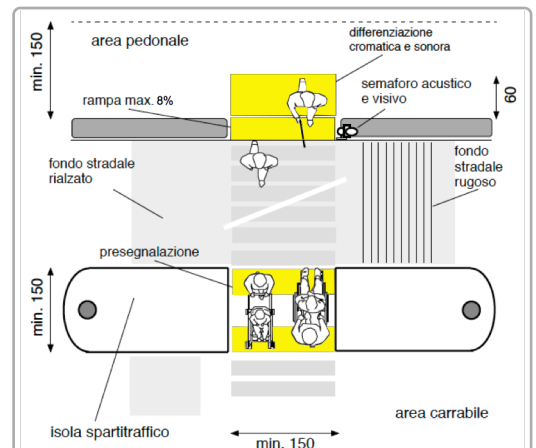

Riferimenti alla normativa nazionale

Legge 118/1971 art. 27
Legge 104/1992 art. 24
D.P.R. 503/96 art. 4 - 5
Legge 67/06 art. 1 comma 2
ISO/TC 59/SC 16 n° 140
ISO/FDIS 23599:2012 (E)
CEN/TS 15209

Legge 41/1986 art. 32
D.M. 236/89 art. 4.2.1 - 8.2
D.P.R. 380/01 art. 76 comma 8

Note integrative:

DIMENSIONI DELL'INTERVENTO

- Oggetti - Metri lineari
- Intervento generico

Totale mq. Passo Carraio

Tot. superficie mq.

Totale mq. Piazzola

Totale superf. della rampa/e
+p.c. o piazzola finale mq.

Costo orientativo €. 286,00

Materiale suggerito: **Tipo LogesVetEvolution**

Data del sopralluogo: 09/07/2019



PRIULI FEDERICO, via

Descrizione prestazionale dell'intervento

Raccordo del percorso attraverso la creazione, con **asporto** di materiale, di due rampe di lunghezza sufficiente ad ottenere una pendenza non superiore al 5% e di larghezza di cm 120. Qualora la rampa sia proposta sulla direttrice del marciapiede la cui larghezza risulti inferiore a cm 120, questa sarà comunque di larghezza non inferiore a cm 100.

Lo stallo che dovrà essere creato al termine della rampa sarà complanare alla sede stradale e la larghezza pari all'attraversamento pedonale o passo carraio ove esistano e comunque non inferiore a cm 150.

Quando la differenza di quota fra i due piani (pedonale e carrabile) è maggiore di cm 20, si suggerisce di corredarla con cordolo battiruota o elemento di medesima risposta funzionale, nonché di corrimano, su almeno uno dei lati, visivamente percepibile alle persone ipovedenti.

ATTENZIONE !

Occorre fare una buona rasatura della finitura superficiale (attraverso la compattazione e la rullatura del materiale) per evitare di creare altre criticità sulla pavimentazione per le persone con difficoltà motorie. Ovvero non creare spessori e fonti di inciampo.

Riferimenti alla normativa nazionale

Legge 118/1971 art. 27
Legge 41/1986 art. 32
Legge 104/1992 art. 24
D.M. 236/89 art. 4.1.11 - 4.2.1 - 8.2.1
D.P.R. 503/96 art. 4 - 5
Legge 104/92 art. 24
D.P.R. 380/01 art.76 com.7

Note integrative:

Rampa non corretta, con pericolosa pendenza trasversale

Materiale suggerito: **Asfalto**

Criticità

Dislivello causato da **gradino di 2/30 cm**

Foto del rilievo



Esempio

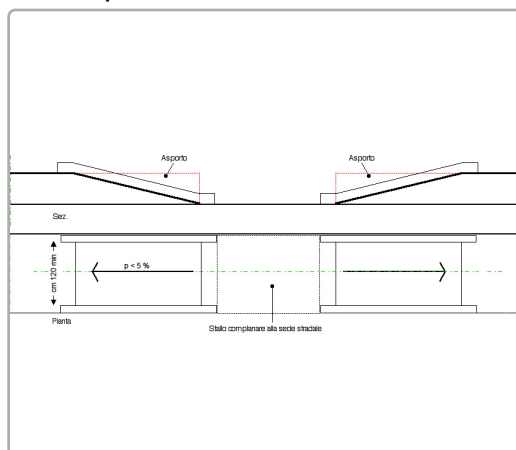

DIMENSIONI DELL'INTERVENTO

- Oggetti - Metri lineari
- Intervento generico
Totale mq. Passo Carraio
Tot. superficie mq.
Totale mq. Piazzola
Totale superf. della rampa/e
+p.c. o piazzola finale mq.
4,00
18,40

Costo orientativo €. 2.024,00

Data del sopralluogo: 06/06/2019



N. Intervento

0116

PRIULI FEDERICO, via

Descrizione prestazionale dell'intervento

Raccordo del percorso attraverso la creazione, con **asporto** di materiale, di una rampa di lunghezza sufficiente ad ottenere una pendenza non superiore al 5% e di larghezza pari alla larghezza del marciapiede. Qualora la rampa sia proposta sulla direttrice del marciapiede la cui larghezza dello stesso risulti superiore a cm.200, questa sarà comunque di larghezza non inferiore a cm.120.

Ogni rampa di nuova realizzazione dovrà sempre avere una superficie trattata, in modo tale da rendere percepibile il manufatto da parte delle persone non vedenti attraverso un segnale tattilo plantare ottenibile mediante incisione del materiale secondo la codificazione determinata dalle associazioni locali delle persone non vedenti. Il medesimo materiale costituente la rampa dovrà essere cromaticamente percepibile dalle persone ipovedenti attraverso idoneo contrasto dei materiali.

Quando la differenza di quota fra i due piani (pedonale e carrabile) è maggiore di cm 20, si suggerisce di corredarla con cordolo battiruota o elemento di medesima risposta funzionale, nonché di corrimano, su almeno uno dei lati, visivamente percepibile alle persone ipovedenti.

ATTENZIONE !

Occorre fare una buona rasatura della finitura superficiale (attraverso la compattazione e la rullatura del materiale) per evitare di creare altre criticità sulla pavimentazione per le persone con difficoltà motorie. Ovvero non creare spessori e fonti di inciampo.

Riferimenti alla normativa nazionale

Legge 118/1971 art. 27
Legge 41/1986 art. 32
Legge 104/1992 art. 24
D.M. 236/89 art. 4.1.11 - 4.2.1 - 8.2.1
D.P.R. 503/96 art. 4 - 5
Legge 104/92 art. 24
D.P.R. 380/01 art.76 com.7

Note integrative:

Rampa non corretta, con pericolosa pendenza trasversale

Materiale suggerito: **Asfalto**

Criticità

Dislivello causato da gradino di **2/30 cm**

Foto del rilievo



Esempio

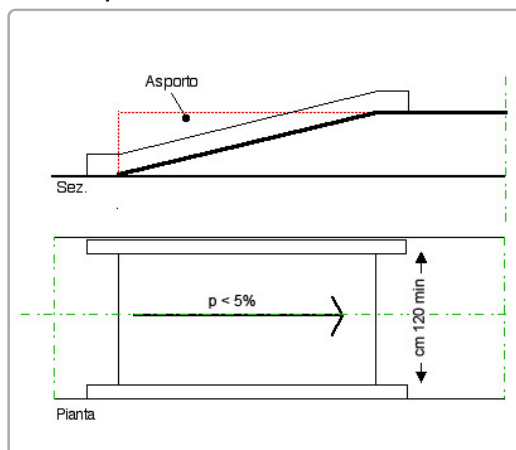

DIMENSIONI DELL'INTERVENTO

- Oggetti - Metri lineari
- Intervento generico

Totale mq. Passo Carraio

Tot. superficie mq.

Totale mq. Piazzola

Totale superf. della rampa/e
+p.c. o piazzola finale mq.

1,80

Costo orientativo €. 198,00

Data del sopralluogo: 09/07/2019



PRIULI FEDERICO, via

N. Intervento

0117

Descrizione prestazionale dell'intervento

Adeguamento della pavimentazione dissestata tramite **demolizione e rifacimento del tappetino d'usura o sostituzione di parte di essa**, con finitura tale da rendere il piano di calpestio perfettamente complanare e raccordato adeguatamente alla pavimentazione esistente.

-

ATTENZIONE !

Occorre fare una buona rasatura della finitura superficiale per evitare di creare altre criticità sulla pavimentazione per le persone con difficoltà motorie.

Criticità

Presenza di sconnessioni, buche isolate, deformazioni della pavimentazione esistente, assenza di porzioni di essa.

Foto del rilievo



Esempio

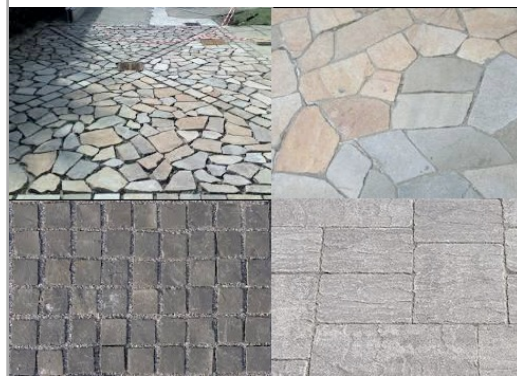

Riferimenti alla normativa nazionale

Legge 118/1971 art. 27
Legge 41/1986 art. 32
Legge 104/1992 art. 24
D.P.R. 380/2001 art. 82
D.M. 236/89 art. 4.2.1 - 8.2.1
D.P.R. 503/96 art. 4 - 5

Note integrative:

Rampa non corretta, con pericolosa pendenza trasversale

DIMENSIONI DELL'INTERVENTO

- Oggetti - Metri lineari
- Intervento generico

Totale mq. Passo Carraio

Tot. superficie mq. **6,00**

Totale mq. Piazzola

Totale superf. della rampa/e
+p.c. o piazzola finale mq.

Costo orientativo €. 234,00

Materiale suggerito: **Asfalto**

Data del sopralluogo: 07/06/2019



PRIULI FEDERICO, via

N. Intervento

0118

Descrizione prestazionale dell'intervento

Adeguamento della pavimentazione dissestata tramite **demolizione e rifacimento del tappetino d'usura o sostituzione di parte di essa**, con finitura tale da rendere il piano di calpestio perfettamente complanare e raccordato adeguatamente alla pavimentazione esistente.

-

ATTENZIONE !

Occorre fare una buona rasatura della finitura superficiale per evitare di creare altre criticità sulla pavimentazione per le persone con difficoltà motorie.

Criticità

Presenza di sconnessioni, buche isolate, deformazioni della pavimentazione esistente, assenza di porzioni di essa.

Foto del rilievo



Esempio

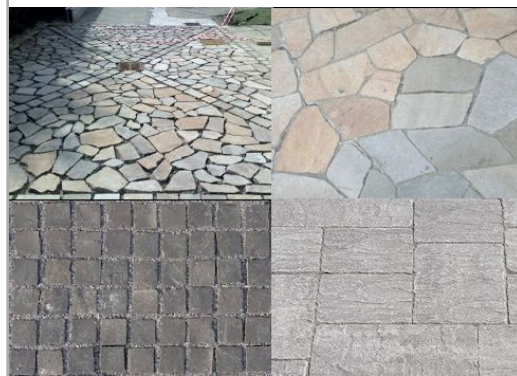

Riferimenti alla normativa nazionale

Legge 118/1971 art. 27
Legge 41/1986 art. 32
Legge 104/1992 art. 24
D.P.R. 380/2001 art. 82
D.M. 236/89 art. 4.2.1 - 8.2.1
D.P.R. 503/96 art. 4 - 5

Note integrative:

DIMENSIONI DELL'INTERVENTO

- Oggetti - Metri lineari
- Intervento generico

Totale mq. Passo Carraio

Tot. superficie mq. **3,00**

Totale mq. Piazzola

Totale superf. della rampa/e
+p.c. o piazzola finale mq.

Costo orientativo €. 117,00

Materiale suggerito: **Asfalto**

Data del sopralluogo: 06/06/2019



PRIULI FEDERICO, via

N. Intervento

0119

Descrizione prestazionale dell'intervento

Adeguamento della pavimentazione dissestata tramite **demolizione e rifacimento del tappetino d'usura o sostituzione di parte di essa**, con finitura tale da rendere il piano di calpestio perfettamente complanare e raccordato adeguatamente alla pavimentazione esistente.

-

ATTENZIONE !

Occorre fare una buona rasatura della finitura superficiale per evitare di creare altre criticità sulla pavimentazione per le persone con difficoltà motorie.

Criticità

Presenza di sconnessioni, buche isolate, deformazioni della pavimentazione esistente, assenza di porzioni di essa.

Foto del rilievo



Esempio

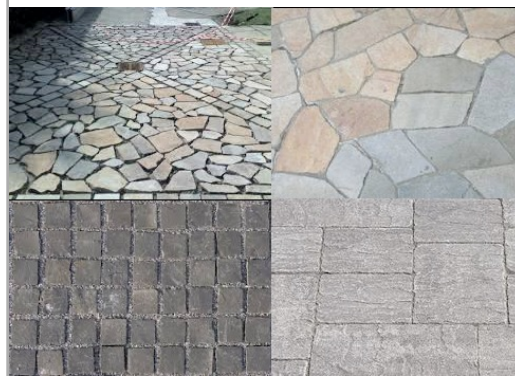

Riferimenti alla normativa nazionale

Legge 118/1971 art. 27
Legge 41/1986 art. 32
Legge 104/1992 art. 24
D.P.R. 380/2001 art. 82
D.M. 236/89 art. 4.2.1 - 8.2.1
D.P.R. 503/96 art. 4 - 5

Note integrative:

DIMENSIONI DELL'INTERVENTO

- Oggetti - Metri lineari
- Intervento generico

Totale mq. Passo Carraio

Tot. superficie mq. **3,00**

Totale mq. Piazzola

Totale superf. della rampa/e
+p.c. o piazzola finale mq.

Costo orientativo €. 117,00

Materiale suggerito: **Asfalto**

Data del sopralluogo: 06/06/2019



PRIULI FEDERICO, via

N. Intervento

0120

Descrizione prestazionale dell'intervento

Adeguamento della pavimentazione dissestata tramite **demolizione e rifacimento del tappetino d'usura o sostituzione di parte di essa**, con finitura tale da rendere il piano di calpestio perfettamente complanare e raccordato adeguatamente alla pavimentazione esistente.

-

ATTENZIONE !

Occorre fare una buona rasatura della finitura superficiale per evitare di creare altre criticità sulla pavimentazione per le persone con difficoltà motorie.

Criticità

Presenza di sconnessioni, buche isolate, deformazioni della pavimentazione esistente, assenza di porzioni di essa.

Foto del rilievo



Esempio

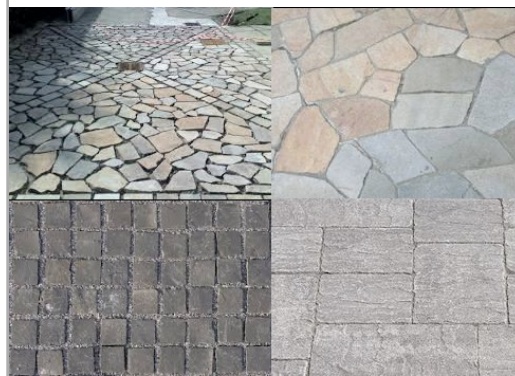

Riferimenti alla normativa nazionale

Legge 118/1971 art. 27
Legge 41/1986 art. 32
Legge 104/1992 art. 24
D.P.R. 380/2001 art. 82
D.M. 236/89 art. 4.2.1 - 8.2.1
D.P.R. 503/96 art. 4 - 5

Note integrative:

DIMENSIONI DELL'INTERVENTO

- Oggetti - Metri lineari
- Intervento generico

Totale mq. Passo Carraio

Tot. superficie mq. **10,00**

Totale mq. Piazzola

Totale superf. della rampa/e
+p.c. o piazzola finale mq.

Costo orientativo €. 390,00

Materiale suggerito: **Asfalto**

Data del sopralluogo: 06/06/2019



N. Intervento

0121

PRIULI FEDERICO, via

Descrizione prestazionale dell'intervento

Adeguamento tramite asporto della pavimentazione esistente e **riposizionamento del manufatto** a quota adeguata alla pavimentazione circostante, realizzazione raccordo con stesura del tappetino d'usura tale da rendere il piano di calpestio perfettamente complanare.

-

ATTENZIONE !

Occorre fare una buona rasatura della finitura superficiale per evitare di creare altre criticità sulla pavimentazione per le persone con difficoltà motorie.

Criticità

Pavimentazione dissestata per la presenza di **pozzetto/chiusino**

Foto del rilievo



Esempio



Riferimenti alla normativa nazionale

Legge 118/1971 art. 27
Legge 41/1986 art. 32
Legge 104/1992 art. 24
D.P.R. 380/2001 art. 82
D.M. 236/89 art. 4.2.1 - 8.2.1
D.P.R. 503/96 art. 4 - 5

Note integrative:

DIMENSIONI DELL'INTERVENTO

- Oggetti - Metri lineari
- Intervento generico

Totale mq. Passo Carraio

Tot. superficie mq. **1,50**

Totale mq. Piazzola

Totale superf. della rampa/e
+p.c. o piazzola finale mq.

Costo orientativo €. 232,91

Materiale suggerito: **Asfalto**

Data del sopralluogo: 06/06/2019



N. Intervento

0122

PRIULI FEDERICO, via

Descrizione prestazionale dell'intervento

Riduzione delle radici, **demolizione e ripristino** di parte della pavimentazione, tramite stesura del tappetino d'usura di spessore fino a 6 cm, al fine di ottenere il piano di calpestio con pendenza longitudinale non superiore al 5% e trasversale non superiore all'1%.

Se la soluzione non risolve il problema, può essere necessario adottare un marciapiede a raso che consenta alle persone di scendere sulla sede stradale (soluzione non sufficientemente cautelativa nei confronti del pedone) oppure individuare attraversamenti pedonali che consentano di proseguire il percorso sull'altro lato.

-

ATTENZIONE !

Occorre fare una buona rasatura della finitura superficiale per evitare di creare altre criticità sulla pavimentazione per le persone con difficoltà motorie.

Criticità

Pavimentazione sconnessa/deformata per la **presenza di radici affioranti**

Foto del rilievo



Esempio



Riferimenti alla normativa nazionale

Legge 118/1971 art. 27
Legge 41/1986 art. 32
Legge 104/1992 art. 24
D.P.R. 380/2001 art. 82
D.M. 236/89 art. 4.2.1 - 8.2.1
D.P.R. 503/96 art. 4 - 5

Note integrative:

DIMENSIONI DELL'INTERVENTO

- Oggetti - Metri lineari
- Intervento generico

Totale mq. Passo Carraio

Tot. superficie mq. **20,00**

Totale mq. Piazzola

Totale superf. della rampa/e
+p.c. o piazzola finale mq.

Costo orientativo €. 1.440,00

Materiale suggerito: **Asfalto**

Data del sopralluogo: 06/06/2019



PRIULI FEDERICO, via

Descrizione prestazionale dell'intervento

Raccordo del percorso attraverso la creazione, con **asporto** di materiale, di una rampa di lunghezza sufficiente ad ottenere una pendenza non superiore al 5% e di larghezza pari alla larghezza del marciapiede. Qualora la rampa sia proposta sulla direttrice del marciapiede la cui larghezza dello stesso risulti superiore a cm.200, questa sarà comunque di larghezza non inferiore a cm.120. Ogni rampa di nuova realizzazione dovrà sempre avere una superficie trattata, in modo tale da rendere percepibile il manufatto da parte delle persone non vedenti attraverso un segnale tattilo plantare ottenibile mediante incisione del materiale secondo la codificazione determinata dalle associazioni locali delle persone non vedenti. Il medesimo materiale costituente la rampa dovrà essere cromaticamente percepibile dalle persone ipovedenti attraverso idoneo contrasto dei materiali. Quando la differenza di quota fra i due piani (pedonale e carrabile) è maggiore di cm 20, si suggerisce di corredarla con cordolo battiruota o elemento di medesima risposta funzionale, nonché di corrimano, su almeno uno dei lati, visivamente percepibile alle persone ipovedenti.

ATTENZIONE !

Occorre fare una buona rasatura della finitura superficiale (attraverso la compattazione e la rullatura del materiale) per evitare di creare altre criticità sulla pavimentazione per le persone con difficoltà motorie. Ovvero non creare spessori e fonti di inciampo.

Riferimenti alla normativa nazionale

Legge 118/1971 art. 27
Legge 41/1986 art. 32
Legge 104/1992 art. 24
D.M. 236/89 art. 4.1.11 - 4.2.1 - 8.2.1
D.P.R. 503/96 art. 4 - 5
Legge 104/92 art. 24
D.P.R. 380/01 art.76 com.7

Note integrative:

Materiale suggerito: **Asfalto**

Criticità

Dislivello causato da gradino di **2/30 cm**

Foto del rilievo



Esempio

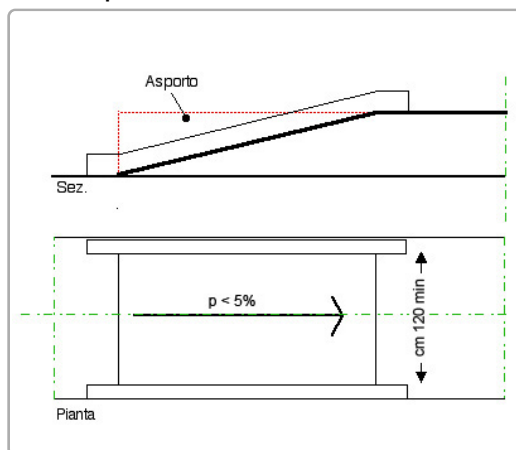

DIMENSIONI DELL'INTERVENTO

- Oggetti - Metri lineari
- Intervento generico

Totale mq. Passo Carraio

Tot. superficie mq.

Totale mq. Piazzola

Totale superf. della rampa/e
+p.c. o piazzola finale mq. **6,00**

Costo orientativo €. 660,00

Data del sopralluogo: 07/06/2019



PRIULI FEDERICO, via

Descrizione prestazionale dell'intervento

Raccordo del percorso attraverso la creazione, con **asporto** di materiale, di una rampa di lunghezza sufficiente ad ottenere una pendenza non superiore al 5% e di larghezza pari alla larghezza del marciapiede. Qualora la rampa sia proposta sulla direttrice del marciapiede la cui larghezza dello stesso risulti superiore a cm.200, questa sarà comunque di larghezza non inferiore a cm.120.

Ogni rampa di nuova realizzazione dovrà sempre avere una superficie trattata, in modo tale da rendere percepibile il manufatto da parte delle persone non vedenti attraverso un segnale tattilo plantare ottenibile mediante incisione del materiale secondo la codificazione determinata dalle associazioni locali delle persone non vedenti. Il medesimo materiale costituente la rampa dovrà essere cromaticamente percepibile dalle persone ipovedenti attraverso idoneo contrasto dei materiali.

Quando la differenza di quota fra i due piani (pedonale e carrabile) è maggiore di cm 20, si suggerisce di corredarla con cordolo battiruota o elemento di medesima risposta funzionale, nonché di corrimano, su almeno uno dei lati, visivamente percepibile alle persone ipovedenti.

ATTENZIONE !

Occorre fare una buona rasatura della finitura superficiale (attraverso la compattazione e la rullatura del materiale) per evitare di creare altre criticità sulla pavimentazione per le persone con difficoltà motorie. Ovvero non creare spessori e fonti di inciampo.

Riferimenti alla normativa nazionale

Legge 118/1971 art. 27
Legge 41/1986 art. 32
Legge 104/1992 art. 24
D.M. 236/89 art. 4.1.11 - 4.2.1 - 8.2.1
D.P.R. 503/96 art. 4 - 5
Legge 104/92 art. 24
D.P.R. 380/01 art.76 com.7

Note integrative:

Materiale suggerito: **Asfalto**

Criticità

Dislivello causato da gradino di **2/30 cm**

Foto del rilievo



Esempio

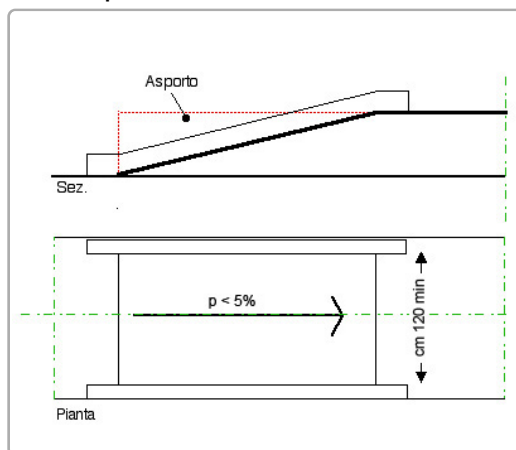

DIMENSIONI DELL'INTERVENTO

- Oggetti - Metri lineari
- Intervento generico

Totale mq. Passo Carraio

Tot. superficie mq.

Totale mq. Piazzola

Totale superf. della rampa/e
+p.c. o piazzola finale mq.

7,20

Costo orientativo €. 792,00

Data del sopralluogo: 06/06/2019



N. Intervento

0125

PRIULI FEDERICO, via

Descrizione prestazionale dell'intervento

Adeguamento tramite asporto della pavimentazione esistente e **riposizionamento del manufatto** a quota adeguata alla pavimentazione circostante, realizzazione raccordo con stesura del tappetino d'usura tale da rendere il piano di calpestio perfettamente complanare.

-
ATTENZIONE !

Occorre fare una buona rasatura della finitura superficiale per evitare di creare altre criticità sulla pavimentazione per le persone con difficoltà motorie.

Criticità

Pavimentazione dissestata per la presenza di **pozzetto/chiusino**

Foto del rilievo



Esempio



Riferimenti alla normativa nazionale

Legge 118/1971 art. 27
Legge 41/1986 art. 32
Legge 104/1992 art. 24
D.P.R. 380/2001 art. 82
D.M. 236/89 art. 4.2.1 - 8.2.1
D.P.R. 503/96 art. 4 - 5

Note integrative:

DIMENSIONI DELL'INTERVENTO

- Oggetti - Metri lineari
- Intervento generico

Totale mq. Passo Carraio

Tot. superficie mq. **4,00**

Totale mq. Piazzola

Totale superf. della rampa/e
+p.c. o piazzola finale mq.

Costo orientativo €. 621,08

Materiale suggerito: **Asfalto**

Data del sopralluogo: 06/06/2019



PRIULI FEDERICO, via

Descrizione prestazionale dell'intervento

Adeguamento di attraversamento pedonale tramite **nuova realizzazione di segnaletica tattile a pavimento** (segnale pericolo valicabile), **posta trasversalmente alla direzione** di marcia. La segnaletica tattile di profondità 40 cm e larghezza uguale alla zebra, serve ad evidenziare la delimitazione tra sede pedonale e carrabile. In caso di isola salvagente, la segnaletica sarà ripetuta all'inizio e alla fine dell'isola come preavviso di attenzione; ciascuna di queste bande avrà una profondità minima di 40 cm.

ATTENZIONE !

Il materiale da utilizzarsi deve essere consono al contesto in cui si trova. Sono da evitarsi materiali in gomma incollati ma bensì piastrelle di ceramica, pietra lavorata in superficie o materiale autobloccante. Prevedere sempre l'intercettazione sul marciapiede quando si è in presenza di un attraversamento.

Criticità

Assenza di **segnalazione tattile** per non vedenti in prossimità di **attraversamento pedonale** posto in **senso ortogonale al senso di marcia**.

Foto del rilievo



Esempio

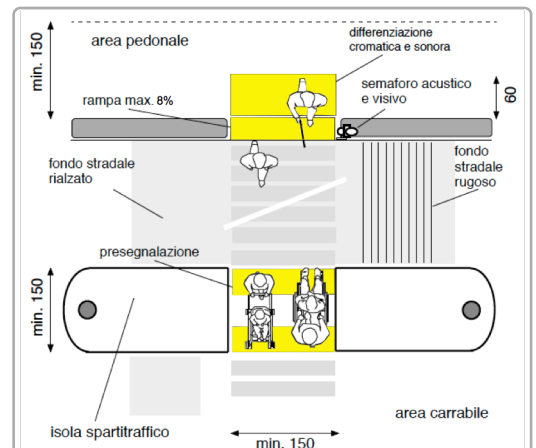

Riferimenti alla normativa nazionale

Legge 118/1971 art. 27
Legge 104/1992 art. 24
D.P.R. 503/96 art. 4 - 5
Legge 67/06 art. 1 comma 2
ISO/TC 59/SC 16 n° 140
ISO/FDIS 23599:2012 (E)
CEN/TS 15209

Legge 41/1986 art. 32
D.M. 236/89 art. 4.2.1 - 8.2
D.P.R. 380/01 art. 76 comma 8

Note integrative:

DIMENSIONI DELL'INTERVENTO

- Oggetti - Metri lineari
- Intervento generico

Totale mq. Passo Carraio

Tot. superficie mq.

Totale mq. Piazzola

Totale superf. della rampa/e
+p.c. o piazzola finale mq.

Costo orientativo €. 286,00

Materiale suggerito: **Tipo LogesVetEvolution**

Data del sopralluogo: 09/07/2019



PRIULI FEDERICO, via

N. Intervento

0127

Descrizione prestazionale dell'intervento

Eliminazione del dislivello attraverso la **demolizione e ricomposizione** della pavimentazione preesistente con maggiore complanarità fra il percorso pedonale ed il percorso carrabile.

ATTENZIONE !

Occorre fare una buona rasatura della finitura superficiale per evitare di creare altre criticità sulla pavimentazione per le persone con difficoltà motorie.

Criticità

Dislivello causato da gradino **max 2,5 cm**

Foto del rilievo



Esempio

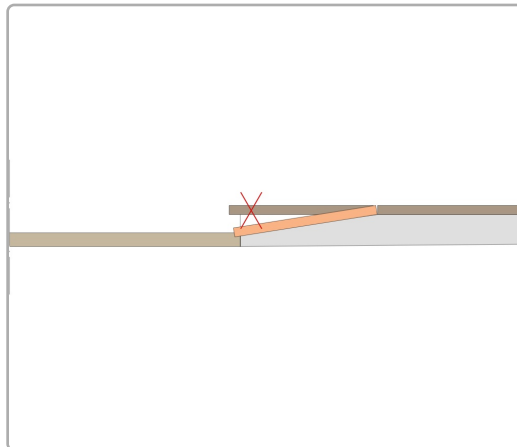

Riferimenti alla normativa nazionale

Legge 118/1971 art. 27
Legge 41/1986 art. 32
Legge 104/1992 art. 24
D.M. 236/89 art. 4.1.11 - 4.2.1 - 8.2.1
D.P.R. 503/96 art. 4 - 5

Note integrative:

DIMENSIONI DELL'INTERVENTO

- Oggetti - Metri lineari
- Intervento generico

Totale mq. Passo Carraio

Tot. superficie mq.

Totale mq. Piazzola

Totale superf. della rampa/e
+p.c. o piazzola finale mq.

0,60

Costo orientativo €. 135,00

Materiale suggerito: **Pietra di Prun**

Data del sopralluogo: 09/07/2019



N. Intervento

0128

PRIULI FEDERICO, via

Descrizione prestazionale dell'intervento

Rifacimento della fugatura tramite asportazione materiale eventualmente sporgente e ripristino materiale dove mancante, con stilatura adeguata al fine di ottenere perfetta complanarietà tra gli elementi costituenti la pavimentazione.

ATTENZIONE !

Occorre fare una buona rasatura della finitura superficiale (attraverso la compattazione e la rullatura del materiale) per evitare di creare altre criticità sulla pavimentazione per le persone con difficoltà motorie. Ovvero non creare spessori e fonti di inciampo.

Criticità

Pavimentazione con **sconnessioni dovute alle fugature**

Foto del rilievo



Esempio

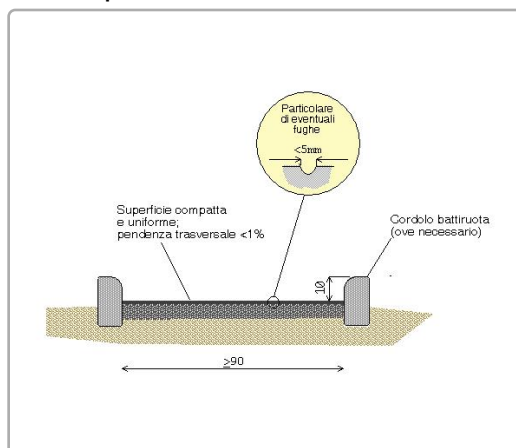

Riferimenti alla normativa nazionale

Legge 118/1971 art. 27
Legge 41/1986 art. 32
Legge 104/1992 art. 24
D.M. 236/89 art. 4.2.1 - 4.2.2 - 8.2.1 - 8.2.2
D.P.R. 503/96 art. 4 - 5 - 23

Note integrative:

Il marmo serve mantenga la caratteristica antiscivolo contro il gelo e lo scivolamento ma deve essere levigato con minore asperità

DIMENSIONI DELL'INTERVENTO

- Oggetti - Metri lineari
- Intervento generico

Totale mq. Passo Carraio

Tot. superficie mq. **16,50**

Totale mq. Piazzola

Totale superf. della rampa/e
+p.c. o piazzola finale mq.

Costo orientativo €. 3.415,50

Materiale suggerito: **Fugatura in sabbia e cemento**

Data del sopralluogo: 09/07/2019



PRIULI FEDERICO, via

N. Intervento

0129

Descrizione prestazionale dell'intervento

Adeguamento della pavimentazione dissestata tramite **demolizione e rifacimento del tappetino d'usura o sostituzione di parte di essa**, con finitura tale da rendere il piano di calpestio perfettamente complanare e raccordato adeguatamente alla pavimentazione esistente.

-

ATTENZIONE !

Occorre fare una buona rasatura della finitura superficiale per evitare di creare altre criticità sulla pavimentazione per le persone con difficoltà motorie.

Criticità

Presenza di sconnessioni, buche isolate, deformazioni della pavimentazione esistente, assenza di porzioni di essa.

Foto del rilievo



Esempio

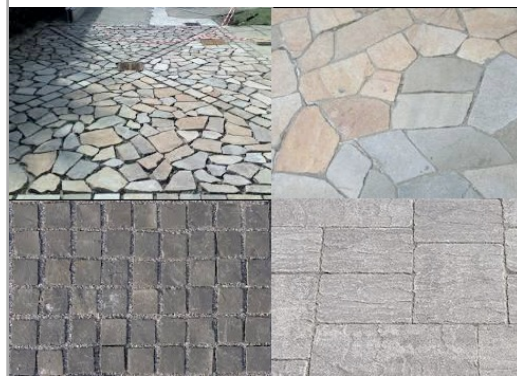

Riferimenti alla normativa nazionale

Legge 118/1971 art. 27
Legge 41/1986 art. 32
Legge 104/1992 art. 24
D.P.R. 380/2001 art. 82
D.M. 236/89 art. 4.2.1 - 8.2.1
D.P.R. 503/96 art. 4 - 5

Note integrative:

DIMENSIONI DELL'INTERVENTO

- Oggetti - Metri lineari
- Intervento generico

Totale mq. Passo Carraio

Tot. superficie mq. **20,00**

Totale mq. Piazzola

Totale superf. della rampa/e
+p.c. o piazzola finale mq.

Costo orientativo €. 780,00

Materiale suggerito: **Asfalto**

Data del sopralluogo: 07/06/2019



N. Intervento

0130

PRIULI FEDERICO, via

Descrizione prestazionale dell'intervento

Delimitazione dell'ingombro in modo che l'arredo non costituisca ostacolo al percorso pedonale.
La larghezza minima da lasciare libera è almeno 150 cm.

ATTENZIONE !

Accertarsi più volte che l'arredo mobile resti nello spazio concordato.

Riferimenti alla normativa nazionale

Legge 118/1971 art. 27
Legge 41/1986 art. 32
Legge 104/1992 art. 24
D.M. 236/89 art. 4.2.1 - 8.2
D.P.R. 503/96 art. 4 - 5

Note integrative:

Balconi non fissati molto pericolosi per i non vedenti

Materiale suggerito:

Criticità

Ostacolo costituito da **arredo mobile per la ristorazione**

Foto del rilievo



Esempio

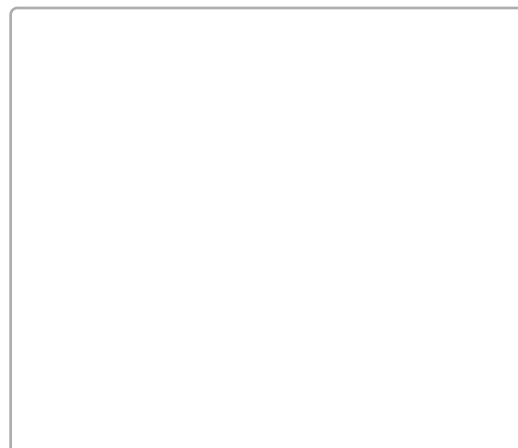

DIMENSIONI DELL'INTERVENTO

- Oggetti - Metri lineari	6
- Intervento generico	
Totale mq. Passo Carraio	
Tot. superficie mq.	
Totale mq. Piazzola	
Totale superf. della rampa/e +p.c. o piazzola finale mq.	

Costo orientativo €. 300,00

Data del sopralluogo: 07/06/2019



N. Intervento

0131

PRIULI FEDERICO, via

Descrizione prestazionale dell'intervento

Sostituzione della caditoia con nuovo manufatto che verrà incassato e reso perfettamente complanare al pavimento. La caditoia non dovrà presentare fessure tali da costituire ostacolo o pericolo rispetto a ruote, tacchi o bastoni. I vuoti non potranno essere attraversati da sfere di diametro superiore ai 20 mm (preferibilmente non superiore a 15 mm); eventuali fessure parallele dovranno essere poste in senso ortogonale alla principale direzione di marcia.

ATTENZIONE !

Occorre fare una buona rasatura della finitura superficiale per evitare di creare altre criticità sulla pavimentazione per le persone con difficoltà motorie.

Criticità

Caditoia inadeguata

Foto del rilievo



Esempio

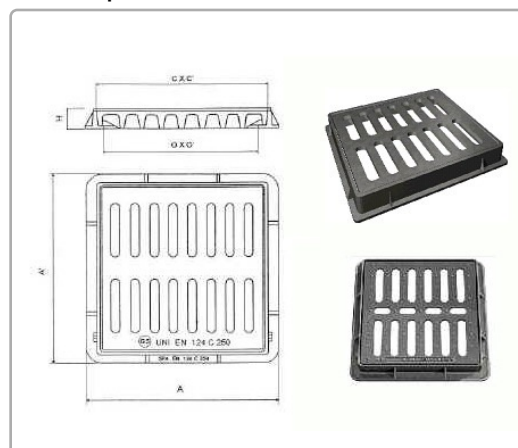

Riferimenti alla normativa nazionale

Legge 118/1971 art. 27
Legge 41/1986 art. 32
Legge 104/1992 art. 24
D.M. 236/89 art. 4.1.2 - 8.1.2
D.P.R. 503/96 art. 4 - 5 - 6 - 16

Note integrative:

DIMENSIONI DELL'INTERVENTO

- Oggetti - Metri lineari
- Intervento generico

1

Totale mq. Passo Carraio

Tot. superficie mq.

Totale mq. Piazzola

Totale superf. della rampa/e
+p.c. o piazzola finale mq.

Costo orientativo €. 263,00

Materiale suggerito: **Ghisa**

Data del sopralluogo: 09/07/2019



N. Intervento

0132

PRIULI FEDERICO, via

Descrizione prestazionale dell'intervento

Sostituzione della caditoia con nuovo manufatto che verrà incassato e reso perfettamente complanare al pavimento. La caditoia non dovrà presentare fessure tali da costituire ostacolo o pericolo rispetto a ruote, tacchi o bastoni. I vuoti non potranno essere attraversati da sfere di diametro superiore ai 20 mm (preferibilmente non superiore a 15 mm); eventuali fessure parallele dovranno essere poste in senso ortogonale alla principale direzione di marcia.

ATTENZIONE !

Occorre fare una buona rasatura della finitura superficiale per evitare di creare altre criticità sulla pavimentazione per le persone con difficoltà motorie.

Criticità

Caditoia inadeguata

Foto del rilievo



Esempio

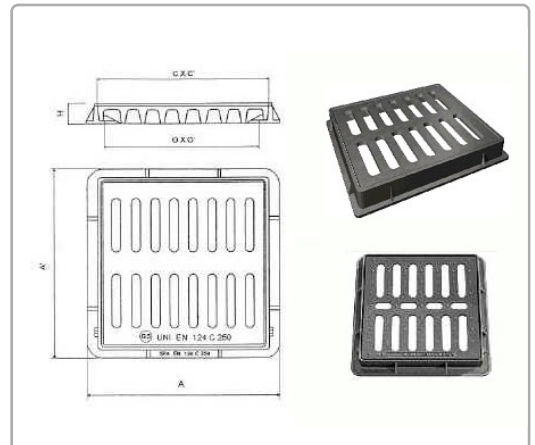

Riferimenti alla normativa nazionale

Legge 118/1971 art. 27
Legge 41/1986 art. 32
Legge 104/1992 art. 24
D.M. 236/89 art. 4.1.2 - 8.1.2
D.P.R. 503/96 art. 4 - 5 - 6 - 16

Note integrative:

DIMENSIONI DELL'INTERVENTO

- Oggetti - Metri lineari
- Intervento generico

1

Totale mq. Passo Carraio

Tot. superficie mq.

Totale mq. Piazzola

Totale superf. della rampa/e
+p.c. o piazzola finale mq.

Costo orientativo €. 263,00

Materiale suggerito: **Ghisa**

Data del sopralluogo: 09/07/2019



PRIULI FEDERICO, via

N. Intervento

0133

Descrizione prestazionale dell'intervento

Eliminazione del dislivello attraverso la realizzazione di un raccordo della pavimentazione con l'area carrabile mediante la **sovrapposizione di uno strato bituminoso** su tutta la larghezza del marciapiede.

ATTENZIONE !

Occorre fare una buona rasatura della finitura superficiale (attraverso la compattazione e la rullatura del materiale) per evitare di creare altre criticità sulla pavimentazione per le persone con difficoltà motorie. Ovvero non creare spessori e fonti di inciampo.

Criticità

Dislivello causato da **gradino max 2,5 cm**

Foto del rilievo



Esempio

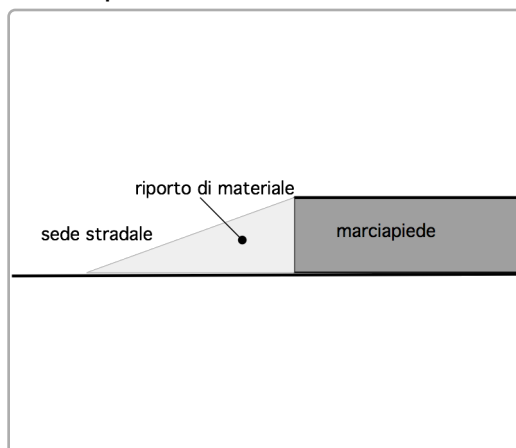

Riferimenti alla normativa nazionale

Legge 118/1971 art. 27
Legge 41/1986 art. 32
Legge 104/1992 art. 24
D.M. 236/89 art. 4.1.11 - 8.1.11
D.P.R. 503/96 art. 7

Note integrative:

DIMENSIONI DELL'INTERVENTO

- Oggetti - Metri lineari
- Intervento generico
Totale mq. Passo Carraio
Tot. superficie mq.
Totale mq. Piazzola
Totale superf. della rampa/e
+p.c. o piazzola finale mq. **1,20**

Costo orientativo €. 84,00

Materiale suggerito: **Asfalto**

Data del sopralluogo: 07/06/2019



N. Intervento

0134

PRIULI FEDERICO, via

Descrizione prestazionale dell'intervento

Sostituzione della fontana esistente con un modello di fontana accessibile.

Criticità

Assenza di fontana accessibile

Foto del rilievo



Esempio



Riferimenti alla normativa nazionale

Note integrative:

Materiale suggerito:

DIMENSIONI DELL'INTERVENTO

- Oggetti - Metri lineari
- Intervento generico

1

Totale mq. Passo Carraio

Tot. superficie mq.

Totale mq. Piazzola

Totale superf. della rampa/e
+p.c. o piazzola finale mq.

Costo orientativo €. 1.680,00

Data del sopralluogo: 07/06/2019



N. Intervento

0135

PRIULI FEDERICO, via

Descrizione prestazionale dell'intervento

Nuova realizzazione di marciapiedi a raso con le seguenti caratteristiche:

- altezza massima 2,5 cm dal piano carrabile;
- larghezza minima 150 cm; in presenza di cospicuo flusso pedonale è consigliata larghezza 200 cm; è ammessa larghezza minima 100 cm solo in caso di restrizioni puntuali o di breve lunghezza (massimo 10 m);
- pendenza longitudinale 5% (massimo 8%);
- pendenza trasversale 1%;
- altezza minima libera da ostacoli 220 cm da piano di calpestio;
- finitura tale da rendere il piano di calpestio accessibile.

ATTENZIONE !

Occorre fare una buona rasatura della finitura superficiale per evitare di creare altre criticità sulla pavimentazione per le persone con difficoltà motorie.

Criticità

Assenza di percorso a raso

Foto del rilievo



Esempio

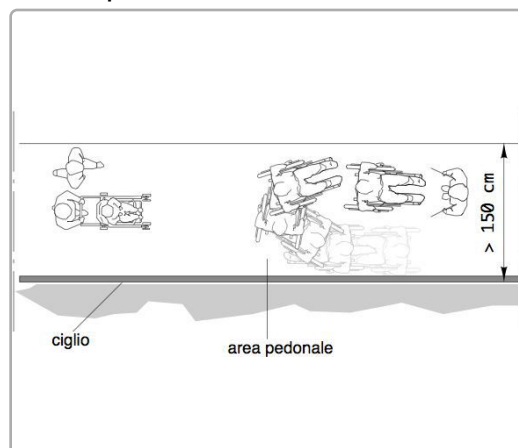

Riferimenti alla normativa nazionale

Legge 118/1971 art. 27
Legge 41/1986 art. 32
Legge 104/1992 art. 24
D.P.R. 380/2001 art. 82
D.M. 236/89 art. 4.2.1 - 8.2.1
D.P.R. 503/96 art. 4 - 5

Note integrative:

DIMENSIONI DELL'INTERVENTO

- Oggetti - Metri lineari
- Intervento generico

Totale mq. Passo Carraio

Tot. superficie mq. **4,50**

Totale mq. Piazzola

Totale superf. della rampa/e
+p.c. o piazzola finale mq.

Costo orientativo €. 508,50

Materiale suggerito: **Massello autobloccante**

Data del sopralluogo: 07/06/2019



N. Intervento

0136

PRIULI FEDERICO, via

Descrizione prestazionale dell'intervento

Inserimento di una seduta all'esterno della direttrice principale del percorso pedonale; ovvero, in caso di seduta preesistente, sua riproposizione funzionale attraverso la ristrutturazione od ampliamento della pavimentazione di corredo.

L'area in realizzazione dovrà avere una larghezza sufficiente a contenere la panchina e lo spazio di sosta per una carrozzina.

Lo spazio occupato dalla sedia a ruote dovrà avere una profondità minima di cm.150 ed una larghezza di cm.110, dovrà essere pavimentato con materiale antidrucciolevole ed essere complanare al percorso pedonale o eventualmente raccordato con scivolo di pendenza inferiore al 5%.

ATTENZIONE !

Qualora sia possibile, dotare la seduta di uno o più braccioli di ausilio per persone anziane o con disabilità.

Riferimenti alla normativa nazionale

Legge 118/1971 art. 27
Legge 41/1986 art. 32
Legge 104/1992 art. 24

Note integrative:

Materiale suggerito: **Quadrotti in ghiaino**

Criticità

Assenza o adeguamento dimensionale dello stallo a corredo di seduta preesistente

Foto del rilievo



Esempio

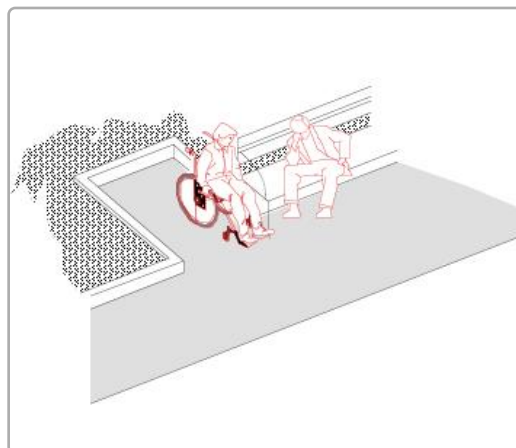

DIMENSIONI DELL'INTERVENTO

- Oggetti - Metri lineari
- Intervento generico

1

Totale mq. Passo Carraio

Tot. superficie mq.

Totale mq. Piazzola

Totale superf. della rampa/e
+p.c. o piazzola finale mq.

Costo orientativo €. 210,00

Data del sopralluogo: 09/07/2019



PRIULI FEDERICO, via

N. Intervento

0137

Descrizione prestazionale dell'intervento

Adeguamento della pavimentazione dissestata tramite **demolizione e rifacimento del tappetino d'usura o sostituzione di parte di essa**, con finitura tale da rendere il piano di calpestio perfettamente complanare e raccordato adeguatamente alla pavimentazione esistente.

-

ATTENZIONE !

Occorre fare una buona rasatura della finitura superficiale per evitare di creare altre criticità sulla pavimentazione per le persone con difficoltà motorie.

Criticità

Presenza di sconnessioni, buche isolate, deformazioni della pavimentazione esistente, assenza di porzioni di essa.

Foto del rilievo



Esempio

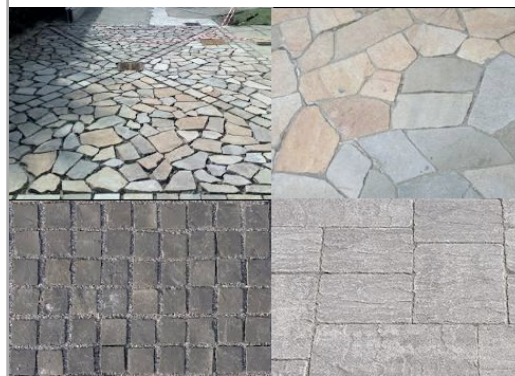

Riferimenti alla normativa nazionale

Legge 118/1971 art. 27
Legge 41/1986 art. 32
Legge 104/1992 art. 24
D.P.R. 380/2001 art. 82
D.M. 236/89 art. 4.2.1 - 8.2.1
D.P.R. 503/96 art. 4 - 5

Note integrative:

Percorso con pavimentazione da sostituire o rendere compatta in superficie.

DIMENSIONI DELL'INTERVENTO

- Oggetti - Metri lineari
- Intervento generico

Totale mq. Passo Carraio

Tot. superficie mq. **8,40**

Totale mq. Piazzola

Totale superf. della rampa/e
+p.c. o piazzola finale mq.

Costo orientativo € 327,60

Materiale suggerito: **Asfalto**

Data del sopralluogo: 07/06/2019



PRIULI FEDERICO, via

N. Intervento

0138

Descrizione prestazionale dell'intervento

Adeguamento della pavimentazione dissestata tramite **demolizione e rifacimento del tappetino d'usura o sostituzione di parte di essa**, con finitura tale da rendere il piano di calpestio perfettamente complanare e raccordato adeguatamente alla pavimentazione esistente.

-

ATTENZIONE !

Occorre fare una buona rasatura della finitura superficiale per evitare di creare altre criticità sulla pavimentazione per le persone con difficoltà motorie.

Criticità

Presenza di sconnessioni, buche isolate, deformazioni della pavimentazione esistente, assenza di porzioni di essa.

Foto del rilievo



Esempio

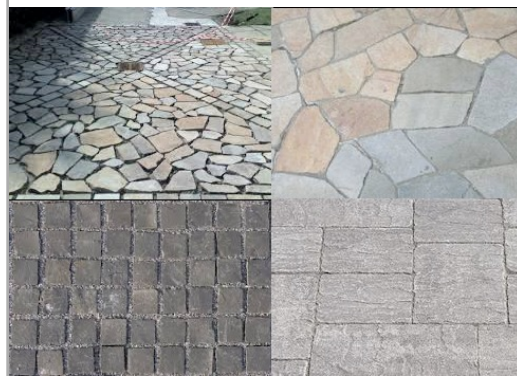

Riferimenti alla normativa nazionale

Legge 118/1971 art. 27
Legge 41/1986 art. 32
Legge 104/1992 art. 24
D.P.R. 380/2001 art. 82
D.M. 236/89 art. 4.2.1 - 8.2.1
D.P.R. 503/96 art. 4 - 5

Note integrative:

Percorso con pavimentazione da sostituire o rendere compatta in superficie.

DIMENSIONI DELL'INTERVENTO

- Oggetti - Metri lineari
- Intervento generico

Totale mq. Passo Carraio

Tot. superficie mq. **15,60**

Totale mq. Piazzola

Totale superf. della rampa/e
+p.c. o piazzola finale mq.

Costo orientativo € 608,40

Materiale suggerito: **Asfalto**

Data del sopralluogo: 07/06/2019



PRIULI FEDERICO, via

N. Intervento

0139

Descrizione prestazionale dell'intervento

Adeguamento della pavimentazione dissestata tramite **demolizione e rifacimento del tappetino d'usura o sostituzione di parte di essa**, con finitura tale da rendere il piano di calpestio perfettamente complanare e raccordato adeguatamente alla pavimentazione esistente.

-

ATTENZIONE !

Occorre fare una buona rasatura della finitura superficiale per evitare di creare altre criticità sulla pavimentazione per le persone con difficoltà motorie.

Criticità

Presenza di sconnessioni, buche isolate, deformazioni della pavimentazione esistente, assenza di porzioni di essa.

Foto del rilievo



Esempio

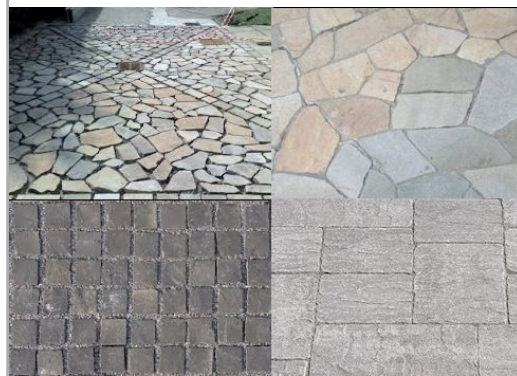

Riferimenti alla normativa nazionale

Legge 118/1971 art. 27
Legge 41/1986 art. 32
Legge 104/1992 art. 24
D.P.R. 380/2001 art. 82
D.M. 236/89 art. 4.2.1 - 8.2.1
D.P.R. 503/96 art. 4 - 5

Note integrative:

Percorso con pavimentazione da sostituire o rendere compatta in superficie.

DIMENSIONI DELL'INTERVENTO

- Oggetti - Metri lineari
- Intervento generico

Totale mq. Passo Carraio

Tot. superficie mq. **24,00**

Totale mq. Piazzola

Totale superf. della rampa/e
+p.c. o piazzola finale mq.

Costo orientativo € 936,00

Materiale suggerito: **Asfalto**

Data del sopralluogo: 07/06/2019



N. Intervento

0140

PRIULI FEDERICO, via

Descrizione prestazionale dell'intervento

Adeguamento di attraversamento pedonale tramite **nuova realizzazione di segnaletica tattile a pavimento** (segnale pericolo valicabile), **posta trasversalmente alla direzione** di marcia. La segnaletica tattile di profondità 40 cm e larghezza uguale alla zebra, serve ad evidenziare la delimitazione tra sede pedonale e carrabile. In caso di isola salvagente, la segnaletica sarà ripetuta all'inizio e alla fine dell'isola come preavviso di attenzione; ciascuna di queste bande avrà una profondità minima di 40 cm.

ATTENZIONE !

Il materiale da utilizzarsi deve essere consono al contesto in cui si trova. Sono da evitarsi materiali in gomma incollati ma bensì piastrelle di ceramica, pietra lavorata in superficie o materiale autobloccante.

Prevedere sempre l'intercettazione sul marciapiede quando si è in presenza di un attraversamento.

Criticità

Assenza di **segnalazione tattile** per non vedenti in prossimità di **attraversamento pedonale** posto in **senso ortogonale al senso di marcia**.

Foto del rilievo



Esempio

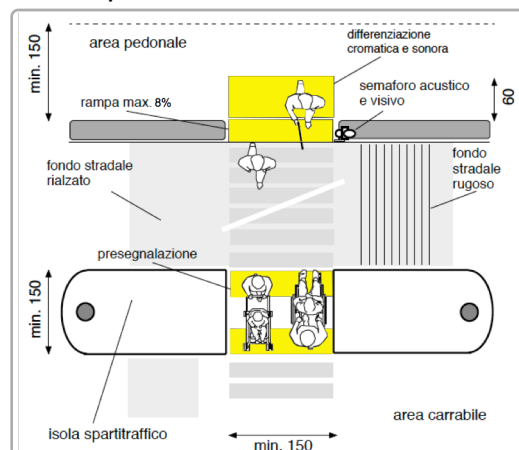

Riferimenti alla normativa nazionale

Legge 118/1971 art. 27

Legge 104/1992 art. 24

D.P.R. 503/96 art. 4 - 5

Legge 67/06 art. 1 comma 2

ISO/TC 59/SC 16 n° 140

ISO/FDIS 23599:2012 (E)

CEN/TS 15209

Legge 41/1986 art. 32

D.M. 236/89 art. 4.2.1 - 8.2

D.P.R. 380/01 art. 76 comma 8

Note integrative:

DIMENSIONI DELL'INTERVENTO

- Oggetti - Metri lineari
- Intervento generico

Totale mq. Passo Carraio

Tot. superficie mq.

Totale mq. Piazzola

Totale superf. della rampa/e
+p.c. o piazzola finale mq.

Costo orientativo € 325,00

Materiale suggerito: **Tipo LogesVetEvolution**

Data del sopralluogo: 09/07/2019



N. Intervento

0141

PRIULI FEDERICO, via

Descrizione prestazionale dell'intervento

Raccordo del percorso attraverso la creazione, con **asporto** di materiale, di due rampe di lunghezza sufficiente ad ottenere una pendenza non superiore al 5% e di larghezza di cm 120. Qualora la rampa sia proposta sulla direttrice del marciapiede la cui larghezza risulti inferiore a cm 120, questa sarà comunque di larghezza non inferiore a cm 100.

Lo stallo che dovrà essere creato al termine della rampa sarà complanare alla sede stradale e la larghezza pari all'attraversamento pedonale o passo carraio ove esistano e comunque non inferiore a cm 150.

Quando la differenza di quota fra i due piani (pedonale e carrabile) è maggiore di cm 20, si suggerisce di corredarla con cordolo battiruota o elemento di medesima risposta funzionale, nonché di corrimano, su almeno uno dei lati, visivamente percepibile alle persone ipovedenti.

ATTENZIONE !

Occorre fare una buona rasatura della finitura superficiale (attraverso la compattazione e la rullatura del materiale) per evitare di creare altre criticità sulla pavimentazione per le persone con difficoltà motorie. Ovvero non creare spessori e fonti di inciampo.

Riferimenti alla normativa nazionale

Legge 118/1971 art. 27
Legge 41/1986 art. 32
Legge 104/1992 art. 24
D.M. 236/89 art. 4.1.11 - 4.2.1 - 8.2.1
D.P.R. 503/96 art. 4 - 5
Legge 104/92 art. 24
D.P.R. 380/01 art.76 com.7

Note integrative:

Scivolo troppo ripido

Materiale suggerito: **Granito**

Criticità

Dislivello causato da **gradino di 2/30 cm**

Foto del rilievo



Esempio

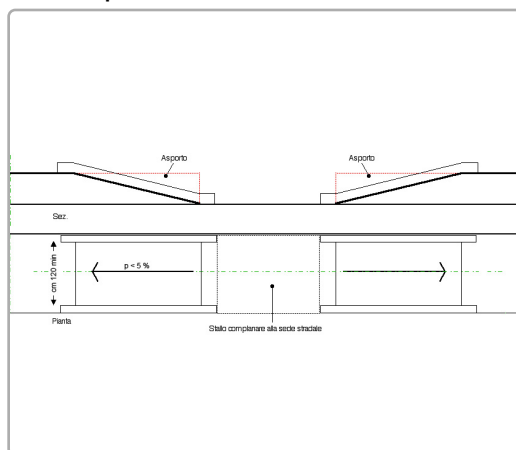

DIMENSIONI DELL'INTERVENTO

- Oggetti - Metri lineari
- Intervento generico
Totale mq. Passo Carraio
Tot. superficie mq.
Totale mq. Piazzola
Totale superf. della rampa/e
+p.c. o piazzola finale mq.
5,25
26,85

Costo orientativo €. 7.786,50

Data del sopralluogo: 07/06/2019



PRIULI FEDERICO, via

Descrizione prestazionale dell'intervento

Demolizione della rampa esistente e **ricostruzione** della stessa con pendenza longitudinale tale da consentirne l'agevole superamento da parte di tutti (preferibilmente inferiore/uguale al 5%), e pendenza trasversale non superiore all'1%.

La pavimentazione dovrà essere antisdrucchiolevole, uniforme e compatta.

La rampa dovrà avere larghezza non inferiore a cm 120 (se possibile larghezza 150 cm). Per lunghezze superiori a 10 m è necessario interrompere la rampa con un piano orizzontale intermedio di dimensioni non inferiori a cm 150x150.

Quando la differenza di quota fra i due piani (pedonale e carrabile) è maggiore di cm 20, si suggerisce di corredarla con cordolo battiruota o elemento di medesima risposta funzionale, nonché di corrimano, su almeno uno dei lati, visivamente percepibile anche a distanza al fine di ottenere anche una buona presegnalazione per ipovedenti.

ATTENZIONE !

Occorre fare una buona rasatura della finitura superficiale (attraverso la compattazione e la rullatura del materiale) per evitare di creare altre criticità sulla pavimentazione per le persone con difficoltà motorie. Ovvero non creare spessori e fonti di inciampo.

Il materiale del corrimano dovrebbe avere caratteristiche antisdrucchiolevoli ed essere piacevole al tatto. Il materiale non deve trasmettere un calore eccessivo quando esposto lungamente al sole.

Riferimenti alla normativa nazionale

Legge 118/1971 art. 27

Legge 41/1986 art. 32

Legge 104/1992 art. 24

D.M. 236/89 art. 4.1.11 - 4.2.1 - 8.2.1

D.P.R. 503/96 art. 4 - 5

Legge 104/92 art. 24

D.P.R. 380/01 art. 76 com.7

Note integrative:

Materiale suggerito: **Asfalto**

Criticità

Scivolo con **pendenza eccessiva**

Foto del rilievo



Esempio

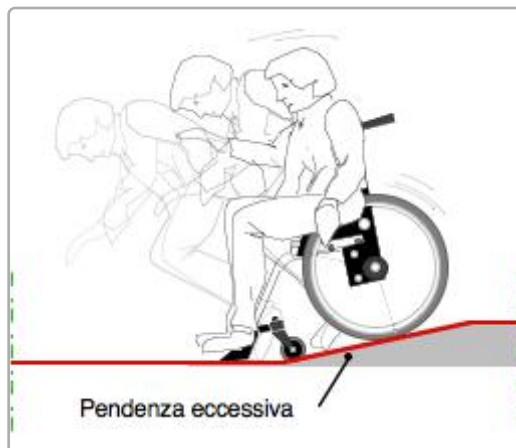

DIMENSIONI DELL'INTERVENTO

- Oggetti - Metri lineari
- Intervento generico

Totale mq. Passo Carraio

Tot. superficie mq.

Totale mq. Piazzola

Totale superf. della rampa/e
+p.c. o piazzola finale mq.

6,00

Costo orientativo €. 660,00

Data del sopralluogo: 07/06/2019



PRIULI FEDERICO, via

Descrizione prestazionale dell'intervento

Demolizione della rampa esistente e **ricostruzione** della stessa con pendenza longitudinale tale da consentirne l'agevole superamento da parte di tutti (preferibilmente inferiore/uguale al 5%), e pendenza trasversale non superiore all'1%.

La pavimentazione dovrà essere antisdrucchiolevole, uniforme e compatta.

La rampa dovrà avere larghezza non inferiore a cm 120 (se possibile larghezza 150 cm). Per lunghezze superiori a 10 m è necessario interrompere la rampa con un piano orizzontale intermedio di dimensioni non inferiori a cm 150x150.

Quando la differenza di quota fra i due piani (pedonale e carrabile) è maggiore di cm 20, si suggerisce di corredarla con cordolo battiruota o elemento di medesima risposta funzionale, nonché di corrimano, su almeno uno dei lati, visivamente percepibile anche a distanza al fine di ottenere anche una buona presegnalazione per ipovedenti.

ATTENZIONE !

Occorre fare una buona rasatura della finitura superficiale (attraverso la compattazione e la rullatura del materiale) per evitare di creare altre criticità sulla pavimentazione per le persone con difficoltà motorie. Ovvero non creare spessori e fonti di inciampo.

Il materiale del corrimano dovrebbe avere caratteristiche antisdrucchiolevoli ed essere piacevole al tatto. Il materiale non deve trasmettere un calore eccessivo quando esposto lungamente al sole.

Riferimenti alla normativa nazionale

Legge 118/1971 art. 27

Legge 41/1986 art. 32

Legge 104/1992 art. 24

D.M. 236/89 art. 4.1.11 - 4.2.1 - 8.2.1

D.P.R. 503/96 art. 4 - 5

Legge 104/92 art. 24

D.P.R. 380/01 art. 76 com.7

Note integrative:

Materiale suggerito: **Asfalto**

Criticità

Scivolo con **pendenza eccessiva**

Foto del rilievo



Esempio

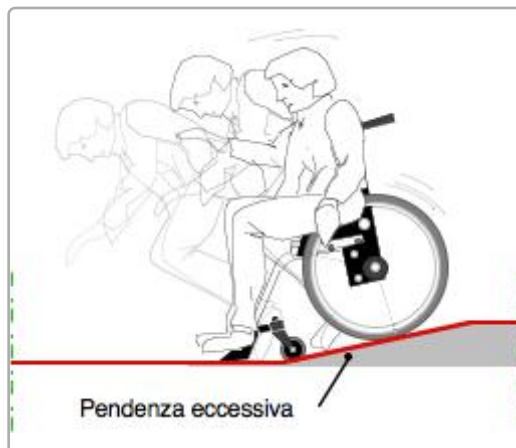

DIMENSIONI DELL'INTERVENTO

- Oggetti - Metri lineari
- Intervento generico

Totale mq. Passo Carraio

Tot. superficie mq.

Totale mq. Piazzola

Totale superf. della rampa/e
+p.c. o piazzola finale mq.

5,60

Costo orientativo €. 616,00

Data del sopralluogo: 07/06/2019



CASTELLANA, via (porzione)

Descrizione prestazionale dell'intervento

Adeguamento di attraversamento pedonale tramite **nuova realizzazione di segnaletica tattile a pavimento** (segnale pericolo valicabile), **posta trasversalmente alla direzione di marcia**. La segnaletica tattile di profondità 40 cm e larghezza uguale alla zebra, serve ad evidenziare la delimitazione tra sede pedonale e carrabile. In caso di isola salvagente, la segnaletica sarà ripetuta all'inizio e alla fine dell'isola come preavviso di attenzione; ciascuna di queste bande avrà una profondità minima di 40 cm.

ATTENZIONE !

Il materiale da utilizzarsi deve essere consono al contesto in cui si trova. Sono da evitarsi materiali in gomma incollati ma bensì piastrelle di ceramica, pietra lavorata in superficie o materiale autobloccante.

Prevedere sempre l'intercettazione sul marciapiede quando si è in presenza di un attraversamento.

Criticità

Assenza di **segnalazione tattile** per non vedenti in prossimità di **attraversamento pedonale** posto in **senso ortogonale al senso di marcia**.

Foto del rilievo



Esempio

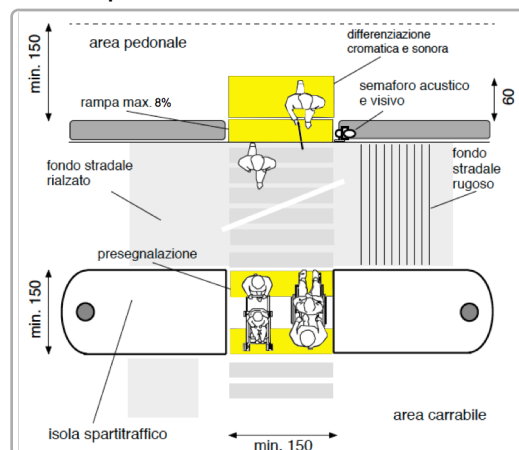

Riferimenti alla normativa nazionale

Legge 118/1971 art. 27

Legge 104/1992 art. 24

D.P.R. 503/96 art. 4 - 5

Legge 67/06 art. 1 comma 2

ISO/TC 59/SC 16 n° 140

ISO/FDIS 23599:2012 (E)

CEN/TS 15209

Legge 41/1986 art. 32

D.M. 236/89 art. 4.2.1 - 8.2

D.P.R. 380/01 art. 76 comma 8

Note integrative:

DIMENSIONI DELL'INTERVENTO

- Oggetti - Metri lineari
- Intervento generico

Totale mq. Passo Carraio

Tot. superficie mq.

Totale mq. Piazzola

Totale superf. della rampa/e
+p.c. o piazzola finale mq.

Costo orientativo €. 260,00

Materiale suggerito: **Tipo LogesVetEvolution**

Data del sopralluogo: 12/07/2019



CASTELLANA, via (porzione)

Descrizione prestazionale dell'intervento

Demolizione della rampa esistente e **ricostruzione** della stessa con pendenza longitudinale tale da consentirne l'agevole superamento da parte di tutti (preferibilmente inferiore/uguale al 5%), e pendenza trasversale non superiore all'1%.

La pavimentazione dovrà essere antisdrucchiolevole, uniforme e compatta.

La rampa dovrà avere larghezza non inferiore a cm 120 (se possibile larghezza 150 cm). Per lunghezze superiori a 10 m è necessario interrompere la rampa con un piano orizzontale intermedio di dimensioni non inferiori a cm 150x150.

Quando la differenza di quota fra i due piani (pedonale e carrabile) è maggiore di cm 20, si suggerisce di corredarla con cordolo battiruota o elemento di medesima risposta funzionale, nonché di corrimano, su almeno uno dei lati, visivamente percepibile anche a distanza al fine di ottenere anche una buona presegnalazione per ipovedenti.

ATTENZIONE !

Occorre fare una buona rasatura della finitura superficiale (attraverso la compattazione e la rullatura del materiale) per evitare di creare altre criticità sulla pavimentazione per le persone con difficoltà motorie. Ovvero non creare spessori e fonti di inciampo.

Il materiale del corrimano dovrebbe avere caratteristiche antisdrucchiolevoli ed essere piacevole al tatto. Il materiale non deve trasmettere un calore eccessivo quando esposto lungamente al sole.

Riferimenti alla normativa nazionale

Legge 118/1971 art. 27
Legge 41/1986 art. 32
Legge 104/1992 art. 24
D.M. 236/89 art. 4.1.11 - 4.2.1 - 8.2.1
D.P.R. 503/96 art. 4 - 5
Legge 104/92 art. 24
D.P.R. 380/01 art. 76 com.7

Note integrative:

Materiale suggerito: **Granito**

Criticità

Scivolo con **pendenza eccessiva**

Foto del rilievo



Esempio

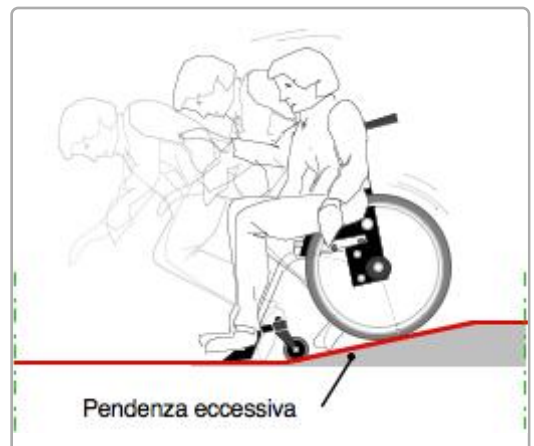

DIMENSIONI DELL'INTERVENTO

- Oggetti - Metri lineari	
- Intervento generico	
Totale mq. Passo Carraio	
Tot. superficie mq.	
Totale mq. Piazzola	2,25
Totale superf. della rampa/e +p.c. o piazzola finale mq.	9,45

Costo orientativo €. 3.307,50

Data del sopralluogo: 07/06/2019



CASTELLANA, via (porzione)

Descrizione prestazionale dell'intervento

Adeguamento di attraversamento pedonale tramite **nuova realizzazione di segnaletica tattile a pavimento** (segnale pericolo valicabile), **posta trasversalmente alla direzione** di marcia. La segnaletica tattile di profondità 40 cm e larghezza uguale alla zebra, serve ad evidenziare la delimitazione tra sede pedonale e carrabile. In caso di isola salvagente, la segnaletica sarà ripetuta all'inizio e alla fine dell'isola come preavviso di attenzione; ciascuna di queste bande avrà una profondità minima di 40 cm.

ATTENZIONE !

Il materiale da utilizzarsi deve essere consono al contesto in cui si trova. Sono da evitarsi materiali in gomma incollati ma bensì piastrelle di ceramica, pietra lavorata in superficie o materiale autobloccante.

Prevedere sempre l'intercettazione sul marciapiede quando si è in presenza di un attraversamento.

Criticità

Assenza di **segnalazione tattile** per non vedenti in prossimità di **attraversamento pedonale** posto in **senso ortogonale al senso di marcia**.

Foto del rilievo



Esempio

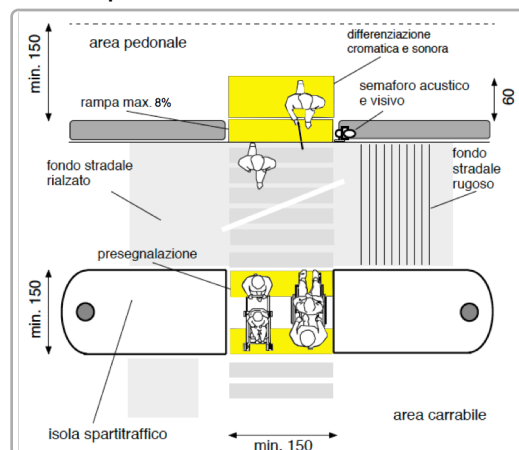

Riferimenti alla normativa nazionale

Legge 118/1971 art. 27

Legge 41/1986 art. 32

Legge 104/1992 art. 24

D.M. 236/89 art. 4.2.1 - 8.2

D.P.R. 503/96 art. 4 - 5

D.P.R. 380/01 art. 76 comma 8

Legge 67/06 art. 1 comma 2

ISO/TC 59/SC 16 n° 140

ISO/FDIS 23599:2012 (E)

CEN/TS 15209

Note integrative:

DIMENSIONI DELL'INTERVENTO

- Oggetti - Metri lineari
- Intervento generico

Totale mq. Passo Carraio

Tot. superficie mq.

Totale mq. Piazzola

Totale superf. della rampa/e
+p.c. o piazzola finale mq.

Costo orientativo € 260,00

Materiale suggerito: **Tipo LogesVetEvolution**

Data del sopralluogo: 12/07/2019



N. Intervento

0147

CASTELLANA, via (porzione)

Descrizione prestazionale dell'intervento

Potatura di elemento arboreo o arbustivo che costituisce ostacolo, fino ad ottenere uno spazio libero di **altezza cm 210** dal piano di calpestio su tutta la larghezza del percorso.

ATTENZIONE !

I proprietari confinanti hanno l'obbligo di mantenere le siepi in modo da non restringere o danneggiare la strada o l'autostrada e di tagliare i rami delle piante che si protendono oltre il confine stradale e che nascondono la segnaletica o che ne compromettono comunque la leggibilità dalla distanza e dalla angolazione necessarie.

Criticità

Ostacolo costituito da elemento **arboreo/arbustivo**

Foto del rilievo



Esempio



Riferimenti alla normativa nazionale

Legge 118/1971 art. 27
Legge 41/1986 art. 32
Legge 104/1992 art. 24
D.M. 236/89 art. 4.2.1 - 8.2
D.P.R. 503/96 art. 4 - 5
D.L. 285/99 art. 29 (CdS)

Note integrative:

Materiale suggerito:

DIMENSIONI DELL'INTERVENTO

- Oggetti - Metri lineari
- Intervento generico

Totale mq. Passo Carraio

Tot. superficie mq.

Totale mq. Piazzola

Totale superf. della rampa/e
+p.c. o piazzola finale mq.

Costo orientativo €. 138,00

Data del sopralluogo: 12/07/2019



N. Intervento

0148

CASTELLANA, via (porzione)

Descrizione prestazionale dell'intervento

Raccordo del percorso attraverso la creazione, con **asporto** di materiale, di una rampa, di lunghezza sufficiente ad ottenere una pendenza non superiore al 5% e cm 120 di larghezza.

La rampa proposta sulla direttrice del marciapiede la cui larghezza risulti inferiore a cm 120, dovrà essere comunque di larghezza non inferiore a cm 100. Lo stallo che dovrà essere creato alla base della rampa sarà complanare alla sede stradale e la larghezza pari all'attraversamento pedonale o passo carraio ove esistano e comunque non inferiore a cm 150.

Quando la differenza di quota fra i due piani (pedonale e carrabile) è maggiore di cm 20, si suggerisce di corredarla con cordolo battiruota o elemento di medesima risposta funzionale, nonché di corrimano, su almeno uno dei lati, visivamente percepibile alle persone ipovedenti.

ATTENZIONE !

Occorre fare una buona rasatura della finitura superficiale (attraverso la compattazione e la rullatura del materiale) per evitare di creare altre criticità sulla pavimentazione per le persone con difficoltà motorie. Ovvero non creare spessori e fonti di inciampo.

Riferimenti alla normativa nazionale

Legge 118/1971 art. 27
Legge 41/1986 art. 32
Legge 104/1992 art. 24
D.M. 236/89 art. 4.1.11 - 4.2.1 - 8.2.1
D.P.R. 503/96 art. 4 - 5
Legge 104/92 art. 24

Note integrative:

La piazzola viene allungata fino al passo carrabile.

Materiale suggerito: **Asfalto**

Criticità

Dislivello causato da **gradino di 2/30 cm**

Foto del rilievo



Esempio

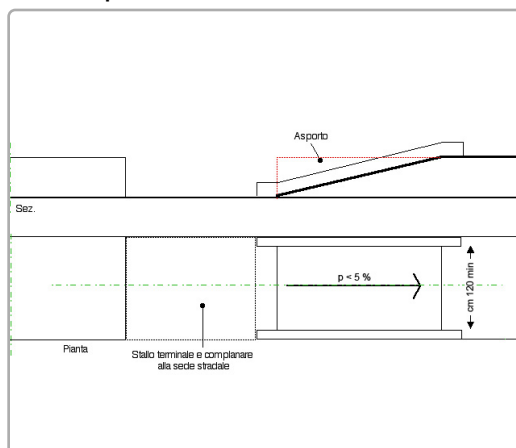

DIMENSIONI DELL'INTERVENTO

- Oggetti - Metri lineari
- Intervento generico

Totale mq. Passo Carraio

Tot. superficie mq.

Totale mq. Piazzola **8,10**

Totale superf. della rampa/e
+p.c. o piazzola finale mq. **13,23**

Costo orientativo € 1.124,55

Data del sopralluogo: 07/06/2019



CASTELLANA, via (porzione)

Descrizione prestazionale dell'intervento

Adeguamento di attraversamento pedonale tramite **nuova realizzazione di segnaletica tattile a pavimento** (segnale pericolo valicabile), **posta trasversalmente alla direzione** di marcia. La segnaletica tattile di profondità 40 cm e larghezza uguale alla zebra, serve ad evidenziare la delimitazione tra sede pedonale e carrabile. In caso di isola salvagente, la segnaletica sarà ripetuta all'inizio e alla fine dell'isola come preavviso di attenzione; ciascuna di queste bande avrà una profondità minima di 40 cm.

ATTENZIONE !

Il materiale da utilizzarsi deve essere consono al contesto in cui si trova. Sono da evitarsi materiali in gomma incollati ma bensì piastrelle di ceramica, pietra lavorata in superficie o materiale autobloccante.

Prevedere sempre l'intercettazione sul marciapiede quando si è in presenza di un attraversamento.

Criticità

Assenza di **segnalazione tattile** per non vedenti in prossimità di **attraversamento pedonale** posto in **senso ortogonale al senso di marcia**.

Foto del rilievo



Esempio

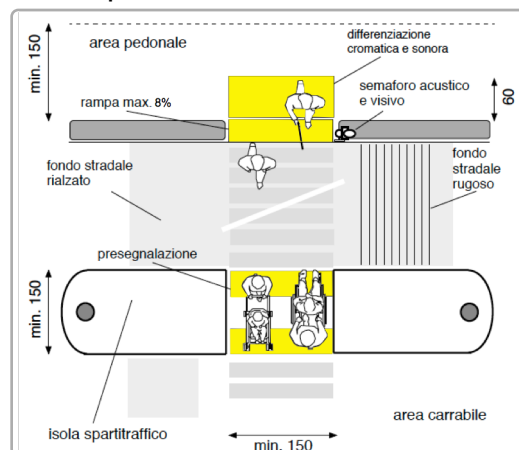

Riferimenti alla normativa nazionale

Legge 118/1971 art. 27

Legge 104/1992 art. 24

D.P.R. 503/96 art. 4 - 5

Legge 67/06 art. 1 comma 2

ISO/TC 59/SC 16 n° 140

ISO/FDIS 23599:2012 (E)

CEN/TS 15209

Legge 41/1986 art. 32

D.M. 236/89 art. 4.2.1 - 8.2

D.P.R. 380/01 art. 76 comma 8

Note integrative:

DIMENSIONI DELL'INTERVENTO

- Oggetti - Metri lineari
- Intervento generico

Totale mq. Passo Carraio

Tot. superficie mq.

Totale mq. Piazzola

Totale superf. della rampa/e
+p.c. o piazzola finale mq.

Costo orientativo € 390,00

Materiale suggerito: **Tipo LogesVetEvolution**

Data del sopralluogo: 12/07/2019



N. Intervento

0150

CASTELLANA, via (porzione)

Descrizione prestazionale dell'intervento

Raccordo del percorso attraverso la creazione, con **asporto** di materiale, di due rampe di lunghezza sufficiente ad ottenere una pendenza non superiore al 5% e di larghezza di cm 120. Qualora la rampa sia proposta sulla direttrice del marciapiede la cui larghezza risulti inferiore a cm 120, questa sarà comunque di larghezza non inferiore a cm 100.

Lo stallo che dovrà essere creato al termine della rampa sarà complanare alla sede stradale e la larghezza pari all'attraversamento pedonale o passo carraio ove esistano e comunque non inferiore a cm 150.

Quando la differenza di quota fra i due piani (pedonale e carrabile) è maggiore di cm 20, si suggerisce di corredarla con cordolo battiruota o elemento di medesima risposta funzionale, nonché di corrimano, su almeno uno dei lati, visivamente percepibile alle persone ipovedenti.

ATTENZIONE !

Occorre fare una buona rasatura della finitura superficiale (attraverso la compattazione e la rullatura del materiale) per evitare di creare altre criticità sulla pavimentazione per le persone con difficoltà motorie. Ovvero non creare spessori e fonti di inciampo.

Riferimenti alla normativa nazionale

Legge 118/1971 art. 27
Legge 41/1986 art. 32
Legge 104/1992 art. 24
D.M. 236/89 art. 4.1.11 - 4.2.1 - 8.2.1
D.P.R. 503/96 art. 4 - 5
Legge 104/92 art. 24
D.P.R. 380/01 art.76 com.7

Note integrative:

Materiale suggerito: **Asfalto**

Criticità

Dislivello causato da **gradino di 2/30 cm**

Foto del rilievo



Esempio

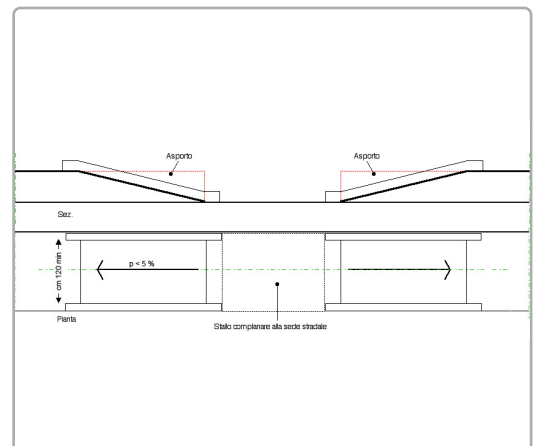

DIMENSIONI DELL'INTERVENTO

- Oggetti - Metri lineari
- Intervento generico
Totale mq. Passo Carraio
Tot. superficie mq.
Totale mq. Piazzola 5,00
Totale superf. della rampa/e +p.c. o piazzola finale mq. 17,00

Costo orientativo €. 1.870,00

Data del sopralluogo: 07/06/2019



N. Intervento

0151

CASTELLANA, via (porzione)

Descrizione prestazionale dell'intervento

Demolizione e rifacimento di parte di pavimentazione esistente al fine di ottenere il piano di calpestio con pendenza trasversale non superiore all'1%.

ATTENZIONE !

Si suggerisce una pendenza trasversale ottimale dell'1% e comunque non superiore al 2% solo se su brevi tratti (qualche metro).

Criticità

Presenza di **pendenza trasversale** eccessiva

Foto del rilievo



Esempio

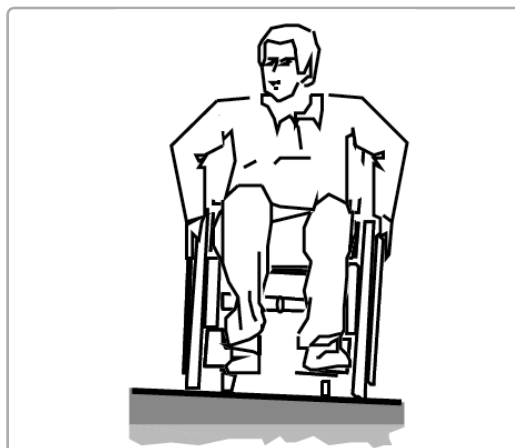

Riferimenti alla normativa nazionale

Legge 118/1971 art. 27
Legge 41/1986 art. 32
Legge 104/1992 art. 24
D.P.R. 380/2001 art. 82
D.M. 236/89 art. 4.2.1 - 8.2.1
D.P.R. 503/96 art. 4 - 5

Note integrative:

DIMENSIONI DELL'INTERVENTO

- Oggetti - Metri lineari
- Intervento generico

Totale mq. Passo Carraio

Tot. superficie mq. **31,50**

Totale mq. Piazzola

Totale superf. della rampa/e
+p.c. o piazzola finale mq.

Costo orientativo €. 2.835,00

Materiale suggerito: **Asfalto**

Data del sopralluogo: 07/06/2019



N. Intervento

0152

CASTELLANA, via (porzione)

Descrizione prestazionale dell'intervento

Adeguamento tramite asporto della pavimentazione esistente e **riposizionamento del manufatto** a quota adeguata alla pavimentazione circostante, realizzazione raccordo con stesura del tappetino d'usura tale da rendere il piano di calpestio perfettamente complanare.

-

ATTENZIONE !

Occorre fare una buona rasatura della finitura superficiale per evitare di creare altre criticità sulla pavimentazione per le persone con difficoltà motorie.

Criticità

Pavimentazione dissestata per la presenza di **pozzetto/chiusino**

Foto del rilievo



Esempio



Riferimenti alla normativa nazionale

Legge 118/1971 art. 27
Legge 41/1986 art. 32
Legge 104/1992 art. 24
D.P.R. 380/2001 art. 82
D.M. 236/89 art. 4.2.1 - 8.2.1
D.P.R. 503/96 art. 4 - 5

Note integrative:

DIMENSIONI DELL'INTERVENTO

- Oggetti - Metri lineari
- Intervento generico

Totale mq. Passo Carraio

Tot. superficie mq. **1,00**

Totale mq. Piazzola

Totale superf. della rampa/e
+p.c. o piazzola finale mq.

Costo orientativo €. 270,00

Materiale suggerito: **Trachite**

Data del sopralluogo: 12/07/2019



CASTELLANA, via (porzione)

Descrizione prestazionale dell'intervento

Realizzazione a fianco del percorso esistente, di una nuova pavimentazione pedonale, identica alla preesistente, aumentando la larghezza complessiva del percorso. Per consentirne l'uso da parte di persone in carrozzina, la larghezza minima dovrà essere di cm. 90/120.

La superficie calpestabile sarà compatta ed omogenea. Le fugature prive di risalti e non superiori a cm. 0,5. La pendenza trasversale nel suo complesso non dovrà superare l'1%.

ATTENZIONE !

Occorre fare una buona rasatura della finitura superficiale (attraverso la compattazione e la rullatura del materiale) per evitare di creare altre criticità sulla pavimentazione per le persone con difficoltà motorie. Ovvero non creare spessori e fonti di inciampo.

Riferimenti alla normativa nazionale

Legge 118/1971 art. 27
Legge 41/1986 art. 32
Legge 104/1992 art. 24
D.M. 236/89 art. 4.2.1 - 4.2.2 - 8.2.1 - 8.2.2
D.P.R. 503/96 art. 4 - 5 - 23

Note integrative:

Materiale suggerito: **Conglomerato cementizio**

Criticità

Assenza di percorso accessibile
(sottodimensionato)

Foto del rilievo



Esempio

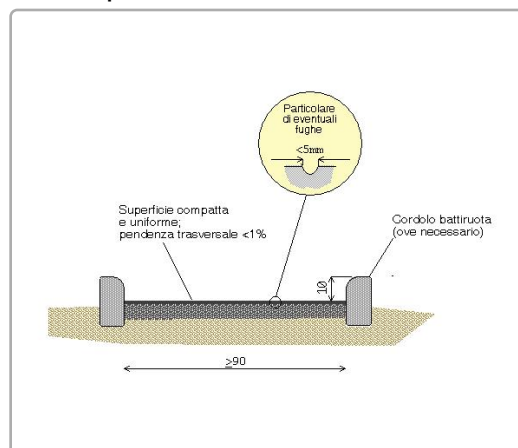

DIMENSIONI DELL'INTERVENTO

- Oggetti - Metri lineari
- Intervento generico

Totale mq. Passo Carraio

Tot. superficie mq. **15,60**

Totale mq. Piazzola

Totale superf. della rampa/e
+p.c. o piazzola finale mq.

Costo orientativo € 1.482,00

Data del sopralluogo: 12/07/2019



N. Intervento

0154

CASTELLANA, via (porzione)

Descrizione prestazionale dell'intervento

Adeguamento passo carraio tramite realizzazione di marciapiedi in rilevato, **abbassando in parte la quota del percorso esistente, in modo da ottenere un doppio piano inclinato, perpendicolare al senso di marcia** e la cui pendenza non supera il 5%. Il manufatto è completo di elemento di raccordo per l'attraversamento dei veicoli (pendenza minima del 15%); la porzione di percorso orizzontale, utile per i pedoni, deve essere di larghezza minima 120 cm.

ATTENZIONE !

Occorre fare una buona rasatura della finitura superficiale per evitare di creare altre criticità sulla pavimentazione per le persone con difficoltà motorie.

Criticità

Passo carraio inadeguato

Foto del rilievo



Esempio

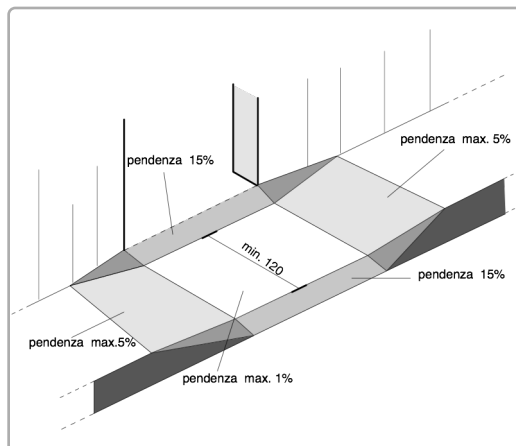

Riferimenti alla normativa nazionale

Legge 118/1971 art. 27
Legge 41/1986 art. 32
Legge 104/1992 art. 24
D.P.R. 380/2001 art. 82
D.M. 236/89 art. 4.2.1 - 8.2.1
D.P.R. 503/96 art. 4 - 5

Note integrative:

DIMENSIONI DELL'INTERVENTO

- Oggetti - Metri lineari
- Intervento generico

Totale mq. Passo Carraio **6,24**

Tot. superficie mq.

Totale mq. Piazzola

Totale superf. della rampa/e
+p.c. o piazzola finale mq. **12,00**

Costo orientativo €. 1.020,00

Materiale suggerito: **Asfalto**

Data del sopralluogo: 07/06/2019



CASTELLANA, via (porzione)

Descrizione prestazionale dell'intervento

Adeguamento di attraversamento pedonale tramite **nuova realizzazione di segnaletica tattile a pavimento** (segnale pericolo valicabile), **posta trasversalmente alla direzione** di marcia. La segnaletica tattile di profondità 40 cm e larghezza uguale alla zebra, serve ad evidenziare la delimitazione tra sede pedonale e carrabile. In caso di isola salvagente, la segnaletica sarà ripetuta all'inizio e alla fine dell'isola come preavviso di attenzione; ciascuna di queste bande avrà una profondità minima di 40 cm.

ATTENZIONE !

Il materiale da utilizzarsi deve essere consono al contesto in cui si trova. Sono da evitarsi materiali in gomma incollati ma bensì piastrelle di ceramica, pietra lavorata in superficie o materiale autobloccante.

Prevedere sempre l'intercettazione sul marciapiede quando si è in presenza di un attraversamento.

Criticità

Assenza di **segnalazione tattile** per non vedenti in prossimità di **attraversamento pedonale** posto in **senso ortogonale al senso di marcia**.

Foto del rilievo



Esempio

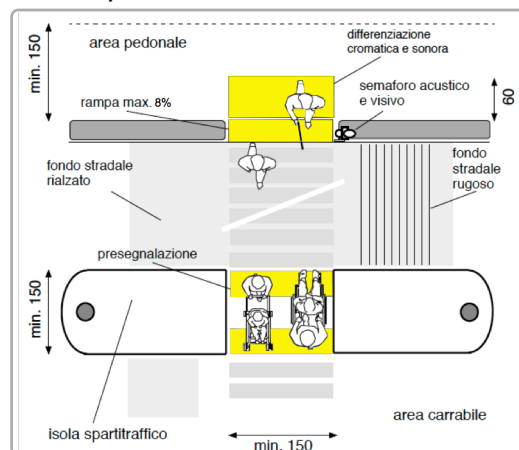

Riferimenti alla normativa nazionale

Legge 118/1971 art. 27

Legge 104/1992 art. 24

D.P.R. 503/96 art. 4 - 5

Legge 67/06 art. 1 comma 2

ISO/TC 59/SC 16 n° 140

ISO/FDIS 23599:2012 (E)

CEN/TS 15209

Legge 41/1986 art. 32

D.M. 236/89 art. 4.2.1 - 8.2

D.P.R. 380/01 art. 76 comma 8

Note integrative:

DIMENSIONI DELL'INTERVENTO

- Oggetti - Metri lineari
- Intervento generico

Totale mq. Passo Carraio

Tot. superficie mq.

Totale mq. Piazzola

Totale superf. della rampa/e
+p.c. o piazzola finale mq.

Costo orientativo € 325,00

Materiale suggerito: **Tipo LogesVetEvolution**

Data del sopralluogo: 12/07/2019



N. Intervento

0156

CASTELLANA, via (porzione)

Descrizione prestazionale dell'intervento

Esecuzione di nuove zebraure atte a segnalare attraversamento pedonale. I segnali orizzontali devono essere realizzati con materiali tali da renderli visibili sia di giorno che di notte anche in presenza di pioggia o con fondo stradale bagnato; devono essere realizzati con materiali antisdrucchiolevoli e non devono sporgere piu' di 3 mm dal piano della pavimentazione.

Gli attraversamenti pedonali sono evidenziati sulla carreggiata mediante zebraure con strisce bianche parallele alla direzione di marcia dei veicoli, di lunghezza non inferiore a 2,50 m, sulle strade locali e su quelle urbane di quartiere, e a 4 m, sulle altre strade; la larghezza delle strisce e degli intervalli e' di 50 cm.

La larghezza degli attraversamenti pedonali deve essere comunque commisurata al flusso del traffico pedonale.

ATTENZIONE !

Le caratteristiche fotometriche, colorimetriche di antiscivolosità e di durata dei materiali da usare per i segnali orizzontali, nonché i metodi di misura di dette caratteristiche, sono stabiliti da apposito disciplinare tecnico approvato con decreto del ministro dei Lavori pubblici, da pubblicare sulla Gazzetta Ufficiale.

Riferimenti alla normativa nazionale

Legge 118/1971 art. 27

Legge 41/1986 art. 32

Legge 104/1992 art. 24

D.P.R. 503/96 art. 6

Note integrative:

Materiale suggerito: **Vernice**

Criticità

Assenza di **strisce zebraate**

Foto del rilievo



Esempio

Nessuna immagine di supporto

DIMENSIONI DELL'INTERVENTO

- Oggetti - Metri lineari
- Intervento generico

Totale mq. Passo Carraio

Tot. superficie mq. **27,50**

Totale mq. Piazzola

Totale superf. della rampa/e
+p.c. o piazzola finale mq.

Costo orientativo €. 742,50

Data del sopralluogo: 12/07/2019



CASTELLANA, via (porzione)

N. Intervento

0157

Descrizione prestazionale dell'intervento

Eliminazione del dislivello attraverso la realizzazione di un raccordo della pavimentazione con l'area carrabile mediante la **sovrapposizione di uno strato bituminoso** su tutta la larghezza del marciapiede.

ATTENZIONE !

Occorre fare una buona rasatura della finitura superficiale (attraverso la compattazione e la rullatura del materiale) per evitare di creare altre criticità sulla pavimentazione per le persone con difficoltà motorie. Ovvero non creare spessori e fonti di inciampo.

Criticità

Dislivello causato da **gradino max 2,5 cm**

Foto del rilievo



Esempio

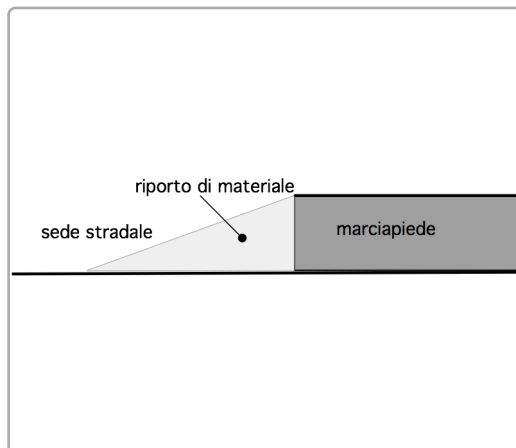

DIMENSIONI DELL'INTERVENTO

- Oggetti - Metri lineari
- Intervento generico
Totale mq. Passo Carraio
Tot. superficie mq.
Totale mq. Piazzola
Totale superf. della rampa/e
+p.c. o piazzola finale mq. **0,40**

Riferimenti alla normativa nazionale

Legge 118/1971 art. 27
Legge 41/1986 art. 32
Legge 104/1992 art. 24
D.M. 236/89 art. 4.1.11 - 8.1.11
D.P.R. 503/96 art. 7

Note integrative:

Costo orientativo €. 28,00

Materiale suggerito: **Asfalto**

Data del sopralluogo: 07/06/2019



CASTELLANA, via (porzione)

Descrizione prestazionale dell'intervento

Demolizione della rampa esistente e **ricostruzione** della stessa con pendenza longitudinale tale da consentirne l'agevole superamento da parte di tutti (preferibilmente inferiore/uguale al 5%), e pendenza trasversale non superiore all'1%.

La pavimentazione dovrà essere antisdrucchiolevole, uniforme e compatta.

La rampa dovrà avere larghezza non inferiore a cm 120 (se possibile larghezza 150 cm). Per lunghezze superiori a 10 m è necessario interrompere la rampa con un piano orizzontale intermedio di dimensioni non inferiori a cm 150x150.

Quando la differenza di quota fra i due piani (pedonale e carrabile) è maggiore di cm 20, si suggerisce di corredarla con cordolo battiruota o elemento di medesima risposta funzionale, nonché di corrimano, su almeno uno dei lati, visivamente percepibile anche a distanza al fine di ottenere anche una buona presegnalazione per ipovedenti.

ATTENZIONE !

Occorre fare una buona rasatura della finitura superficiale (attraverso la compattazione e la rullatura del materiale) per evitare di creare altre criticità sulla pavimentazione per le persone con difficoltà motorie. Ovvero non creare spessori e fonti di inciampo.

Il materiale del corrimano dovrebbe avere caratteristiche antisdrucchiolevoli ed essere piacevole al tatto. Il materiale non deve trasmettere un calore eccessivo quando esposto lungamente al sole.

Riferimenti alla normativa nazionale

Legge 118/1971 art. 27

Legge 41/1986 art. 32

Legge 104/1992 art. 24

D.M. 236/89 art. 4.1.11 - 4.2.1 - 8.2.1

D.P.R. 503/96 art. 4 - 5

Legge 104/92 art. 24

D.P.R. 380/01 art. 76 com.7

Note integrative:

Materiale suggerito: **Asfalto**

Criticità

Scivolo con **pendenza eccessiva**

Foto del rilievo



Esempio

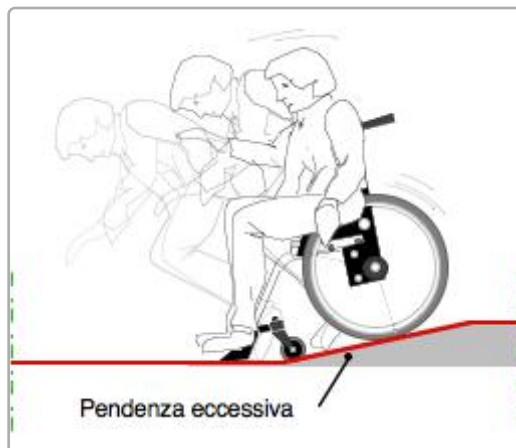

DIMENSIONI DELL'INTERVENTO

- Oggetti - Metri lineari
- Intervento generico

Totale mq. Passo Carraio

Tot. superficie mq.

Totale mq. Piazzola

Totale superf. della rampa/e
+p.c. o piazzola finale mq.

6,00

Costo orientativo €. 660,00

Data del sopralluogo: 07/06/2019



CERVAN, via

N. Intervento

0159

Descrizione prestazionale dell'intervento

Eliminazione del dislivello attraverso la realizzazione di un raccordo della pavimentazione con l'area carrabile mediante la **sovrapposizione di uno strato bituminoso** su tutta la larghezza del marciapiede.

ATTENZIONE !

Occorre fare una buona rasatura della finitura superficiale (attraverso la compattazione e la rullatura del materiale) per evitare di creare altre criticità sulla pavimentazione per le persone con difficoltà motorie. Ovvero non creare spessori e fonti di inciampo.

Criticità

Dislivello causato da **gradino max 2,5 cm**

Foto del rilievo



Esempio

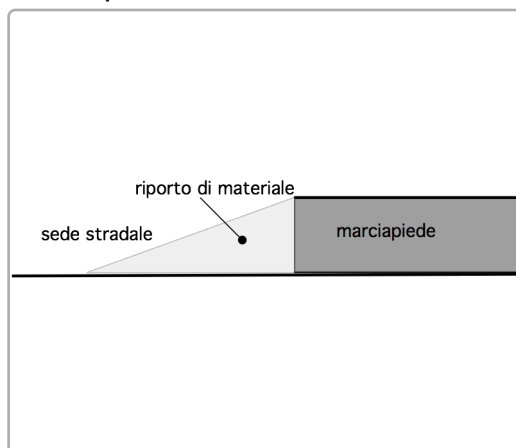

Riferimenti alla normativa nazionale

Legge 118/1971 art. 27
Legge 41/1986 art. 32
Legge 104/1992 art. 24
D.M. 236/89 art. 4.1.11 - 8.1.11
D.P.R. 503/96 art. 7

Note integrative:

DIMENSIONI DELL'INTERVENTO

- Oggetti - Metri lineari
- Intervento generico
Totale mq. Passo Carraio
Tot. superficie mq.
Totale mq. Piazzola
Totale superf. della rampa/e
+p.c. o piazzola finale mq. **0,30**

Costo orientativo € 21,00

Materiale suggerito: **Asfalto**

Data del sopralluogo: 07/06/2019



N. Intervento

0160

CERVAN, via

Descrizione prestazionale dell'intervento

Raccordo del percorso attraverso la creazione, con **asporto** di materiale, di una rampa, di lunghezza sufficiente ad ottenere una pendenza non superiore al 5% e cm 120 di larghezza.

La rampa proposta sulla direttrice del marciapiede la cui larghezza risulti inferiore a cm 120, dovrà essere comunque di larghezza non inferiore a cm 100. Lo stallo che dovrà essere creato alla base della rampa sarà complanare alla sede stradale e la larghezza pari all'attraversamento pedonale o passo carraio ove esistano e comunque non inferiore a cm 150.

Quando la differenza di quota fra i due piani (pedonale e carrabile) è maggiore di cm 20, si suggerisce di corredarla con cordolo battiruota o elemento di medesima risposta funzionale, nonché di corrimano, su almeno uno dei lati, visivamente percepibile alle persone ipovedenti.

ATTENZIONE !

Occorre fare una buona rasatura della finitura superficiale (attraverso la compattazione e la rullatura del materiale) per evitare di creare altre criticità sulla pavimentazione per le persone con difficoltà motorie. Ovvero non creare spessori e fonti di inciampo.

Riferimenti alla normativa nazionale

Legge 118/1971 art. 27
Legge 41/1986 art. 32
Legge 104/1992 art. 24
D.M. 236/89 art. 4.1.11 - 4.2.1 - 8.2.1
D.P.R. 503/96 art. 4 - 5
Legge 104/92 art. 24

Note integrative:

Materiale suggerito: **Asfalto**

Criticità

Dislivello causato da **gradino di 2/30 cm**

Foto del rilievo



Esempio

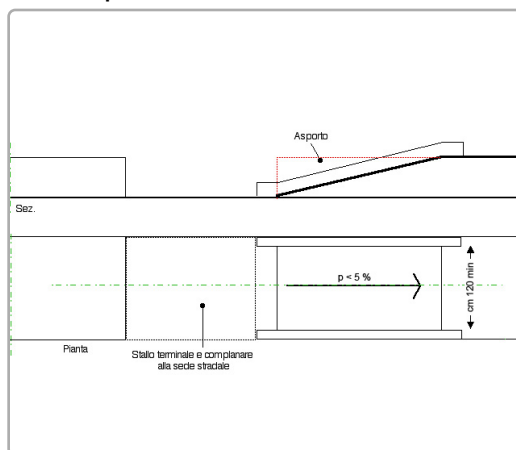

DIMENSIONI DELL'INTERVENTO

- Oggetti - Metri lineari	
- Intervento generico	
Totale mq. Passo Carraio	
Tot. superficie mq.	
Totale mq. Piazzola	1,80
Totale superf. della rampa/e +p.c. o piazzola finale mq.	5,40

Costo orientativo €. 459,00

Data del sopralluogo: 07/06/2019



CERVAN, via

Descrizione prestazionale dell'intervento

Raccordo del percorso attraverso la creazione, con asporto di materiale, di due rampe di lunghezza sufficiente ad ottenere una pendenza non superiore al 5% e di larghezza pari alla larghezza del marciapiede. Qualora la rampa sia proposta sulla direttrice del marciapiede la cui larghezza dello stesso risulti superiore a cm 200, questa sarà comunque di larghezza non inferiore a cm 120 e posta sul lato interno del percorso.

Ogni rampa di nuova realizzazione dovrà sempre avere una superficie trattata, in modo tale da rendere percepibile il manufatto da parte delle persone non vedenti attraverso un segnale tattilo plantare ottenibile mediante incisione del materiale secondo la codificazione determinata dalle associazioni locali delle persone non vedenti. Il medesimo materiale costituente la rampa dovrà essere cromaticamente percepibile dalle persone ipovedenti attraverso idoneo contrasto.

All'angolo esterno dello stallo, qualora sia possibile, è opportuno inserire un'adeguata segnaletica di contenimento del percorso protetto.

Quando la differenza di quota fra i due piani (pedonale e carrabile) è maggiore di cm 20, si suggerisce di corredarla con cordolo battiruota o elemento di medesima risposta funzionale, nonché di corrimano, su almeno uno dei lati, visivamente percepibile alle persone ipovedenti.

ATTENZIONE !

Occorre fare una buona rasatura della finitura superficiale (attraverso la compattazione e la rullatura del materiale) per evitare di creare altre criticità sulla pavimentazione per le persone con difficoltà motorie. Ovvero non creare spessori e fonti di inciampo.

Riferimenti alla normativa nazionale

Legge 118/1971 art. 27
Legge 41/1986 art. 32
Legge 104/1992 art. 24
D.M. 236/89 art. 4.1.11 - 8.1.11
D.P.R. 503/96 art. 7

Note integrative:

Materiale suggerito: **Asfalto**

Criticità

Dislivello causato da **gradino di 2/30 cm**

Foto del rilievo



Esempio

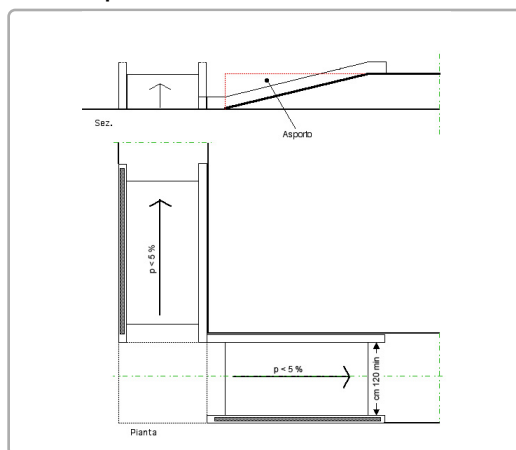

DIMENSIONI DELL'INTERVENTO

- Oggetti - Metri lineari
- Intervento generico

Totale mq. Passo Carraio

Tot. superficie mq.

Totale mq. Piazzola **2,25**

Totale superf. della rampa/e
+p.c. o piazzola finale mq. **13,05**

Costo orientativo € 2.088,00

Data del sopralluogo: 07/06/2019



CERVAN, via

N. Intervento

0162

Descrizione prestazionale dell'intervento

Nuova realizzazione di attraversamento pedonale **a raso**, tramite adeguamento dei raccordi al percorso pedonale esistente e inserimento di segnaletica tattile a pavimento (segnale pericolo valicabile) ad evidenziare la delimitazione tra sede pedonale e carrabile; realizzazione di zebraure di larghezza minima 250 cm. La pavimentazione utilizzata nell'attraversamento, sarà la medesima già presente.

ATTENZIONE !

Occorre fare una buona rasatura della finitura superficiale per evitare di creare altre criticità sulla pavimentazione derivanti da diverse sovrapposizioni di bitume, pessimi raccordi con l'impiantistica sotterranea.

Criticità

Assenza di attraversamento pedonale a raso

Foto del rilievo



Esempio

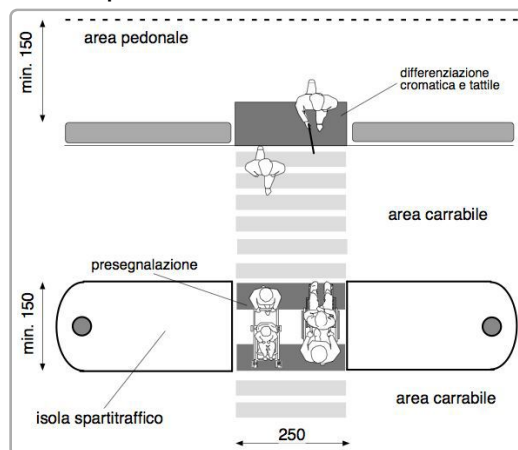

Riferimenti alla normativa nazionale

Legge 118/1971 art. 27
Legge 41/1986 art. 32
Legge 104/1992 art. 24
D.P.R. 380/2001 art. 82
D.P.R. 503/96 art. 6

Note integrative:

DIMENSIONI DELL'INTERVENTO	- Oggetti - Metri lineari - Intervento generico
	Totale mq. Passo Carraio
	Tot. superficie mq. 15,00
	Totale mq. Piazzola
	Totale superf. della rampa/e +p.c. o piazzola finale mq.

Costo orientativo €. 4.650,00

Materiale suggerito: **Asfalto**

Data del sopralluogo: 13/06/2019



CERVAN, via

N. Intervento

0163

Descrizione prestazionale dell'intervento

Adeguamento della pavimentazione dissestata tramite **demolizione e rifacimento del tappetino d'usura o sostituzione di parte di essa**, con finitura tale da rendere il piano di calpestio perfettamente complanare e raccordato adeguatamente alla pavimentazione esistente.

-

ATTENZIONE !

Occorre fare una buona rasatura della finitura superficiale per evitare di creare altre criticità sulla pavimentazione per le persone con difficoltà motorie.

Criticità

Presenza di sconnessioni, buche isolate, deformazioni della pavimentazione esistente, assenza di porzioni di essa.

Foto del rilievo



Esempio

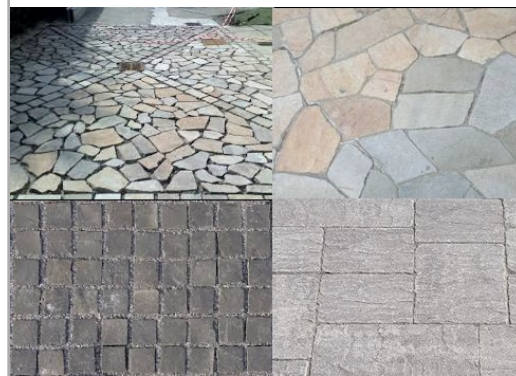

Riferimenti alla normativa nazionale

Legge 118/1971 art. 27
Legge 41/1986 art. 32
Legge 104/1992 art. 24
D.P.R. 380/2001 art. 82
D.M. 236/89 art. 4.2.1 - 8.2.1
D.P.R. 503/96 art. 4 - 5

Note integrative:

DIMENSIONI DELL'INTERVENTO

- Oggetti - Metri lineari
- Intervento generico

Totale mq. Passo Carraio

Tot. superficie mq. **6,00**

Totale mq. Piazzola

Totale superf. della rampa/e
+p.c. o piazzola finale mq.

Costo orientativo €. 234,00

Materiale suggerito: **Asfalto**

Data del sopralluogo: 07/06/2019



CERVAN, via

N. Intervento

0164

Descrizione prestazionale dell'intervento

Eliminare l'oggetto che costituisce barriera al passaggio pedonale.

Criticità

Ostacolo costituito da fioriera, albero o cespuglio

Foto del rilievo



Esempio



Riferimenti alla normativa nazionale

Legge 118/1971 art. 27
Legge 41/1986 art. 32
Legge 104/1992 art. 24
D.M. 236/89 art. 4.2.1 - 8.2
D.P.R. 503/96 art. 4 - 5

Note integrative:

DIMENSIONI DELL'INTERVENTO

- Oggetti - Metri lineari
- Intervento generico

1

Totale mq. Passo Carraio

Tot. superficie mq.

Totale mq. Piazzola

Totale superf. della rampa/e
+p.c. o piazzola finale mq.

Costo orientativo €. 60,00

Materiale suggerito:

Data del sopralluogo: 07/06/2019



N. Intervento

0165

CERVAN, via

Descrizione prestazionale dell'intervento

Inserimento di paletto/archetto parapetonale in acciaio (o ferro zincato e tinteggiato) finalizzato ad aumentare il livello di sicurezza dei pedoni.

Criticità

Assenza di protezione del percorso pedonale

Foto del rilievo



Esempio

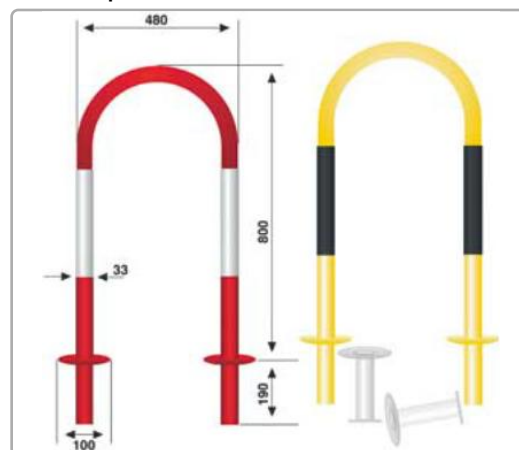

DIMENSIONI DELL'INTERVENTO

- Oggetti - Metri lineari
- Intervento generico

20

Totale mq. Passo Carraio

Tot. superficie mq.

Totale mq. Piazzola

Totale superf. della rampa/e
+p.c. o piazzola finale mq.

Riferimenti alla normativa nazionale

Legge 118/1971 art. 27
Legge 41/1986 art. 32
Legge 104/1992 art. 24
D.P.R. 380/2001 art. 82

Note integrative:

Materiale suggerito:

Costo orientativo € 2.000,00

Data del sopralluogo: 12/07/2019



N. Intervento

0166

CERVAN, via

Descrizione prestazionale dell'intervento

Nuova realizzazione di marciapiedi a raso con le seguenti caratteristiche:

- altezza massima 2,5 cm dal piano carrabile;
- larghezza minima 150 cm; in presenza di cospicuo flusso pedonale è consigliata larghezza 200 cm; è ammessa larghezza minima 100 cm solo in caso di restrizioni puntuali o di breve lunghezza (massimo 10 m);
- pendenza longitudinale 5% (massimo 8%);
- pendenza trasversale 1%;
- altezza minima libera da ostacoli 220 cm da piano di calpestio;
- finitura tale da rendere il piano di calpestio accessibile.

ATTENZIONE !

Occorre fare una buona rasatura della finitura superficiale per evitare di creare altre criticità sulla pavimentazione per le persone con difficoltà motorie.

Criticità

Assenza di percorso a raso

Foto del rilievo



Esempio

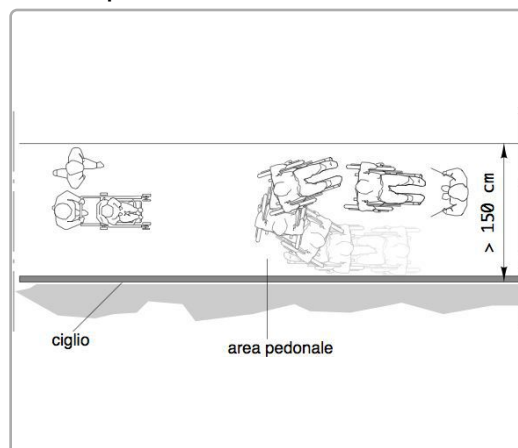

Riferimenti alla normativa nazionale

Legge 118/1971 art. 27
Legge 41/1986 art. 32
Legge 104/1992 art. 24
D.P.R. 380/2001 art. 82
D.M. 236/89 art. 4.2.1 - 8.2.1
D.P.R. 503/96 art. 4 - 5

Note integrative:

DIMENSIONI DELL'INTERVENTO

- Oggetti - Metri lineari
- Intervento generico

Totale mq. Passo Carraio

Tot. superficie mq. **67,20**

Totale mq. Piazzola

Totale superf. della rampa/e
+p.c. o piazzola finale mq.

Costo orientativo €. 6.048,00

Materiale suggerito: **Asfalto**

Data del sopralluogo: 07/06/2019



Lama, via

N. Intervento

0167

Descrizione prestazionale dell'intervento

Adeguamento della pavimentazione dissestata tramite **demolizione e rifacimento del tappetino d'usura o sostituzione di parte di essa**, con finitura tale da rendere il piano di calpestio perfettamente complanare e raccordato adeguatamente alla pavimentazione esistente.

-

ATTENZIONE !

Occorre fare una buona rasatura della finitura superficiale per evitare di creare altre criticità sulla pavimentazione per le persone con difficoltà motorie.

Criticità

Presenza di sconnessioni, buche isolate, deformazioni della pavimentazione esistente, assenza di porzioni di essa.

Foto del rilievo



Esempio

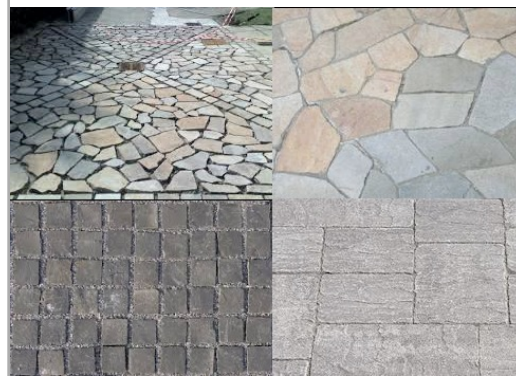

Riferimenti alla normativa nazionale

Legge 118/1971 art. 27
Legge 41/1986 art. 32
Legge 104/1992 art. 24
D.P.R. 380/2001 art. 82
D.M. 236/89 art. 4.2.1 - 8.2.1
D.P.R. 503/96 art. 4 - 5

Note integrative:

DIMENSIONI DELL'INTERVENTO

- Oggetti - Metri lineari
- Intervento generico

Totale mq. Passo Carraio

Tot. superficie mq. **2,00**

Totale mq. Piazzola

Totale superf. della rampa/e
+p.c. o piazzola finale mq.

Costo orientativo €. 78,00

Materiale suggerito: **Asfalto**

Data del sopralluogo: 07/06/2019



N. Intervento

0168

Lama, via

Descrizione prestazionale dell'intervento

Sostituzione della caditoia con nuovo manufatto che verrà incassato e reso perfettamente complanare al pavimento. La caditoia non dovrà presentare fessure tali da costituire ostacolo o pericolo rispetto a ruote, tacchi o bastoni. I vuoti non potranno essere attraversati da sfere di diametro superiore ai 20 mm (preferibilmente non superiore a 15 mm); eventuali fessure parallele dovranno essere poste in senso ortogonale alla principale direzione di marcia.

ATTENZIONE !

Occorre fare una buona rasatura della finitura superficiale per evitare di creare altre criticità sulla pavimentazione per le persone con difficoltà motorie.

Criticità

Caditoia inadeguata

Foto del rilievo



Esempio

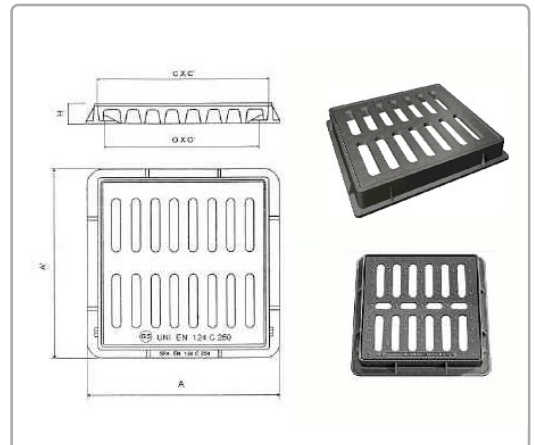

Riferimenti alla normativa nazionale

Legge 118/1971 art. 27
Legge 41/1986 art. 32
Legge 104/1992 art. 24
D.M. 236/89 art. 4.1.2 - 8.1.2
D.P.R. 503/96 art. 4 - 5 - 6 - 16

Note integrative:

DIMENSIONI DELL'INTERVENTO

- Oggetti - Metri lineari
- Intervento generico

Totale mq. Passo Carraio

Tot. superficie mq. **4,00**

Totale mq. Piazzola

Totale superf. della rampa/e
+p.c. o piazzola finale mq.

Costo orientativo €. 864,00

Materiale suggerito: **Metallo**

Data del sopralluogo: 12/07/2019



N. Intervento

0169

Lama, via

Descrizione prestazionale dell'intervento

Sostituzione della caditoia con nuovo manufatto che verrà incassato e reso perfettamente complanare al pavimento. La caditoia non dovrà presentare fessure tali da costituire ostacolo o pericolo rispetto a ruote, tacchi o bastoni. I vuoti non potranno essere attraversati da sfere di diametro superiore ai 20 mm (preferibilmente non superiore a 15 mm); eventuali fessure parallele dovranno essere poste in senso ortogonale alla principale direzione di marcia.

ATTENZIONE !

Occorre fare una buona rasatura della finitura superficiale per evitare di creare altre criticità sulla pavimentazione per le persone con difficoltà motorie.

Criticità

Caditoia inadeguata

Foto del rilievo



Esempio

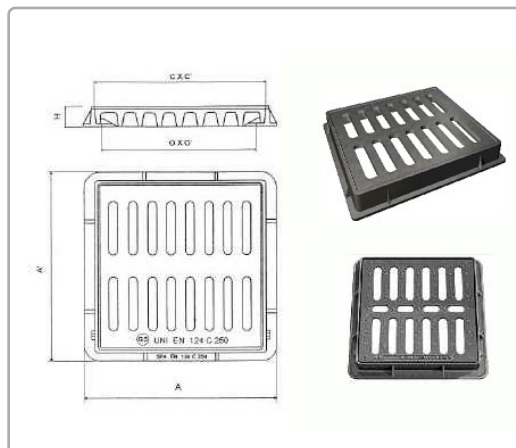

Riferimenti alla normativa nazionale

Legge 118/1971 art. 27
Legge 41/1986 art. 32
Legge 104/1992 art. 24
D.M. 236/89 art. 4.1.2 - 8.1.2
D.P.R. 503/96 art. 4 - 5 - 6 - 16

Note integrative:

DIMENSIONI DELL'INTERVENTO

- Oggetti - Metri lineari
- Intervento generico

Totale mq. Passo Carraio

Tot. superficie mq. **4,00**

Totale mq. Piazzola

Totale superf. della rampa/e
+p.c. o piazzola finale mq.

Costo orientativo €. 864,00

Materiale suggerito: **Metallo**

Data del sopralluogo: 12/07/2019



Lama, via

N. Intervento

0170

Descrizione prestazionale dell'intervento

Adeguamento della pavimentazione dissestata tramite **demolizione e rifacimento del tappetino d'usura o sostituzione di parte di essa**, con finitura tale da rendere il piano di calpestio perfettamente complanare e raccordato adeguatamente alla pavimentazione esistente.

-

ATTENZIONE !

Occorre fare una buona rasatura della finitura superficiale per evitare di creare altre criticità sulla pavimentazione per le persone con difficoltà motorie.

Criticità

Presenza di sconnessioni, buche isolate, deformazioni della pavimentazione esistente, assenza di porzioni di essa.

Foto del rilievo



Esempio

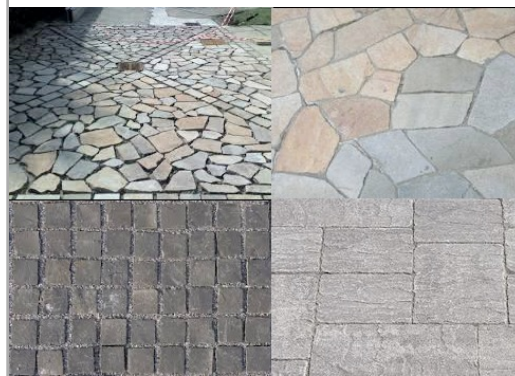

Riferimenti alla normativa nazionale

Legge 118/1971 art. 27
Legge 41/1986 art. 32
Legge 104/1992 art. 24
D.P.R. 380/2001 art. 82
D.M. 236/89 art. 4.2.1 - 8.2.1
D.P.R. 503/96 art. 4 - 5

Note integrative:

DIMENSIONI DELL'INTERVENTO

- Oggetti - Metri lineari
- Intervento generico

Totale mq. Passo Carraio

Tot. superficie mq. **4,00**

Totale mq. Piazzola

Totale superf. della rampa/e
+p.c. o piazzola finale mq.

Costo orientativo €. 156,00

Materiale suggerito: **Asfalto**

Data del sopralluogo: 07/06/2019



Lama, via

N. Intervento

0171

Descrizione prestazionale dell'intervento

Adeguamento tramite asporto di pavimentazione esistente, **riposizionamento del manufatto** a quota adeguata alla pavimentazione circostante, realizzazione raccordo con stesura del tappetino d'usura tale da rendere il piano di calpestio perfettamente complanare.

Criticità

Pavimentazione **dissestata** per la presenza di **caditoia/griglia**

Foto del rilievo



Esempio

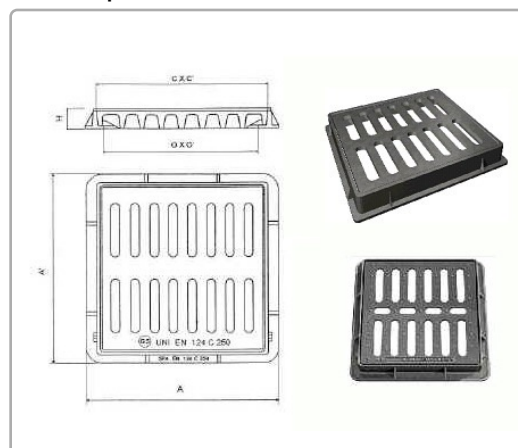

Riferimenti alla normativa nazionale

Legge 118/1971 art. 27
Legge 41/1986 art. 32
Legge 104/1992 art. 24
D.P.R. 380/2001 art. 82
D.M. 236/89 art. 4.2.1 - 8.2.1
D.P.R. 503/96 art. 4 - 5

Note integrative:

DIMENSIONI DELL'INTERVENTO

- Oggetti - Metri lineari
- Intervento generico

Totale mq. Passo Carraio

Tot. superficie mq. **4,00**

Totale mq. Piazzola

Totale superf. della rampa/e
+p.c. o piazzola finale mq.

Costo orientativo €. 300,00

Materiale suggerito: **Asfalto**

Data del sopralluogo: 08/06/2019



Lama, via

Descrizione prestazionale dell'intervento

Demolizione della rampa esistente e **ricostruzione** della stessa con pendenza longitudinale tale da consentirne l'agevole superamento da parte di tutti (preferibilmente inferiore/uguale al 5%), e pendenza trasversale non superiore all'1%.

La pavimentazione dovrà essere antisdrucchiolevole, uniforme e compatta.

La rampa dovrà avere larghezza non inferiore a cm 120 (se possibile larghezza 150 cm). Per lunghezze superiori a 10 m è necessario interrompere la rampa con un piano orizzontale intermedio di dimensioni non inferiori a cm 150x150.

Quando la differenza di quota fra i due piani (pedonale e carrabile) è maggiore di cm 20, si suggerisce di corredarla con cordolo battiruota o elemento di medesima risposta funzionale, nonché di corrimano, su almeno uno dei lati, visivamente percepibile anche a distanza al fine di ottenere anche una buona presegnalazione per ipovedenti.

ATTENZIONE !

Occorre fare una buona rasatura della finitura superficiale (attraverso la compattazione e la rullatura del materiale) per evitare di creare altre criticità sulla pavimentazione per le persone con difficoltà motorie. Ovvero non creare spessori e fonti di inciampo.

Il materiale del corrimano dovrebbe avere caratteristiche antisdrucchiolevoli ed essere piacevole al tatto. Il materiale non deve trasmettere un calore eccessivo quando esposto lungamente al sole.

Riferimenti alla normativa nazionale

Legge 118/1971 art. 27

Legge 41/1986 art. 32

Legge 104/1992 art. 24

D.M. 236/89 art. 4.1.11 - 4.2.1 - 8.2.1

D.P.R. 503/96 art. 4 - 5

Legge 104/92 art. 24

D.P.R. 380/01 art. 76 com.7

Note integrative:

Materiale suggerito: **Porfido**

Criticità

Scivolo con **pendenza eccessiva**

Foto del rilievo



Esempio

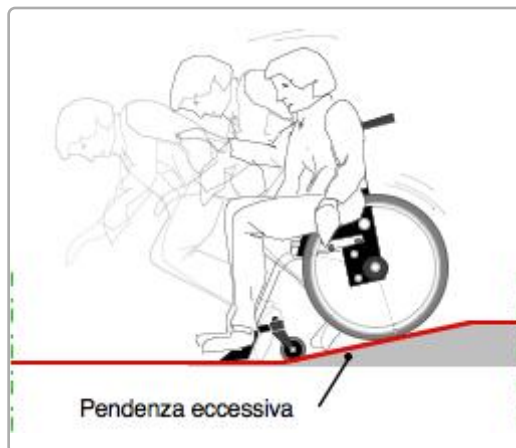

DIMENSIONI DELL'INTERVENTO

- Oggetti - Metri lineari
- Intervento generico

Totale mq. Passo Carraio

Tot. superficie mq.

Totale mq. Piazzola

Totale superf. della rampa/e
+p.c. o piazzola finale mq.

9,60

Costo orientativo €. 1.862,40

Data del sopralluogo: 08/06/2019



Lama, via

Descrizione prestazionale dell'intervento

Demolizione della rampa esistente e **ricostruzione** della stessa con pendenza longitudinale tale da consentirne l'agevole superamento da parte di tutti (preferibilmente inferiore/uguale al 5%), e pendenza trasversale non superiore all'1%.

La pavimentazione dovrà essere antisdrucchiolevole, uniforme e compatta.

La rampa dovrà avere larghezza non inferiore a cm 120 (se possibile larghezza 150 cm). Per lunghezze superiori a 10 m è necessario interrompere la rampa con un piano orizzontale intermedio di dimensioni non inferiori a cm 150x150.

Quando la differenza di quota fra i due piani (pedonale e carrabile) è maggiore di cm 20, si suggerisce di corredarla con cordolo battiruota o elemento di medesima risposta funzionale, nonché di corrimano, su almeno uno dei lati, visivamente percepibile anche a distanza al fine di ottenere anche una buona presegnalazione per ipovedenti.

ATTENZIONE !

Occorre fare una buona rasatura della finitura superficiale (attraverso la compattazione e la rullatura del materiale) per evitare di creare altre criticità sulla pavimentazione per le persone con difficoltà motorie. Ovvero non creare spessori e fonti di inciampo.

Il materiale del corrimano dovrebbe avere caratteristiche antisdrucchiolevoli ed essere piacevole al tatto. Il materiale non deve trasmettere un calore eccessivo quando esposto lungamente al sole.

Riferimenti alla normativa nazionale

Legge 118/1971 art. 27

Legge 41/1986 art. 32

Legge 104/1992 art. 24

D.M. 236/89 art. 4.1.11 - 4.2.1 - 8.2.1

D.P.R. 503/96 art. 4 - 5

Legge 104/92 art. 24

D.P.R. 380/01 art. 76 com.7

Note integrative:

Materiale suggerito: **Granito**

Criticità

Scivolo con **pendenza eccessiva**

Foto del rilievo



Esempio

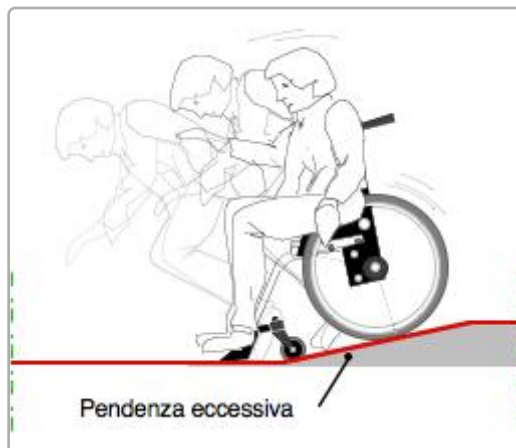

DIMENSIONI DELL'INTERVENTO

- Oggetti - Metri lineari
- Intervento generico

Totale mq. Passo Carraio

Tot. superficie mq.

Totale mq. Piazzola

Totale superf. della rampa/e
+p.c. o piazzola finale mq.

1,80

Costo orientativo €. 630,00

Data del sopralluogo: 12/07/2019



N. Intervento

0174

Lama, via

Descrizione prestazionale dell'intervento

Sostituzione della caditoia con nuovo manufatto che verrà incassato e reso perfettamente complanare al pavimento. La caditoia non dovrà presentare fessure tali da costituire ostacolo o pericolo rispetto a ruote, tacchi o bastoni. I vuoti non potranno essere attraversati da sfere di diametro superiore ai 20 mm (preferibilmente non superiore a 15 mm); eventuali fessure parallele dovranno essere poste in senso ortogonale alla principale direzione di marcia.

ATTENZIONE !

Occorre fare una buona rasatura della finitura superficiale per evitare di creare altre criticità sulla pavimentazione per le persone con difficoltà motorie.

Criticità

Caditoia inadeguata

Foto del rilievo



Esempio

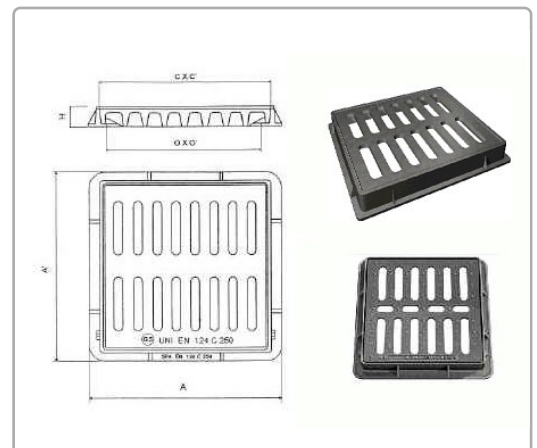

Riferimenti alla normativa nazionale

Legge 118/1971 art. 27
Legge 41/1986 art. 32
Legge 104/1992 art. 24
D.M. 236/89 art. 4.1.2 - 8.1.2
D.P.R. 503/96 art. 4 - 5 - 6 - 16

Note integrative:

DIMENSIONI DELL'INTERVENTO

- Oggetti - Metri lineari
- Intervento generico

Totale mq. Passo Carraio

Tot. superficie mq. **1,00**

Totale mq. Piazzola

Totale superf. della rampa/e
+p.c. o piazzola finale mq.

Costo orientativo €. 216,00

Materiale suggerito: **Metallo**

Data del sopralluogo: 12/07/2019



N. Intervento

0175

Lama, via

Descrizione prestazionale dell'intervento

Inserimento di una seduta all'esterno della direttrice principale del percorso pedonale; ovvero, in caso di seduta preesistente, sua riproposizione funzionale attraverso la ristrutturazione od ampliamento della pavimentazione di corredo.

L'area in realizzazione dovrà avere una larghezza sufficiente a contenere la panchina e lo spazio di sosta per una carrozzina.

Lo spazio occupato dalla sedia a ruote dovrà avere una profondità minima di cm.150 ed una larghezza di cm.110, dovrà essere pavimentato con materiale antisdrucchiolevole ed essere complanare al percorso pedonale o eventualmente raccordato con scivolo di pendenza inferiore al 5%.

ATTENZIONE !

Qualora sia possibile, dotare la seduta di uno o più braccioli di ausilio per persone anziane o con disabilità.

Riferimenti alla normativa nazionale

Legge 118/1971 art. 27
Legge 41/1986 art. 32
Legge 104/1992 art. 24

Note integrative:

Materiale suggerito: **Asfalto**

Criticità

Assenza o adeguamento dimensionale dello stallo a corredo di seduta preesistente

Foto del rilievo



Esempio

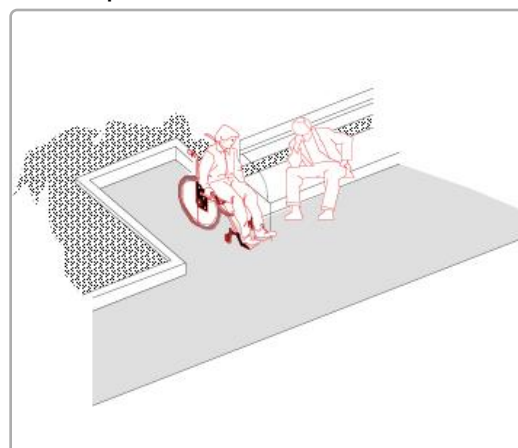

DIMENSIONI DELL'INTERVENTO

- Oggetti - Metri lineari
- Intervento generico

1

Totale mq. Passo Carraio

Tot. superficie mq.

Totale mq. Piazzola

Totale superf. della rampa/e
+p.c. o piazzola finale mq.

Costo orientativo €. 195,44

Data del sopralluogo: 12/07/2019



N. Intervento

0176

Lama, via

Descrizione prestazionale dell'intervento

Raccordare delle pendenze con la **ricarica di materiale bituminoso** o altro materiale compatibile con quello esistente.

ATTENZIONE !

Occorre fare una buona rasatura della finitura superficiale (attraverso la compattazione e la rullatura del materiale) per evitare di creare altre criticità sulla pavimentazione per le persone con difficoltà motorie. Ovvero non creare spessori e fonti di inciampo.

Criticità

Dislivello dovuto a **contropendenza**

Foto del rilievo



Esempio

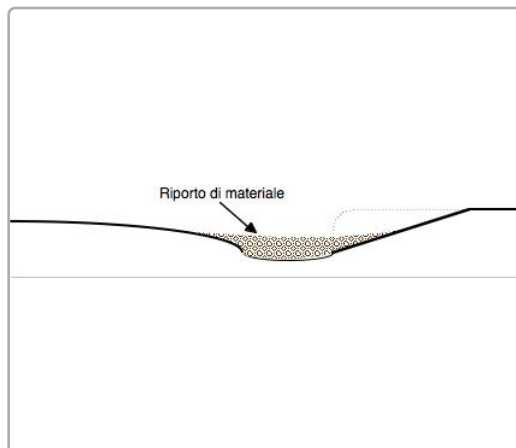

Riferimenti alla normativa nazionale

Legge 118/1971 art. 27
Legge 41/1986 art. 32
Legge 104/1992 art. 24
D.M. 236/89 art. 8.2.1

Note integrative:

DIMENSIONI DELL'INTERVENTO

- Oggetti - Metri lineari
- Intervento generico

Totale mq. Passo Carraio

Tot. superficie mq. **6,00**

Totale mq. Piazzola

Totale superf. della rampa/e
+p.c. o piazzola finale mq.

Costo orientativo €. 1.764,00

Materiale suggerito: **Porfido cubetto 8x8**

Data del sopralluogo: 12/07/2019



N. Intervento

0177

Lama, via

Descrizione prestazionale dell'intervento

Adeguamento passo carraio tramite realizzazione di marciapiedi in rilevato, **abbassando in parte la quota del percorso esistente, in modo da ottenere un doppio piano inclinato, perpendicolare al senso di marcia** e la cui pendenza non supera il 5%. Il manufatto è completo di elemento di raccordo per l'attraversamento dei veicoli (pendenza minima del 15%); la porzione di percorso orizzontale, utile per i pedoni, deve essere di larghezza minima 120 cm.

ATTENZIONE !

Occorre fare una buona rasatura della finitura superficiale per evitare di creare altre criticità sulla pavimentazione per le persone con difficoltà motorie.

Criticità

Passo carraio inadeguato

Foto del rilievo



Esempio

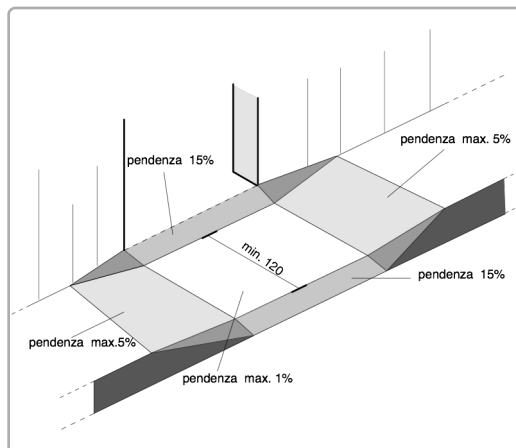

Riferimenti alla normativa nazionale

Legge 118/1971 art. 27
Legge 41/1986 art. 32
Legge 104/1992 art. 24
D.P.R. 380/2001 art. 82
D.M. 236/89 art. 4.2.1 - 8.2.1
D.P.R. 503/96 art. 4 - 5

Note integrative:

DIMENSIONI DELL'INTERVENTO

- Oggetti - Metri lineari - Intervento generico	
Totale mq. Passo Carraio	1,4
Tot. superficie mq.	
Totale mq. Piazzola	5,60
Totale superf. della rampa/e +p.c. o piazzola finale mq.	37,80

Costo orientativo €. 3.213,00

Materiale suggerito: **Asfalto**

Data del sopralluogo: 12/07/2019



Lama, via

N. Intervento

0178

Descrizione prestazionale dell'intervento

Eliminazione paletto/archetto parapetonale esistente, posizionato in modo da costituire ostacolo al passaggio delle persone o da costituire pericolo per la forma e condizioni.

Criticità

Ostacolo costituito da paletto/archetto parapetonale

Foto del rilievo



Esempio

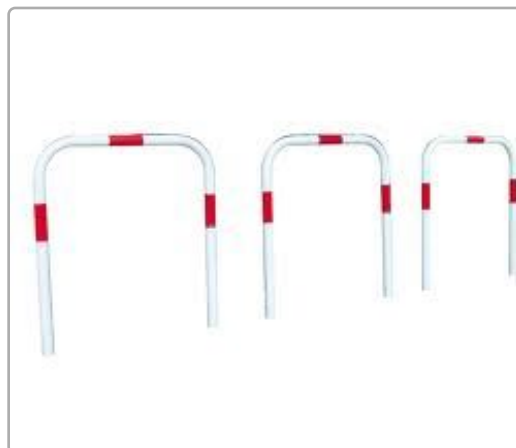

Riferimenti alla normativa nazionale

Legge 118/1971 art. 27
Legge 41/1986 art. 32
Legge 104/1992 art. 24
D.M. 236/89 art. 4.2.1 - 8.2
D.P.R. 503/96 art. 4 - 5

Note integrative:

DIMENSIONI DELL'INTERVENTO

- Oggetti - Metri lineari	1
- Intervento generico	
Totale mq. Passo Carraio	
Tot. superficie mq.	
Totale mq. Piazzola	
Totale superf. della rampa/e +p.c. o piazzola finale mq.	

Costo orientativo €. 28,00

Materiale suggerito:

Data del sopralluogo: 08/06/2019



PRIULI FEDERICO, via

N. Intervento

0179

Descrizione prestazionale dell'intervento

Adeguamento della pavimentazione dissestata tramite **demolizione e rifacimento del tappetino d'usura o sostituzione di parte di essa**, con finitura tale da rendere il piano di calpestio perfettamente complanare e raccordato adeguatamente alla pavimentazione esistente.

-

ATTENZIONE !

Occorre fare una buona rasatura della finitura superficiale per evitare di creare altre criticità sulla pavimentazione per le persone con difficoltà motorie.

Criticità

Presenza di sconnessioni, buche isolate, deformazioni della pavimentazione esistente, assenza di porzioni di essa.

Foto del rilievo



Esempio

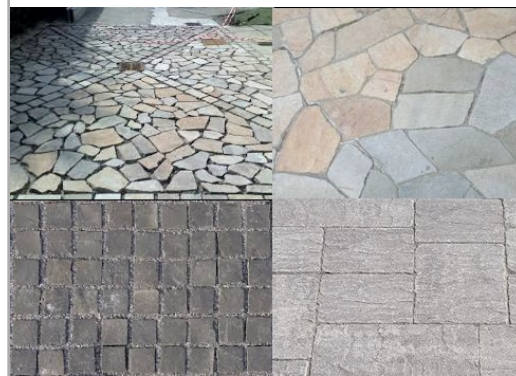

Riferimenti alla normativa nazionale

Legge 118/1971 art. 27
Legge 41/1986 art. 32
Legge 104/1992 art. 24
D.P.R. 380/2001 art. 82
D.M. 236/89 art. 4.2.1 - 8.2.1
D.P.R. 503/96 art. 4 - 5

Note integrative:

DIMENSIONI DELL'INTERVENTO

- Oggetti - Metri lineari
- Intervento generico

Totale mq. Passo Carraio

Tot. superficie mq. **5,25**

Totale mq. Piazzola

Totale superf. della rampa/e
+p.c. o piazzola finale mq.

Costo orientativo €. 204,75

Materiale suggerito: **Asfalto**

Data del sopralluogo: 08/06/2019



N. Intervento

0180

PRIULI FEDERICO, via

Descrizione prestazionale dell'intervento

Adeguamento dell'attraversamento tramite **demolizione e rifacimento di porzioni di pavimentazione**, di raccordi agli elementi tecnologici presenti, al fine di garantire l'accessibilità per i pedoni; successiva realizzazione di zebraure verniciate.

ATTENZIONE !

Occorre fare una buona rasatura della finitura superficiale per evitare di creare altre criticità sulla pavimentazione derivanti da diverse sovrapposizioni di bitume, pessimi raccordi con l'impiantistica sotterranea.

Criticità

Attraversamento pedonale con pavimentazione inadeguata per la **presenza di sconnessioni**, chiusini/caditoie non raccordati con la pavimentazione esistente

Foto del rilievo



Esempio

Nessuna immagine di supporto

Riferimenti alla normativa nazionale

Legge 118/1971 art. 27
Legge 41/1986 art. 32
Legge 104/1992 art. 24
D.P.R. 380/2001 art. 82
D.M. 236/89 art. 4.2.1 - 8.2.1
D.P.R. 503/96 art. 4 - 5

Note integrative:

DIMENSIONI DELL'INTERVENTO

- Oggetti - Metri lineari
- Intervento generico

Totale mq. Passo Carraio

Tot. superficie mq. **22,00**

Totale mq. Piazzola

Totale superf. della rampa/e
+p.c. o piazzola finale mq.

Costo orientativo €. 1.254,00

Materiale suggerito: **Asfalto**

Data del sopralluogo: 08/06/2019



PRIULI FEDERICO, via

N. Intervento

0181

Descrizione prestazionale dell'intervento

Adeguamento della pavimentazione dissestata tramite **demolizione e rifacimento del tappetino d'usura o sostituzione di parte di essa**, con finitura tale da rendere il piano di calpestio perfettamente complanare e raccordato adeguatamente alla pavimentazione esistente.

-

ATTENZIONE !

Occorre fare una buona rasatura della finitura superficiale per evitare di creare altre criticità sulla pavimentazione per le persone con difficoltà motorie.

Criticità

Presenza di sconnessioni, buche isolate, deformazioni della pavimentazione esistente, assenza di porzioni di essa.

Foto del rilievo



Esempio

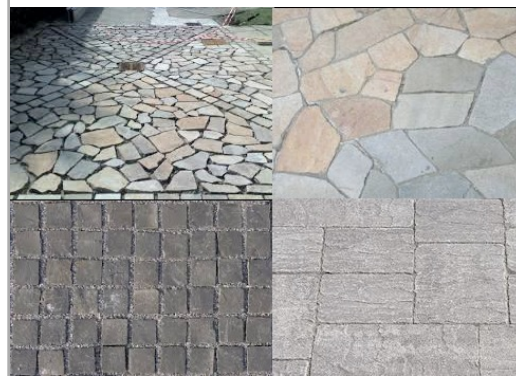

Riferimenti alla normativa nazionale

Legge 118/1971 art. 27
Legge 41/1986 art. 32
Legge 104/1992 art. 24
D.P.R. 380/2001 art. 82
D.M. 236/89 art. 4.2.1 - 8.2.1
D.P.R. 503/96 art. 4 - 5

Note integrative:

DIMENSIONI DELL'INTERVENTO

- Oggetti - Metri lineari
- Intervento generico

Totale mq. Passo Carraio

Tot. superficie mq. **18,00**

Totale mq. Piazzola

Totale superf. della rampa/e
+p.c. o piazzola finale mq.

Costo orientativo €. 702,00

Materiale suggerito: **Asfalto**

Data del sopralluogo: 08/06/2019



PRIULI FEDERICO, via

N. Intervento

0182

Descrizione prestazionale dell'intervento

Adeguamento della pavimentazione dissestata tramite **demolizione e rifacimento del tappetino d'usura o sostituzione di parte di essa**, con finitura tale da rendere il piano di calpestio perfettamente complanare e raccordato adeguatamente alla pavimentazione esistente.

-

ATTENZIONE !

Occorre fare una buona rasatura della finitura superficiale per evitare di creare altre criticità sulla pavimentazione per le persone con difficoltà motorie.

Criticità

Presenza di sconnessioni, buche isolate, deformazioni della pavimentazione esistente, assenza di porzioni di essa.

Foto del rilievo



Esempio

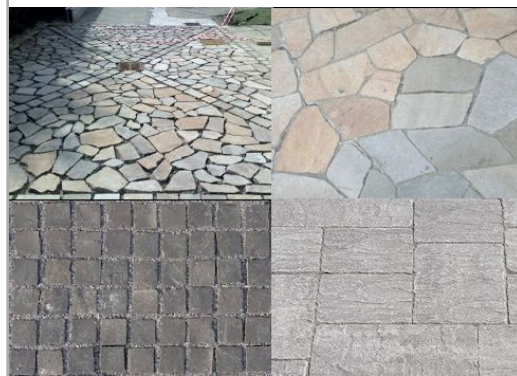

Riferimenti alla normativa nazionale

Legge 118/1971 art. 27
Legge 41/1986 art. 32
Legge 104/1992 art. 24
D.P.R. 380/2001 art. 82
D.M. 236/89 art. 4.2.1 - 8.2.1
D.P.R. 503/96 art. 4 - 5

Note integrative:

DIMENSIONI DELL'INTERVENTO

- Oggetti - Metri lineari
- Intervento generico

Totale mq. Passo Carraio

Tot. superficie mq. **20,90**

Totale mq. Piazzola

Totale superf. della rampa/e
+p.c. o piazzola finale mq.

Costo orientativo €. 815,10

Materiale suggerito: **Asfalto**

Data del sopralluogo: 08/06/2019



PRIULI FEDERICO, via

N. Intervento

0183

Descrizione prestazionale dell'intervento

Adeguamento della pavimentazione dissestata tramite **demolizione e rifacimento del tappetino d'usura o sostituzione di parte di essa**, con finitura tale da rendere il piano di calpestio perfettamente complanare e raccordato adeguatamente alla pavimentazione esistente.

-

ATTENZIONE !

Occorre fare una buona rasatura della finitura superficiale per evitare di creare altre criticità sulla pavimentazione per le persone con difficoltà motorie.

Criticità

Presenza di sconnessioni, buche isolate, deformazioni della pavimentazione esistente, assenza di porzioni di essa.

Foto del rilievo



Esempio

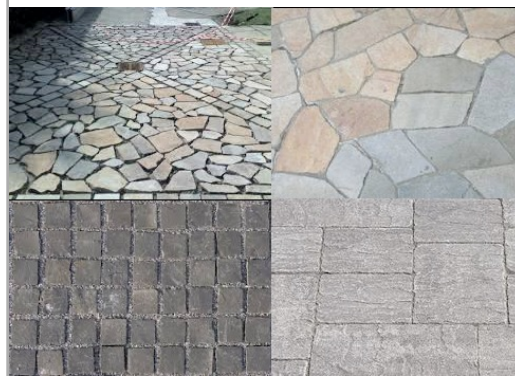

Riferimenti alla normativa nazionale

Legge 118/1971 art. 27
Legge 41/1986 art. 32
Legge 104/1992 art. 24
D.P.R. 380/2001 art. 82
D.M. 236/89 art. 4.2.1 - 8.2.1
D.P.R. 503/96 art. 4 - 5

Note integrative:

DIMENSIONI DELL'INTERVENTO

- Oggetti - Metri lineari
- Intervento generico

Totale mq. Passo Carraio

Tot. superficie mq. **12,50**

Totale mq. Piazzola

Totale superf. della rampa/e
+p.c. o piazzola finale mq.

Costo orientativo €. 487,50

Materiale suggerito: **Asfalto**

Data del sopralluogo: 08/06/2019



N. Intervento

0184

PRIULI FEDERICO, via

Descrizione prestazionale dell'intervento

Eliminazione della rampa esistente e ripristino del marciapiede come nel resto del percorso.
Il marciapiede dovrà avere una pendenza trasversale non superiore all'1%. La finitura della pavimentazione dovrà essere antisdrucciolevole e perfettamente complanare.

Criticità

Percorso con pendenza inadeguata e non giustificata

Foto del rilievo



Esempio

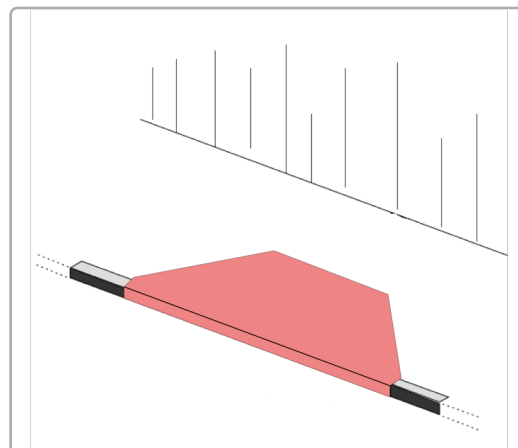

Riferimenti alla normativa nazionale

Legge 118/1971 art. 27
Legge 41/1986 art. 32
Legge 104/1992 art. 24

Note integrative:

DIMENSIONI DELL'INTERVENTO

- Oggetti - Metri lineari
- Intervento generico

Totale mq. Passo Carraio

Tot. superficie mq. **14,00**

Totale mq. Piazzola

Totale superf. della rampa/e
+p.c. o piazzola finale mq.

Costo orientativo € 1.631,00

Materiale suggerito: **Asfalto**

Data del sopralluogo: 08/06/2019



N. Intervento

0185

PRIULI FEDERICO, via

Descrizione prestazionale dell'intervento

Realizzazione di **marciapiede** o camminamento previa demolizione dell'esistente. Con superficie calpestabile compatta ed omogenea. La pendenza trasversale non dovrà superare l'1%. La larghezza del percorso non dovrà essere inferiore a cm 150.

ATTENZIONE !

Occorre fare una buona rasatura della finitura superficiale (attraverso la compattazione e la rullatura del materiale) per evitare di creare altre criticità sulla pavimentazione per le persone con difficoltà motorie. Ovvero non creare spessori e fonti di inciampo.

Criticità

Sconnessione generalizzata della pavimentazione

Foto del rilievo



Esempio

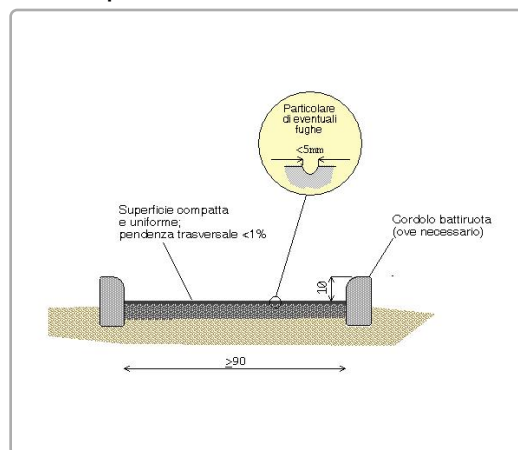

Riferimenti alla normativa nazionale

Legge 118/1971 art. 27
Legge 41/1986 art. 32
Legge 104/1992 art. 24
D.M. 236/89 art. 4.2.1 - 4.2.2 - 8.2.1 - 8.2.2
D.P.R. 503/96 art. 4 - 5

Note integrative:

DIMENSIONI DELL'INTERVENTO

- Oggetti - Metri lineari
- Intervento generico

Totale mq. Passo Carraio

Tot. superficie mq. **58,00**

Totale mq. Piazzola

Totale superf. della rampa/e
+p.c. o piazzola finale mq.

Costo orientativo €. 5.157,94

Materiale suggerito: **Asfalto**

Data del sopralluogo: 08/06/2019



N. Intervento

0186

PRIULI FEDERICO, via

Descrizione prestazionale dell'intervento

Inserimento di segnalazione tattile costituita da fascia di larghezza 60 cm trattata a **righe parallele** con funzione di orientamento. Il percorso tattile termina con una segnaletica di "Attenzione/Servizio", ossia una striscia di 40 cm di profondità posta in prossimità della palina o della pensilina qualora esistente.

ATTENZIONE !

Il materiale da utilizzarsi deve essere consono al contesto in cui si trova. Sono da evitarsi materiali in gomma incollati ma bensì piastrelle di ceramica, pietra lavorata in superficie o materiale autobloccante.

Riferimenti alla normativa nazionale

Legge 118/1971 art. 27	Legge 41/1986 art. 32
D.M. 236/89 art. 4.2.1 - 8.2	D.P.R. 503/96 art. 4 - 5
Legge 104/96 art. 24	D.P.R. 380/01 art. 76 comma 8
Legge 67/06 art. 1 comma 2	
ISO/TC 59/SC 16 n° 140	ISO/FDIS 23599:2012 (E)
CEN/TS 15209	

Note integrative:

Materiale suggerito: **Tipo LogesVetEvolution**

Criticità

Assenza di segnalazione **tattilo-plantare** per l'intercettazione di pubblici servizi (Targa tattile, fermata del mezzo pubblico)

Foto del rilievo



Esempio

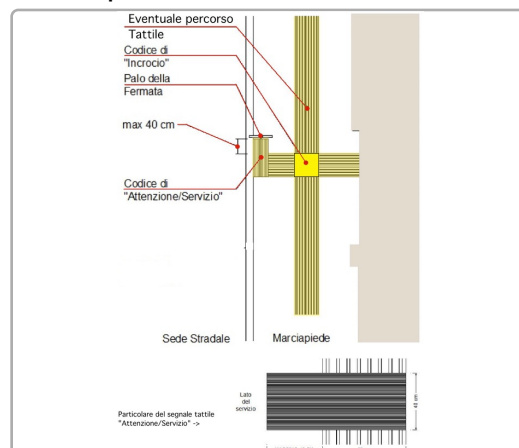

DIMENSIONI DELL'INTERVENTO

- Oggetti - Metri lineari
- Intervento generico

Totale mq. Passo Carraio

Tot. superficie mq.

Totale mq. Piazzola

Totale superf. della rampa/e
+p.c. o piazzola finale mq.

Costo orientativo €. 228,00

Data del sopralluogo: 12/07/2019



N. Intervento

0187

PRIULI FEDERICO, via

Descrizione prestazionale dell'intervento

Realizzazione di **marciapiede** o camminamento previa demolizione dell'esistente. Con superficie calpestabile compatta ed omogenea. La pendenza trasversale non dovrà superare l'1%. La larghezza del percorso non dovrà essere inferiore a cm 150.

ATTENZIONE !

Occorre fare una buona rasatura della finitura superficiale (attraverso la compattazione e la rullatura del materiale) per evitare di creare altre criticità sulla pavimentazione per le persone con difficoltà motorie. Ovvero non creare spessori e fonti di inciampo.

Criticità

Sconnessione generalizzata della pavimentazione

Foto del rilievo



Esempio

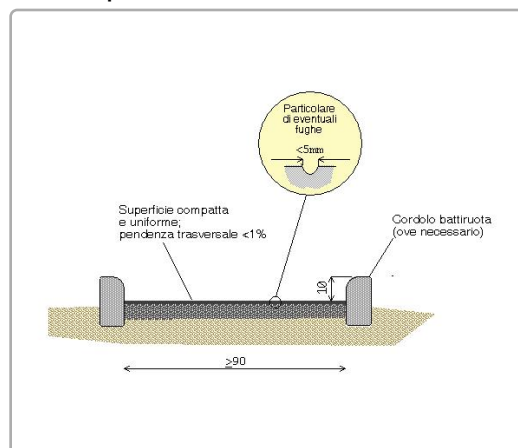

Riferimenti alla normativa nazionale

Legge 118/1971 art. 27
Legge 41/1986 art. 32
Legge 104/1992 art. 24
D.M. 236/89 art. 4.2.1 - 4.2.2 - 8.2.1 - 8.2.2
D.P.R. 503/96 art. 4 - 5

Note integrative:

DIMENSIONI DELL'INTERVENTO

- Oggetti - Metri lineari
- Intervento generico

Totale mq. Passo Carraio

Tot. superficie mq. **15,40**

Totale mq. Piazzola

Totale superf. della rampa/e
+p.c. o piazzola finale mq.

Costo orientativo € 1.369,52

Materiale suggerito: **Asfalto**

Data del sopralluogo: 08/06/2019



N. Intervento

0188

LAMA, via

Descrizione prestazionale dell'intervento

Sostituzione della caditoia con nuovo manufatto che verrà incassato e reso perfettamente complanare al pavimento. La caditoia non dovrà presentare fessure tali da costituire ostacolo o pericolo rispetto a ruote, tacchi o bastoni. I vuoti non potranno essere attraversati da sfere di diametro superiore ai 20 mm (preferibilmente non superiore a 15 mm); eventuali fessure parallele dovranno essere poste in senso ortogonale alla principale direzione di marcia.

ATTENZIONE !

Occorre fare una buona rasatura della finitura superficiale per evitare di creare altre criticità sulla pavimentazione per le persone con difficoltà motorie.

Criticità

Caditoia inadeguata

Foto del rilievo



Esempio

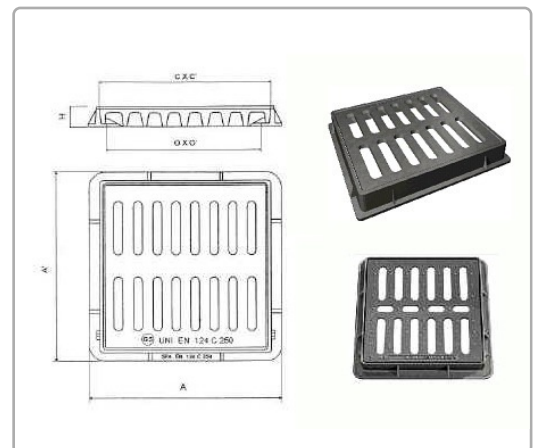

Riferimenti alla normativa nazionale

Legge 118/1971 art. 27
Legge 41/1986 art. 32
Legge 104/1992 art. 24
D.M. 236/89 art. 4.1.2 - 8.1.2
D.P.R. 503/96 art. 4 - 5 - 6 - 16

Note integrative:

DIMENSIONI DELL'INTERVENTO

- Oggetti - Metri lineari
- Intervento generico

Totale mq. Passo Carraio

Tot. superficie mq. **1,00**

Totale mq. Piazzola

Totale superf. della rampa/e
+p.c. o piazzola finale mq.

Costo orientativo €. 216,00

Materiale suggerito: **Metallo**

Data del sopralluogo: 12/07/2019



N. Intervento

0189

LAMA, via

Descrizione prestazionale dell'intervento

Sostituzione della caditoia con nuovo manufatto che verrà incassato e reso perfettamente complanare al pavimento. La caditoia non dovrà presentare fessure tali da costituire ostacolo o pericolo rispetto a ruote, tacchi o bastoni. I vuoti non potranno essere attraversati da sfere di diametro superiore ai 20 mm (preferibilmente non superiore a 15 mm); eventuali fessure parallele dovranno essere poste in senso ortogonale alla principale direzione di marcia.

ATTENZIONE !

Occorre fare una buona rasatura della finitura superficiale per evitare di creare altre criticità sulla pavimentazione per le persone con difficoltà motorie.

Criticità

Caditoia inadeguata

Foto del rilievo



Esempio

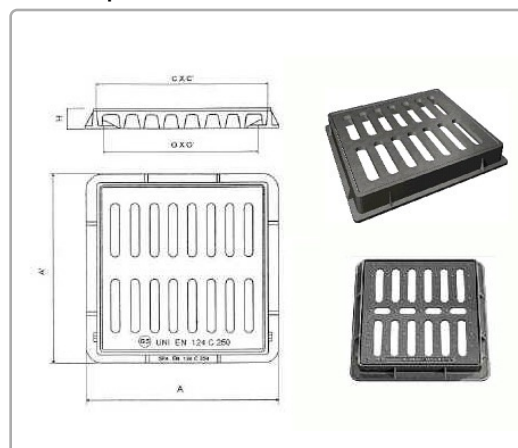

DIMENSIONI DELL'INTERVENTO

- Oggetti - Metri lineari
- Intervento generico

2

Totale mq. Passo Carraio

Tot. superficie mq.

Totale mq. Piazzola

Totale superf. della rampa/e
+p.c. o piazzola finale mq.

Riferimenti alla normativa nazionale

Legge 118/1971 art. 27

Legge 41/1986 art. 32

Legge 104/1992 art. 24

D.M. 236/89 art. 4.1.2 - 8.1.2

D.P.R. 503/96 art. 4 - 5 - 6 - 16

Note integrative:

Costo orientativo €. 432,00

Materiale suggerito: **Metallo**

Data del sopralluogo: 12/07/2019



N. Intervento

0190

LAMA, via

Descrizione prestazionale dell'intervento

Realizzazione di **marciapiede** o camminamento previa demolizione dell'esistente. Con superficie calpestabile compatta ed omogenea. La pendenza trasversale non dovrà superare l'1%. La larghezza del percorso non dovrà essere inferiore a cm 150.

ATTENZIONE !

Occorre fare una buona rasatura della finitura superficiale (attraverso la compattazione e la rullatura del materiale) per evitare di creare altre criticità sulla pavimentazione per le persone con difficoltà motorie. Ovvero non creare spessori e fonti di inciampo.

Criticità

Sconnessione generalizzata della pavimentazione

Foto del rilievo



Esempio

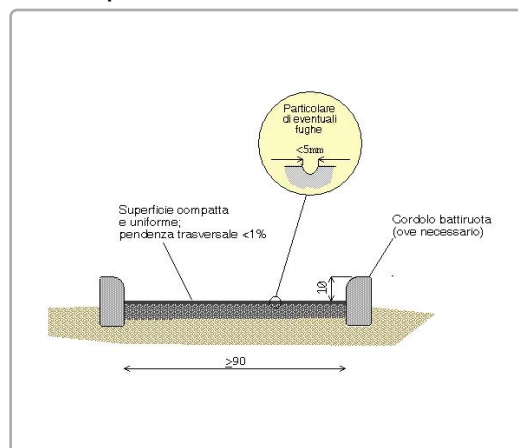

Riferimenti alla normativa nazionale

Legge 118/1971 art. 27
Legge 41/1986 art. 32
Legge 104/1992 art. 24
D.M. 236/89 art. 4.2.1 - 4.2.2 - 8.2.1 - 8.2.2
D.P.R. 503/96 art. 4 - 5

Note integrative:

DIMENSIONI DELL'INTERVENTO

- Oggetti - Metri lineari
- Intervento generico

Totale mq. Passo Carraio

Tot. superficie mq. **48,00**

Totale mq. Piazzola

Totale superf. della rampa/e
+p.c. o piazzola finale mq.

Costo orientativo € 4.268,64

Materiale suggerito: **Asfalto**

Data del sopralluogo: 08/06/2019



LAMA, via

N. Intervento

0191

Descrizione prestazionale dell'intervento

Eliminazione del dislivello attraverso la realizzazione di un raccordo della pavimentazione con l'area carrabile mediante la **sovrapposizione di uno strato bituminoso** su tutta la larghezza del marciapiede.

ATTENZIONE !

Occorre fare una buona rasatura della finitura superficiale (attraverso la compattazione e la rullatura del materiale) per evitare di creare altre criticità sulla pavimentazione per le persone con difficoltà motorie. Ovvero non creare spessori e fonti di inciampo.

Criticità

Dislivello causato da **gradino max 2,5 cm**

Foto del rilievo



Esempio

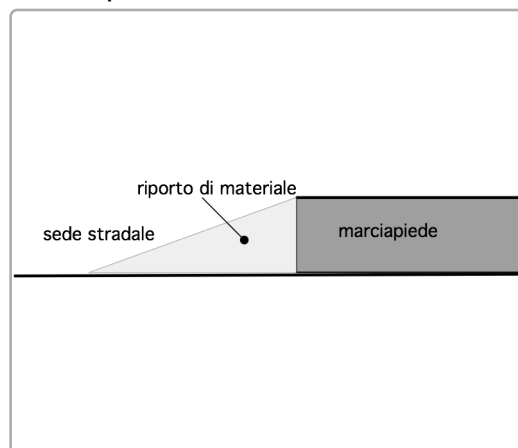

Riferimenti alla normativa nazionale

Legge 118/1971 art. 27
Legge 41/1986 art. 32
Legge 104/1992 art. 24
D.M. 236/89 art. 4.1.11 - 8.1.11
D.P.R. 503/96 art. 7

Note integrative:

DIMENSIONI DELL'INTERVENTO

- Oggetti - Metri lineari
- Intervento generico
Totale mq. Passo Carraio
Tot. superficie mq.
Totale mq. Piazzola
Totale superf. della rampa/e
+p.c. o piazzola finale mq. **0,80**

Costo orientativo €. 56,00

Materiale suggerito: **Asfalto**

Data del sopralluogo: 08/06/2019



LAMA, via

N. Intervento

0192

Descrizione prestazionale dell'intervento

Eliminazione del dislivello attraverso la realizzazione di un raccordo della pavimentazione con l'area carrabile mediante la **sovrapposizione di uno strato bituminoso** su tutta la larghezza del marciapiede.

ATTENZIONE !

Occorre fare una buona rasatura della finitura superficiale (attraverso la compattazione e la rullatura del materiale) per evitare di creare altre criticità sulla pavimentazione per le persone con difficoltà motorie. Ovvero non creare spessori e fonti di inciampo.

Criticità

Dislivello causato da **gradino max 2,5 cm**

Foto del rilievo



Esempio

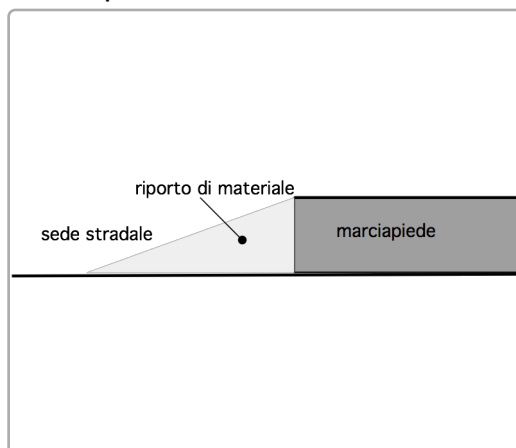

Riferimenti alla normativa nazionale

Legge 118/1971 art. 27
Legge 41/1986 art. 32
Legge 104/1992 art. 24
D.M. 236/89 art. 4.1.11 - 8.1.11
D.P.R. 503/96 art. 7

Note integrative:

DIMENSIONI DELL'INTERVENTO

- Oggetti - Metri lineari
- Intervento generico
Totale mq. Passo Carraio
Tot. superficie mq.
Totale mq. Piazzola
Totale superf. della rampa/e
+p.c. o piazzola finale mq. **0,80**

Costo orientativo €. 56,00

Materiale suggerito: **Asfalto**

Data del sopralluogo: 08/06/2019



LAMA, via

N. Intervento

0193

Descrizione prestazionale dell'intervento

Eliminazione del dislivello attraverso la realizzazione di un raccordo della pavimentazione con l'area carrabile mediante la **sovrapposizione di uno strato bituminoso** su tutta la larghezza del marciapiede.

ATTENZIONE !

Occorre fare una buona rasatura della finitura superficiale (attraverso la compattazione e la rullatura del materiale) per evitare di creare altre criticità sulla pavimentazione per le persone con difficoltà motorie. Ovvero non creare spessori e fonti di inciampo.

Criticità

Dislivello causato da **gradino max 2,5 cm**

Foto del rilievo



Esempio

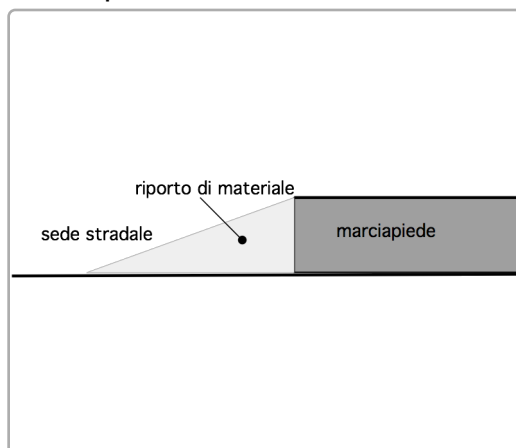

Riferimenti alla normativa nazionale

Legge 118/1971 art. 27
Legge 41/1986 art. 32
Legge 104/1992 art. 24
D.M. 236/89 art. 4.1.11 - 8.1.11
D.P.R. 503/96 art. 7

Note integrative:

DIMENSIONI DELL'INTERVENTO	- Oggetti - Metri lineari - Intervento generico	
	Totale mq. Passo Carraio	
	Tot. superficie mq.	
	Totale mq. Piazzola	
	Totale superf. della rampa/e +p.c. o piazzola finale mq.	1,40

Costo orientativo €. 98,00

Materiale suggerito: **Asfalto**

Data del sopralluogo: 08/06/2019



LAMA, via

N. Intervento

0194

Descrizione prestazionale dell'intervento

Eliminazione del dislivello attraverso la realizzazione di un raccordo della pavimentazione con l'area carrabile mediante la **sovrapposizione di uno strato bituminoso** su tutta la larghezza del marciapiede.

ATTENZIONE !

Occorre fare una buona rasatura della finitura superficiale (attraverso la compattazione e la rullatura del materiale) per evitare di creare altre criticità sulla pavimentazione per le persone con difficoltà motorie. Ovvero non creare spessori e fonti di inciampo.

Criticità

Dislivello causato da **gradino max 2,5 cm**

Foto del rilievo



Esempio

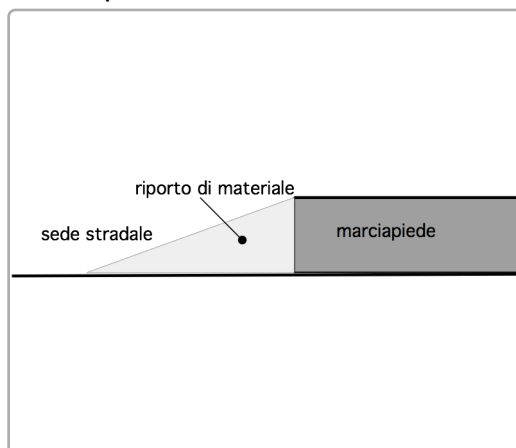

Riferimenti alla normativa nazionale

Legge 118/1971 art. 27
Legge 41/1986 art. 32
Legge 104/1992 art. 24
D.M. 236/89 art. 4.1.11 - 8.1.11
D.P.R. 503/96 art. 7

Note integrative:

DIMENSIONI DELL'INTERVENTO

- Oggetti - Metri lineari
- Intervento generico
Totale mq. Passo Carraio
Tot. superficie mq.
Totale mq. Piazzola
Totale superf. della rampa/e
+p.c. o piazzola finale mq. **0,80**

Costo orientativo €. 56,00

Materiale suggerito: **Asfalto**

Data del sopralluogo: 08/06/2019



LAMA, via

N. Intervento

0195

Descrizione prestazionale dell'intervento

Sostituzione della caditoia con nuovo manufatto che verrà incassato e reso perfettamente complanare al pavimento. La caditoia non dovrà presentare fessure tali da costituire ostacolo o pericolo rispetto a ruote, tacchi o bastoni. I vuoti non potranno essere attraversati da sfere di diametro superiore ai 20 mm (preferibilmente non superiore a 15 mm); eventuali fessure parallele dovranno essere poste in senso ortogonale alla principale direzione di marcia.

ATTENZIONE !

Occorre fare una buona rasatura della finitura superficiale per evitare di creare altre criticità sulla pavimentazione per le persone con difficoltà motorie.

Criticità

Caditoia inadeguata

Foto del rilievo



Esempio

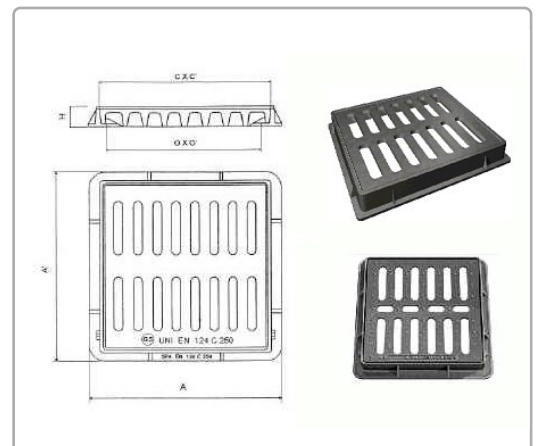

Riferimenti alla normativa nazionale

Legge 118/1971 art. 27
Legge 41/1986 art. 32
Legge 104/1992 art. 24
D.M. 236/89 art. 4.1.2 - 8.1.2
D.P.R. 503/96 art. 4 - 5 - 6 - 16

Note integrative:

DIMENSIONI DELL'INTERVENTO

- Oggetti - Metri lineari
- Intervento generico

Totale mq. Passo Carraio

Tot. superficie mq. **3,00**

Totale mq. Piazzola

Totale superf. della rampa/e
+p.c. o piazzola finale mq.

Costo orientativo €. 648,00

Materiale suggerito: **Metallo**

Data del sopralluogo: 12/07/2019



N. Intervento

0196

LAMA, via

Descrizione prestazionale dell'intervento

Realizzazione a fianco del percorso esistente, di una nuova pavimentazione pedonale, identica alla preesistente, aumentando la larghezza complessiva del percorso. Per consentirne l'uso da parte di persone in carrozzina, la larghezza minima dovrà essere di cm. 90/120.

La superficie calpestabile sarà compatta ed omogenea. Le fugature prive di risalti e non superiori a cm. 0,5. La pendenza trasversale nel suo complesso non dovrà superare l'1%.

ATTENZIONE !

Occorre fare una buona rasatura della finitura superficiale (attraverso la compattazione e la rullatura del materiale) per evitare di creare altre criticità sulla pavimentazione per le persone con difficoltà motorie. Ovvero non creare spessori e fonti di inciampo.

Riferimenti alla normativa nazionale

Legge 118/1971 art. 27

Legge 41/1986 art. 32

Legge 104/1992 art. 24

D.M. 236/89 art. 4.2.1 - 4.2.2 - 8.2.1 - 8.2.2

D.P.R. 503/96 art. 4 - 5 - 23

Note integrative:

Materiale suggerito: **Asfalto**

Criticità

Assenza di percorso accessibile
(**sottodimensionato**)

Foto del rilievo



Esempio

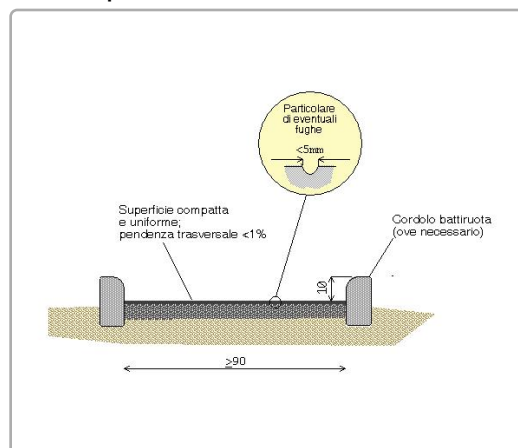

DIMENSIONI DELL'INTERVENTO

- Oggetti - Metri lineari
- Intervento generico

Totale mq. Passo Carraio

Tot. superficie mq. **6,30**

Totale mq. Piazzola

Totale superf. della rampa/e
+p.c. o piazzola finale mq.

Costo orientativo €. 567,00

Data del sopralluogo: 13/06/2019



LAMA, via

Descrizione prestazionale dell'intervento

Demolizione della rampa esistente e **ricostruzione** della stessa con pendenza longitudinale tale da consentirne l'agevole superamento da parte di tutti (preferibilmente inferiore/uguale al 5%), e pendenza trasversale non superiore all'1%.

La pavimentazione dovrà essere antisdrucchiolevole, uniforme e compatta.

La rampa dovrà avere larghezza non inferiore a cm 120 (se possibile larghezza 150 cm). Per lunghezze superiori a 10 m è necessario interrompere la rampa con un piano orizzontale intermedio di dimensioni non inferiori a cm 150x150.

Quando la differenza di quota fra i due piani (pedonale e carrabile) è maggiore di cm 20, si suggerisce di corredarla con cordolo battiruota o elemento di medesima risposta funzionale, nonché di corrimano, su almeno uno dei lati, visivamente percepibile anche a distanza al fine di ottenere anche una buona presegnalazione per ipovedenti.

ATTENZIONE !

Occorre fare una buona rasatura della finitura superficiale (attraverso la compattazione e la rullatura del materiale) per evitare di creare altre criticità sulla pavimentazione per le persone con difficoltà motorie. Ovvero non creare spessori e fonti di inciampo.

Il materiale del corrimano dovrebbe avere caratteristiche antisdrucchiolevoli ed essere piacevole al tatto. Il materiale non deve trasmettere un calore eccessivo quando esposto lungamente al sole.

Riferimenti alla normativa nazionale

Legge 118/1971 art. 27

Legge 41/1986 art. 32

Legge 104/1992 art. 24

D.M. 236/89 art. 4.1.11 - 4.2.1 - 8.2.1

D.P.R. 503/96 art. 4 - 5

Legge 104/92 art. 24

D.P.R. 380/01 art. 76 com.7

Note integrative:

Materiale suggerito: **Asfalto**

Criticità

Scivolo con **pendenza eccessiva**

Foto del rilievo



Esempio

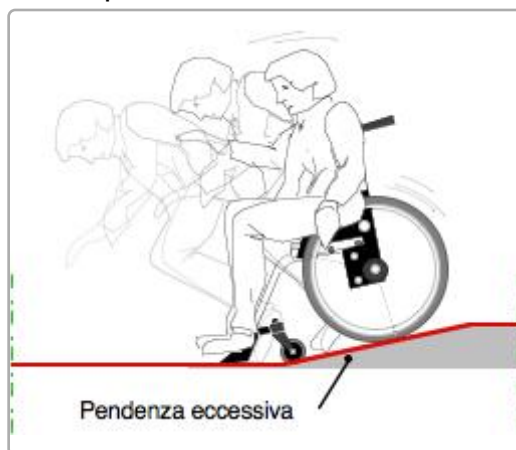

DIMENSIONI DELL'INTERVENTO

- Oggetti - Metri lineari
- Intervento generico

Totale mq. Passo Carraio

Tot. superficie mq.

Totale mq. Piazzola

Totale superf. della rampa/e
+p.c. o piazzola finale mq.

3,75

Costo orientativo €. 412,72

Data del sopralluogo: 13/06/2019



N. Intervento

0198

LAMA, via

Descrizione prestazionale dell'intervento

Esecuzione di nuove zebraure atte a segnalare attraversamento pedonale. I segnali orizzontali devono essere realizzati con materiali tali da renderli visibili sia di giorno che di notte anche in presenza di pioggia o con fondo stradale bagnato; devono essere realizzati con materiali antisdrucchiolevoli e non devono sporgere piu' di 3 mm dal piano della pavimentazione.

Gli attraversamenti pedonali sono evidenziati sulla carreggiata mediante zebraure con strisce bianche parallele alla direzione di marcia dei veicoli, di lunghezza non inferiore a 2,50 m, sulle strade locali e su quelle urbane di quartiere, e a 4 m, sulle altre strade; la larghezza delle strisce e degli intervalli e' di 50 cm.

La larghezza degli attraversamenti pedonali deve essere comunque commisurata al flusso del traffico pedonale.

ATTENZIONE !

Le caratteristiche fotometriche, colorimetriche di antiscivolosità e di durata dei materiali da usare per i segnali orizzontali, nonché i metodi di misura di dette caratteristiche, sono stabiliti da apposito disciplinare tecnico approvato con decreto del ministro dei Lavori pubblici, da pubblicare sulla Gazzetta Ufficiale.

Riferimenti alla normativa nazionale

Legge 118/1971 art. 27

Legge 41/1986 art. 32

Legge 104/1992 art. 24

D.P.R. 503/96 art. 6

Note integrative:

Materiale suggerito: **Vernice**

Criticità

Assenza di **strisce zebraate**

Foto del rilievo



Esempio

Nessuna immagine di supporto

DIMENSIONI DELL'INTERVENTO

- Oggetti - Metri lineari
- Intervento generico

Totale mq. Passo Carraio

Tot. superficie mq. **20,00**

Totale mq. Piazzola

Totale superf. della rampa/e
+p.c. o piazzola finale mq.

Costo orientativo €. 540,00

Data del sopralluogo: 12/07/2019



N. Intervento

0199

LAMA, via

Descrizione prestazionale dell'intervento

Sostituzione della caditoia con nuovo manufatto che verrà incassato e reso perfettamente complanare al pavimento. La caditoia non dovrà presentare fessure tali da costituire ostacolo o pericolo rispetto a ruote, tacchi o bastoni. I vuoti non potranno essere attraversati da sfere di diametro superiore ai 20 mm (preferibilmente non superiore a 15 mm); eventuali fessure parallele dovranno essere poste in senso ortogonale alla principale direzione di marcia.

ATTENZIONE !

Occorre fare una buona rasatura della finitura superficiale per evitare di creare altre criticità sulla pavimentazione per le persone con difficoltà motorie.

Criticità

Caditoia inadeguata

Foto del rilievo



Esempio

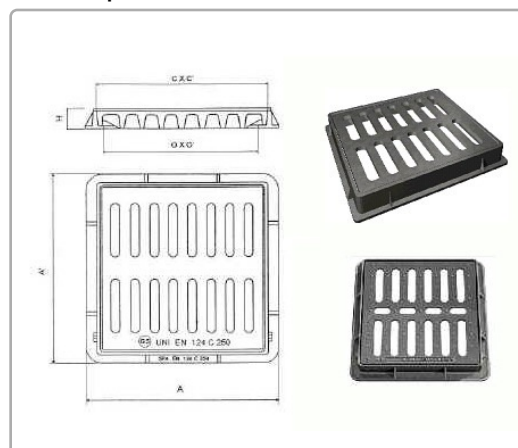

Riferimenti alla normativa nazionale

Legge 118/1971 art. 27
Legge 41/1986 art. 32
Legge 104/1992 art. 24
D.M. 236/89 art. 4.1.2 - 8.1.2
D.P.R. 503/96 art. 4 - 5 - 6 - 16

Note integrative:

DIMENSIONI DELL'INTERVENTO

- Oggetti - Metri lineari
- Intervento generico

Totale mq. Passo Carraio

Tot. superficie mq. **1,00**

Totale mq. Piazzola

Totale superf. della rampa/e
+p.c. o piazzola finale mq.

Costo orientativo €. 216,00

Materiale suggerito: **Metallo**

Data del sopralluogo: 12/07/2019



LAMA, via

N. Intervento

0200

Descrizione prestazionale dell'intervento

Adeguamento della pavimentazione dissestata tramite **demolizione e rifacimento del tappetino d'usura o sostituzione di parte di essa**, con finitura tale da rendere il piano di calpestio perfettamente complanare e raccordato adeguatamente alla pavimentazione esistente.

-

ATTENZIONE !

Occorre fare una buona rasatura della finitura superficiale per evitare di creare altre criticità sulla pavimentazione per le persone con difficoltà motorie.

Criticità

Presenza di sconnessioni, buche isolate, deformazioni della pavimentazione esistente, assenza di porzioni di essa.

Foto del rilievo



Esempio

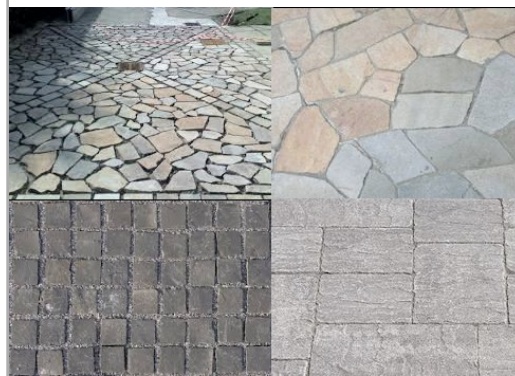

Riferimenti alla normativa nazionale

Legge 118/1971 art. 27
Legge 41/1986 art. 32
Legge 104/1992 art. 24
D.P.R. 380/2001 art. 82
D.M. 236/89 art. 4.2.1 - 8.2.1
D.P.R. 503/96 art. 4 - 5

Note integrative:

DIMENSIONI DELL'INTERVENTO

- Oggetti - Metri lineari
- Intervento generico

Totale mq. Passo Carraio

Tot. superficie mq. **1,00**

Totale mq. Piazzola

Totale superf. della rampa/e
+p.c. o piazzola finale mq.

Costo orientativo €. 39,00

Materiale suggerito: **Asfalto**

Data del sopralluogo: 12/07/2019



N. Intervento

0201

SANTA LUCIA, via

Descrizione prestazionale dell'intervento

Eliminazione del dislivello attraverso la **demolizione e ricomposizione** della pavimentazione preesistente con maggiore complanarità fra il percorso pedonale ed il percorso carrabile.

ATTENZIONE !

Occorre fare una buona rasatura della finitura superficiale per evitare di creare altre criticità sulla pavimentazione per le persone con difficoltà motorie.

Criticità

Dislivello causato da gradino **max 2,5 cm**

Foto del rilievo



Esempio

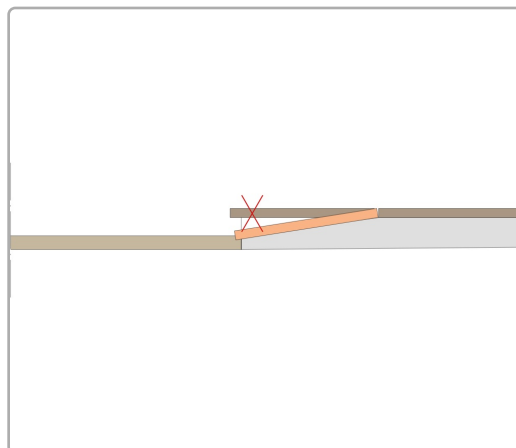

Riferimenti alla normativa nazionale

Legge 118/1971 art. 27
Legge 41/1986 art. 32
Legge 104/1992 art. 24
D.M. 236/89 art. 4.1.11 - 4.2.1 - 8.2.1
D.P.R. 503/96 art. 4 - 5

Note integrative:

DIMENSIONI DELL'INTERVENTO

- Oggetti - Metri lineari
- Intervento generico
Totale mq. Passo Carraio
Tot. superficie mq.
Totale mq. Piazzola
Totale superf. della rampa/e
+p.c. o piazzola finale mq. **0,60**

Costo orientativo €. 80,40

Materiale suggerito: **Asfalto**

Data del sopralluogo: 13/06/2019



SANTA LUCIA, via

N. Intervento

0202

Descrizione prestazionale dell'intervento

Eliminazione del dislivello attraverso la **demolizione e ricomposizione** della pavimentazione preesistente con maggiore complanarità fra il percorso pedonale ed il percorso carrabile.

ATTENZIONE !

Occorre fare una buona rasatura della finitura superficiale per evitare di creare altre criticità sulla pavimentazione per le persone con difficoltà motorie.

Criticità

Dislivello causato da gradino **max 2,5 cm**

Foto del rilievo



Esempio

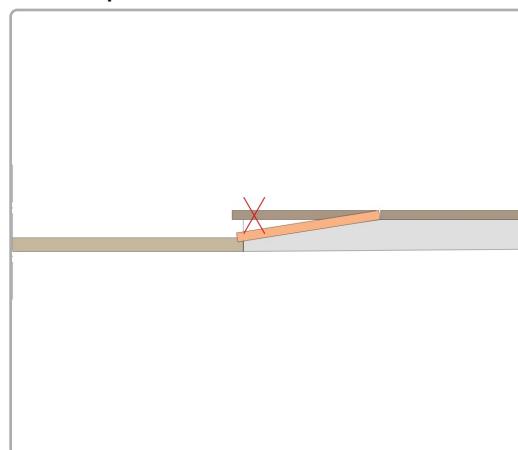

Riferimenti alla normativa nazionale

Legge 118/1971 art. 27
Legge 41/1986 art. 32
Legge 104/1992 art. 24
D.M. 236/89 art. 4.1.11 - 4.2.1 - 8.2.1
D.P.R. 503/96 art. 4 - 5

Note integrative:

DIMENSIONI DELL'INTERVENTO

- Oggetti - Metri lineari
- Intervento generico

Totale mq. Passo Carraio

Tot. superficie mq.

Totale mq. Piazzola

Totale superf. della rampa/e
+p.c. o piazzola finale mq.

0,60

Costo orientativo €. 80,40

Materiale suggerito: **Asfalto**

Data del sopralluogo: 13/06/2019



N. Intervento

0203

SANTA LUCIA, via

Descrizione prestazionale dell'intervento

Raccordo del percorso attraverso la creazione, con **asporto** di materiale, di due rampe di lunghezza sufficiente ad ottenere una pendenza non superiore al 5% e di larghezza di cm 120. Qualora la rampa sia proposta sulla direttrice del marciapiede la cui larghezza risulti inferiore a cm 120, questa sarà comunque di larghezza non inferiore a cm 100.

Lo stallo che dovrà essere creato al termine della rampa sarà complanare alla sede stradale e la larghezza pari all'attraversamento pedonale o passo carraio ove esistano e comunque non inferiore a cm 150.

Quando la differenza di quota fra i due piani (pedonale e carrabile) è maggiore di cm 20, si suggerisce di corredarla con cordolo battiruota o elemento di medesima risposta funzionale, nonché di corrimano, su almeno uno dei lati, visivamente percepibile alle persone ipovedenti.

ATTENZIONE !

Occorre fare una buona rasatura della finitura superficiale (attraverso la compattazione e la rullatura del materiale) per evitare di creare altre criticità sulla pavimentazione per le persone con difficoltà motorie. Ovvero non creare spessori e fonti di inciampo.

Riferimenti alla normativa nazionale

Legge 118/1971 art. 27
Legge 41/1986 art. 32
Legge 104/1992 art. 24
D.M. 236/89 art. 4.1.11 - 4.2.1 - 8.2.1
D.P.R. 503/96 art. 4 - 5
Legge 104/92 art. 24
D.P.R. 380/01 art.76 com.7

Note integrative:

Materiale suggerito: **Asfalto**

Criticità

Dislivello causato da **gradino di 2/30 cm**

Foto del rilievo



Esempio

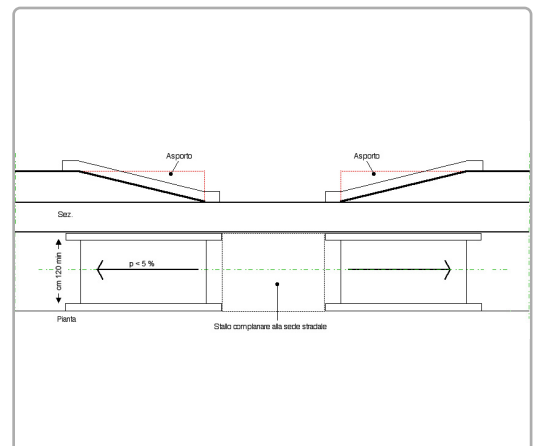

DIMENSIONI DELL'INTERVENTO

- Oggetti - Metri lineari	
- Intervento generico	
Totale mq. Passo Carraio	
Tot. superficie mq.	
Totale mq. Piazzola	2,19
Totale superf. della rampa/e +p.c. o piazzola finale mq.	9,78

Costo orientativo €. 1.076,02

Data del sopralluogo: 13/06/2019



SANTA LUCIA, via

N. Intervento

0204

Descrizione prestazionale dell'intervento

Eliminazione del dislivello attraverso la **demolizione e ricomposizione** della pavimentazione preesistente con maggiore complanarità fra il percorso pedonale ed il percorso carrabile.

ATTENZIONE !

Occorre fare una buona rasatura della finitura superficiale per evitare di creare altre criticità sulla pavimentazione per le persone con difficoltà motorie.

Criticità

Dislivello causato da gradino **max 2,5 cm**

Foto del rilievo



Esempio

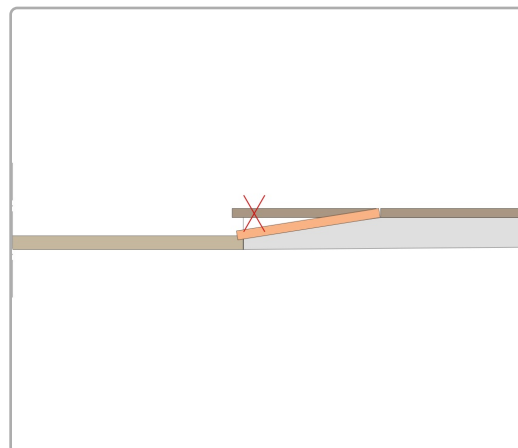

Riferimenti alla normativa nazionale

Legge 118/1971 art. 27
Legge 41/1986 art. 32
Legge 104/1992 art. 24
D.M. 236/89 art. 4.1.11 - 4.2.1 - 8.2.1
D.P.R. 503/96 art. 4 - 5

Note integrative:

DIMENSIONI DELL'INTERVENTO

- Oggetti - Metri lineari
- Intervento generico

Totale mq. Passo Carraio

Tot. superficie mq.

Totale mq. Piazzola

Totale superf. della rampa/e
+p.c. o piazzola finale mq.

0,60

Costo orientativo €. 80,40

Materiale suggerito: **Asfalto**

Data del sopralluogo: 13/06/2019



N. Intervento

0205

SAN MARCO, via

Descrizione prestazionale dell'intervento

Realizzazione di **marciapiede** o camminamento previa demolizione dell'esistente. Con superficie calpestabile compatta ed omogenea. La pendenza trasversale non dovrà superare l'1%. La larghezza del percorso non dovrà essere inferiore a cm 150.

ATTENZIONE !

Occorre fare una buona rasatura della finitura superficiale (attraverso la compattazione e la rullatura del materiale) per evitare di creare altre criticità sulla pavimentazione per le persone con difficoltà motorie. Ovvero non creare spessori e fonti di inciampo.

Criticità

Sconnessione generalizzata della pavimentazione

Foto del rilievo



Esempio

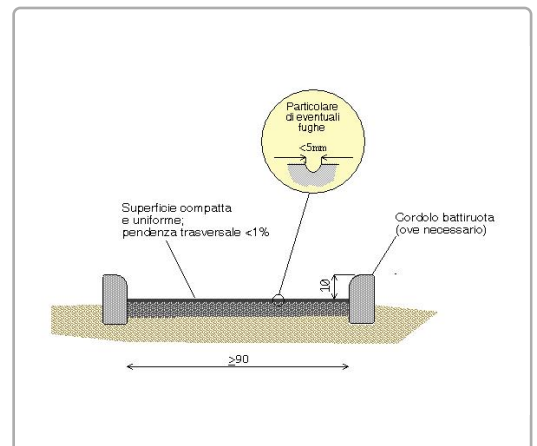

Riferimenti alla normativa nazionale

Legge 118/1971 art. 27
Legge 41/1986 art. 32
Legge 104/1992 art. 24
D.M. 236/89 art. 4.2.1 - 4.2.2 - 8.2.1 - 8.2.2
D.P.R. 503/96 art. 4 - 5

Note integrative:

DIMENSIONI DELL'INTERVENTO

- Oggetti - Metri lineari
- Intervento generico

Totale mq. Passo Carraio

Tot. superficie mq. **19,60**

Totale mq. Piazzola

Totale superf. della rampa/e
+p.c. o piazzola finale mq.

Costo orientativo € 1.743,03

Materiale suggerito: **Asfalto**

Data del sopralluogo: 13/06/2019



N. Intervento

0206

SAN MARCO, via

Descrizione prestazionale dell'intervento

Adeguamento dell'attraversamento tramite **demolizione e rifacimento di porzioni di pavimentazione**, di raccordi agli elementi tecnologici presenti, al fine di garantire l'accessibilità per i pedoni; successiva realizzazione di zebraure verniciate.

ATTENZIONE !

Occorre fare una buona rasatura della finitura superficiale per evitare di creare altre criticità sulla pavimentazione derivanti da diverse sovrapposizioni di bitume, pessimi raccordi con l'impiantistica sotterranea.

Criticità

Attraversamento pedonale con pavimentazione inadeguata per la **presenza di sconnessioni**, chiusini/caditoie non raccordati con la pavimentazione esistente

Foto del rilievo



Esempio

Nessuna immagine di supporto

Riferimenti alla normativa nazionale

Legge 118/1971 art. 27
Legge 41/1986 art. 32
Legge 104/1992 art. 24
D.P.R. 380/2001 art. 82
D.M. 236/89 art. 4.2.1 - 8.2.1
D.P.R. 503/96 art. 4 - 5

Note integrative:

DIMENSIONI DELL'INTERVENTO

- Oggetti - Metri lineari	
- Intervento generico	
Totale mq. Passo Carraio	
Tot. superficie mq.	1,50
Totale mq. Piazzola	
Totale superf. della rampa/e +p.c. o piazzola finale mq.	

Costo orientativo €. 85,50

Materiale suggerito: **Asfalto**

Data del sopralluogo: 13/06/2019



N. Intervento

0208

SAN MARCO, via

Descrizione prestazionale dell'intervento

Adeguamento dell'attraversamento tramite **demolizione e rifacimento di porzioni di pavimentazione**, di raccordi agli elementi tecnologici presenti, al fine di garantire l'accessibilità per i pedoni; successiva realizzazione di zebre verniciate.

ATTENZIONE !

Occorre fare una buona rasatura della finitura superficiale per evitare di creare altre criticità sulla pavimentazione derivanti da diverse sovrapposizioni di bitume, pessimi raccordi con l'impiantistica sotterranea.

Criticità

Attraversamento pedonale con pavimentazione inadeguata per la **presenza di sconnessioni**, chiusini/caditoie non raccordati con la pavimentazione esistente

Foto del rilievo



Esempio

Nessuna immagine di supporto

Riferimenti alla normativa nazionale

Legge 118/1971 art. 27
Legge 41/1986 art. 32
Legge 104/1992 art. 24
D.P.R. 380/2001 art. 82
D.M. 236/89 art. 4.2.1 - 8.2.1
D.P.R. 503/96 art. 4 - 5

Note integrative:

DIMENSIONI DELL'INTERVENTO

- Oggetti - Metri lineari
- Intervento generico

Totale mq. Passo Carraio

Tot. superficie mq. **20,00**

Totale mq. Piazzola

Totale superf. della rampa/e
+p.c. o piazzola finale mq.

Costo orientativo €. 3.480,00

Materiale suggerito: **Porfido cubetto 8x8**

Data del sopralluogo: 12/07/2019



CALCARA, via

Descrizione prestazionale dell'intervento

Inserimento di un'area di parcheggio di mt 5x3,20 in aderenza al percorso pedonale.

L'area dovrà essere adeguatamente evidenziata con una segnaletica verticale, posta a cm 220 d'altezza, e da una segnaletica orizzontale che individua una zona di cm 170 di larghezza, relativa all'ingombro dell'autovettura, ed una seconda, di larghezza minima cm 150, necessaria al libero movimento dell'utente in fase di trasferimento.

La zona pedonale, se non complanare, dovrà sempre essere raccordata mediante scivolo (max 8%) con il percorso principale.

Attualmente abbiamo l'introduzione del contrassegno di parcheggio per disabili conforme al modello previsto dalla raccomandazione n. 98/376/CE del Consiglio dell'Unione europea del 4 giugno 1998.

ATTENZIONE !

I comuni, che rilasciano il permesso, hanno 3 anni dalla data di entrata in vigore del DPR n. 151/2012 per sostituire con i nuovi contrassegni i titoli già in circolazione, che nel frattempo rimarranno validi. Tre anni è il limite temporale previsto anche per l'adeguamento della segnaletica stradale ai simboli introdotti dalla raccomandazione 98/376/Ce.

Riferimenti alla normativa nazionale

Legge 118/1971 art. 27
Legge 41/1986 art. 32
D.M. 236/89 art. 4.2.3 - 8.2.3
D.P.R. 503/96 art. 10 - 11
D.P.R. 495/92 art. 40 C.d.S.-art. 149 Regolam.
Legge 104/92 art. 28
D.P.R. 151/2012

Note integrative:

Materiale suggerito:

Criticità

Scarsa o inesistente dotazione di parcheggi riservati ai disabili. (Parcheggio a pettine ortogonale al percorso pedonale)

Foto del rilievo



Esempio



DIMENSIONI DELL'INTERVENTO

- Oggetti - Metri lineari - Intervento generico	1
Totale mq. Passo Carraio	
Tot. superficie mq.	
Totale mq. Piazzola	
Totale superf. della rampa/e +p.c. o piazzola finale mq.	

Costo orientativo €. 250,00

Data del sopralluogo: 13/06/2019



N. Intervento

0210

INTERNA, via

Descrizione prestazionale dell'intervento

Demolizione della rampa esistente e **ricostruzione** della stessa con pendenza longitudinale tale da consentirne l'agevole superamento da parte di tutti (preferibilmente inferiore/uguale al 5%), e pendenza trasversale non superiore all'1%.

La pavimentazione dovrà essere antisdrucchiolevole, uniforme e compatta.

La rampa dovrà avere larghezza non inferiore a cm 120 (se possibile larghezza 150 cm). Per lunghezze superiori a 10 m è necessario interrompere la rampa con un piano orizzontale intermedio di dimensioni non inferiori a cm 150x150.

Quando la differenza di quota fra i due piani (pedonale e carrabile) è maggiore di cm 20, si suggerisce di corredarla con cordolo battiruota o elemento di medesima risposta funzionale, nonché di corrimano, su almeno uno dei lati, visivamente percepibile anche a distanza al fine di ottenere anche una buona presegnalazione per ipovedenti.

ATTENZIONE !

Occorre fare una buona rasatura della finitura superficiale (attraverso la compattazione e la rullatura del materiale) per evitare di creare altre criticità sulla pavimentazione per le persone con difficoltà motorie. Ovvero non creare spessori e fonti di inciampo.

Il materiale del corrimano dovrebbe avere caratteristiche antisdrucchiolevoli ed essere piacevole al tatto. Il materiale non deve trasmettere un calore eccessivo quando esposto lungamente al sole.

Riferimenti alla normativa nazionale

Legge 118/1971 art. 27

Legge 41/1986 art. 32

Legge 104/1992 art. 24

D.M. 236/89 art. 4.1.11 - 4.2.1 - 8.2.1

D.P.R. 503/96 art. 4 - 5

Legge 104/92 art. 24

D.P.R. 380/01 art. 76 com.7

Note integrative:

Materiale suggerito: **Porfido cubetto 8x8**

Criticità

Scivolo con **pendenza eccessiva**

Foto del rilievo



Esempio

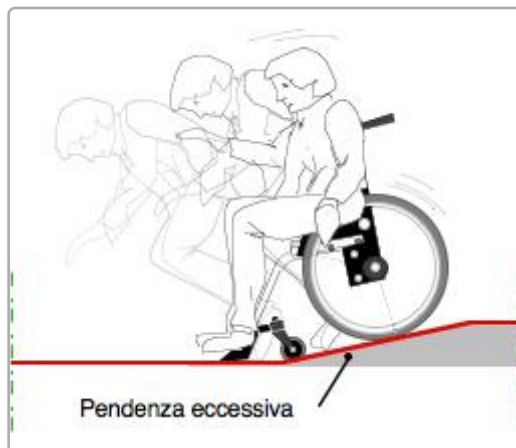

DIMENSIONI DELL'INTERVENTO

- Oggetti - Metri lineari
- Intervento generico

Totale mq. Passo Carraio

Tot. superficie mq.

Totale mq. Piazzola **3,80**

Totale superf. della rampa/e
+p.c. o piazzola finale mq. **7,22**

Costo orientativo €. 1.833,88

Data del sopralluogo: 13/06/2019



INTERNA, via

N. Intervento

0212

Descrizione prestazionale dell'intervento

Adeguamento della pavimentazione dissestata tramite **demolizione e rifacimento del tappetino d'usura o sostituzione di parte di essa**, con finitura tale da rendere il piano di calpestio perfettamente complanare e raccordato adeguatamente alla pavimentazione esistente.

-

ATTENZIONE !

Occorre fare una buona rasatura della finitura superficiale per evitare di creare altre criticità sulla pavimentazione per le persone con difficoltà motorie.

Criticità

Presenza di sconnessioni, buche isolate, deformazioni della pavimentazione esistente, assenza di porzioni di essa.

Foto del rilievo



Esempio

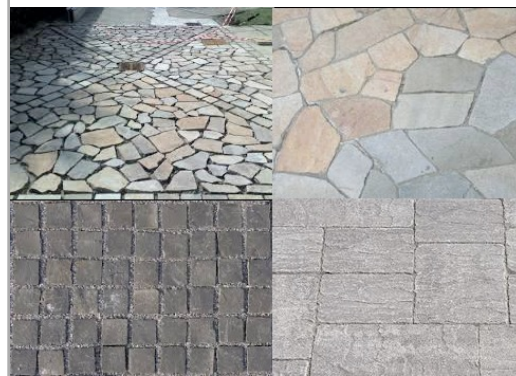

Riferimenti alla normativa nazionale

Legge 118/1971 art. 27
Legge 41/1986 art. 32
Legge 104/1992 art. 24
D.P.R. 380/2001 art. 82
D.M. 236/89 art. 4.2.1 - 8.2.1
D.P.R. 503/96 art. 4 - 5

Note integrative:

DIMENSIONI DELL'INTERVENTO

- Oggetti - Metri lineari
- Intervento generico

Totale mq. Passo Carraio

Tot. superficie mq. **5,00**

Totale mq. Piazzola

Totale superf. della rampa/e
+p.c. o piazzola finale mq.

Costo orientativo €. 970,00

Materiale suggerito: **Porfido cubetto 8x8**

Data del sopralluogo: 12/07/2019



INTERNA, via

Descrizione prestazionale dell'intervento

Demolizione della rampa esistente e **ricostruzione** della stessa con pendenza longitudinale tale da consentirne l'agevole superamento da parte di tutti (preferibilmente inferiore/uguale al 5%), e pendenza trasversale non superiore all'1%.

La pavimentazione dovrà essere antisdrucchiolevole, uniforme e compatta.

La rampa dovrà avere larghezza non inferiore a cm 120 (se possibile larghezza 150 cm). Per lunghezze superiori a 10 m è necessario interrompere la rampa con un piano orizzontale intermedio di dimensioni non inferiori a cm 150x150.

Quando la differenza di quota fra i due piani (pedonale e carrabile) è maggiore di cm 20, si suggerisce di corredarla con cordolo battiruota o elemento di medesima risposta funzionale, nonché di corrimano, su almeno uno dei lati, visivamente percepibile anche a distanza al fine di ottenere anche una buona presegnalazione per ipovedenti.

ATTENZIONE !

Occorre fare una buona rasatura della finitura superficiale (attraverso la compattazione e la rullatura del materiale) per evitare di creare altre criticità sulla pavimentazione per le persone con difficoltà motorie. Ovvero non creare spessori e fonti di inciampo.

Il materiale del corrimano dovrebbe avere caratteristiche antisdrucchiolevoli ed essere piacevole al tatto. Il materiale non deve trasmettere un calore eccessivo quando esposto lungamente al sole.

Riferimenti alla normativa nazionale

Legge 118/1971 art. 27

Legge 41/1986 art. 32

Legge 104/1992 art. 24

D.M. 236/89 art. 4.1.11 - 4.2.1 - 8.2.1

D.P.R. 503/96 art. 4 - 5

Legge 104/92 art. 24

D.P.R. 380/01 art. 76 com.7

Note integrative:

Materiale suggerito: **Porfido cubetto 8x8**

Criticità

Scivolo con **pendenza eccessiva**

Foto del rilievo



Esempio

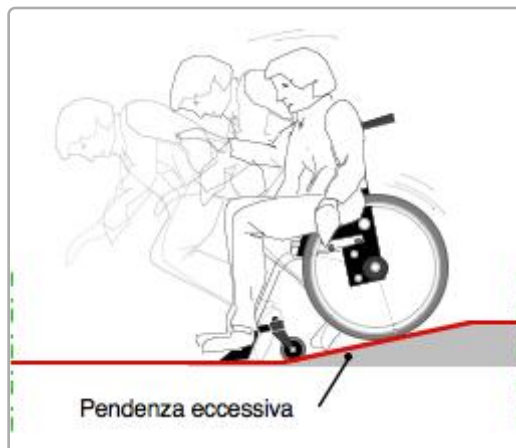

DIMENSIONI DELL'INTERVENTO

- Oggetti - Metri lineari
- Intervento generico

Totale mq. Passo Carraio

Tot. superficie mq.

Totale mq. Piazzola

Totale superf. della rampa/e
+p.c. o piazzola finale mq.

5,30

Costo orientativo € 1.347,22

Data del sopralluogo: 13/06/2019



INTERNA, via

Descrizione prestazionale dell'intervento

Demolizione della rampa esistente e **ricostruzione** della stessa con pendenza longitudinale tale da consentirne l'agevole superamento da parte di tutti (preferibilmente inferiore/uguale al 5%), e pendenza trasversale non superiore all'1%.

La pavimentazione dovrà essere antisdrucchiolevole, uniforme e compatta.

La rampa dovrà avere larghezza non inferiore a cm 120 (se possibile larghezza 150 cm). Per lunghezze superiori a 10 m è necessario interrompere la rampa con un piano orizzontale intermedio di dimensioni non inferiori a cm 150x150.

Quando la differenza di quota fra i due piani (pedonale e carrabile) è maggiore di cm 20, si suggerisce di corredarla con cordolo battiruota o elemento di medesima risposta funzionale, nonché di corrimano, su almeno uno dei lati, visivamente percepibile anche a distanza al fine di ottenere anche una buona presegnalazione per ipovedenti.

ATTENZIONE !

Occorre fare una buona rasatura della finitura superficiale (attraverso la compattazione e la rullatura del materiale) per evitare di creare altre criticità sulla pavimentazione per le persone con difficoltà motorie. Ovvero non creare spessori e fonti di inciampo.

Il materiale del corrimano dovrebbe avere caratteristiche antisdrucchiolevoli ed essere piacevole al tatto. Il materiale non deve trasmettere un calore eccessivo quando esposto lungamente al sole.

Riferimenti alla normativa nazionale

Legge 118/1971 art. 27

Legge 41/1986 art. 32

Legge 104/1992 art. 24

D.M. 236/89 art. 4.1.11 - 4.2.1 - 8.2.1

D.P.R. 503/96 art. 4 - 5

Legge 104/92 art. 24

D.P.R. 380/01 art. 76 com.7

Note integrative:

Materiale suggerito: **Porfido cubetto 8x8**

Criticità

Scivolo con **pendenza eccessiva**

Foto del rilievo



Esempio

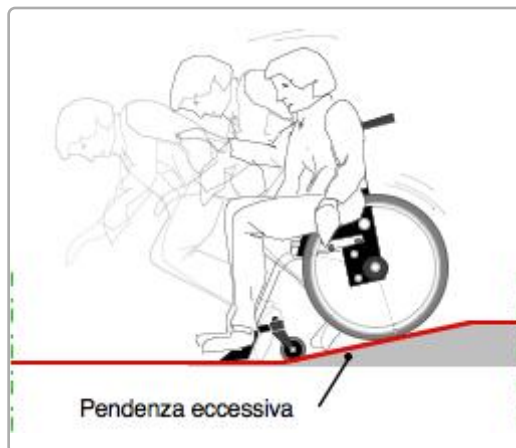

DIMENSIONI DELL'INTERVENTO

- Oggetti - Metri lineari
- Intervento generico

Totale mq. Passo Carraio

Tot. superficie mq.

Totale mq. Piazzola

Totale superf. della rampa/e
+p.c. o piazzola finale mq.

3,12

Costo orientativo €. 792,48

Data del sopralluogo: 13/06/2019



INTERNA, via

N. Intervento

0216

Descrizione prestazionale dell'intervento

Adeguamento della pavimentazione dissestata tramite **demolizione e rifacimento del tappetino d'usura o sostituzione di parte di essa**, con finitura tale da rendere il piano di calpestio perfettamente complanare e raccordato adeguatamente alla pavimentazione esistente.

-

ATTENZIONE !

Occorre fare una buona rasatura della finitura superficiale per evitare di creare altre criticità sulla pavimentazione per le persone con difficoltà motorie.

Criticità

Presenza di sconnessioni, buche isolate, deformazioni della pavimentazione esistente, assenza di porzioni di essa.

Foto del rilievo



Esempio

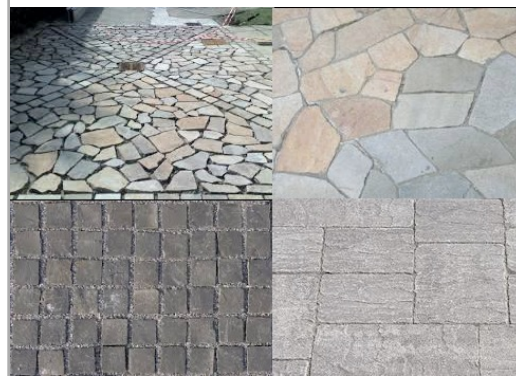

Riferimenti alla normativa nazionale

Legge 118/1971 art. 27
Legge 41/1986 art. 32
Legge 104/1992 art. 24
D.P.R. 380/2001 art. 82
D.M. 236/89 art. 4.2.1 - 8.2.1
D.P.R. 503/96 art. 4 - 5

Note integrative:

DIMENSIONI DELL'INTERVENTO

- Oggetti - Metri lineari
- Intervento generico

Totale mq. Passo Carraio

Tot. superficie mq. **1,00**

Totale mq. Piazzola

Totale superf. della rampa/e
+p.c. o piazzola finale mq.

Costo orientativo €. 194,00

Materiale suggerito: **Porfido cubetto 8x8**

Data del sopralluogo: 12/07/2019



INTERNA, via

N. Intervento

0217

Descrizione prestazionale dell'intervento

Eliminazione del dislivello attraverso la realizzazione di un raccordo della pavimentazione con l'area carrabile mediante la **sovrapposizione di uno strato bituminoso** su tutta la larghezza del marciapiede.

ATTENZIONE !

Occorre fare una buona rasatura della finitura superficiale (attraverso la compattazione e la rullatura del materiale) per evitare di creare altre criticità sulla pavimentazione per le persone con difficoltà motorie. Ovvero non creare spessori e fonti di inciampo.

Criticità

Dislivello causato da **gradino max 2,5 cm**

Foto del rilievo



Esempio

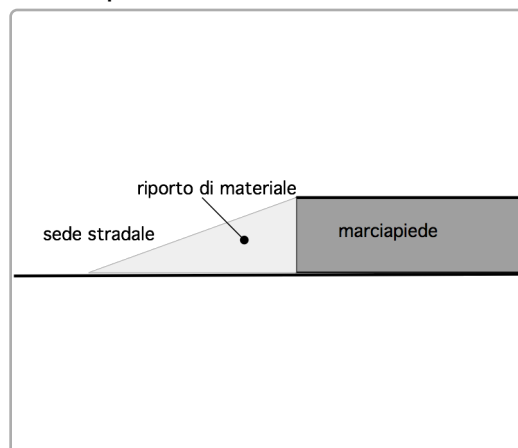

Riferimenti alla normativa nazionale

Legge 118/1971 art. 27
Legge 41/1986 art. 32
Legge 104/1992 art. 24
D.M. 236/89 art. 4.1.11 - 8.1.11
D.P.R. 503/96 art. 7

Note integrative:

DIMENSIONI DELL'INTERVENTO	- Oggetti - Metri lineari - Intervento generico	
	Totale mq. Passo Carraio	
	Tot. superficie mq.	
	Totale mq. Piazzola	
	Totale superf. della rampa/e +p.c. o piazzola finale mq.	1,60

Costo orientativo €. 112,00

Materiale suggerito: **Asfalto**

Data del sopralluogo: 13/06/2019



N. Intervento

0218

INTERNA, via

Descrizione prestazionale dell'intervento

Adeguamento dell'attraversamento tramite **demolizione e rifacimento di porzioni di pavimentazione**, di raccordi agli elementi tecnologici presenti, al fine di garantire l'accessibilità per i pedoni; successiva realizzazione di zebre verniciate.

ATTENZIONE !

Occorre fare una buona rasatura della finitura superficiale per evitare di creare altre criticità sulla pavimentazione derivanti da diverse sovrapposizioni di bitume, pessimi raccordi con l'impiantistica sotterranea.

Criticità

Attraversamento pedonale con pavimentazione inadeguata per la **presenza di sconnessioni**, chiusini/caditoie non raccordati con la pavimentazione esistente

Foto del rilievo



Esempio

Nessuna immagine di supporto

Riferimenti alla normativa nazionale

Legge 118/1971 art. 27
Legge 41/1986 art. 32
Legge 104/1992 art. 24
D.P.R. 380/2001 art. 82
D.M. 236/89 art. 4.2.1 - 8.2.1
D.P.R. 503/96 art. 4 - 5

Note integrative:

DIMENSIONI DELL'INTERVENTO

- Oggetti - Metri lineari
- Intervento generico

Totale mq. Passo Carraio

Tot. superficie mq. **16,25**

Totale mq. Piazzola

Totale superf. della rampa/e
+p.c. o piazzola finale mq.

Costo orientativo €. 2.827,50

Materiale suggerito: **Porfido cubetto 8x8**

Data del sopralluogo: 12/07/2019



N. Intervento

0219

INTERNA, via

Descrizione prestazionale dell'intervento

Demolizione della rampa esistente e **ricostruzione** della stessa con pendenza longitudinale tale da consentirne l'agevole superamento da parte di tutti (preferibilmente inferiore/uguale al 5%), e pendenza trasversale non superiore all'1%.

La pavimentazione dovrà essere antisdrucchiolevole, uniforme e compatta.

La rampa dovrà avere larghezza non inferiore a cm 120 (se possibile larghezza 150 cm). Per lunghezze superiori a 10 m è necessario interrompere la rampa con un piano orizzontale intermedio di dimensioni non inferiori a cm 150x150.

Quando la differenza di quota fra i due piani (pedonale e carrabile) è maggiore di cm 20, si suggerisce di corredarla con cordolo battiruota o elemento di medesima risposta funzionale, nonché di corrimano, su almeno uno dei lati, visivamente percepibile anche a distanza al fine di ottenere anche una buona presegnalazione per ipovedenti.

ATTENZIONE !

Occorre fare una buona rasatura della finitura superficiale (attraverso la compattazione e la rullatura del materiale) per evitare di creare altre criticità sulla pavimentazione per le persone con difficoltà motorie. Ovvero non creare spessori e fonti di inciampo.

Il materiale del corrimano dovrebbe avere caratteristiche antisdrucchiolevoli ed essere piacevole al tatto. Il materiale non deve trasmettere un calore eccessivo quando esposto lungamente al sole.

Riferimenti alla normativa nazionale

Legge 118/1971 art. 27

Legge 41/1986 art. 32

Legge 104/1992 art. 24

D.M. 236/89 art. 4.1.11 - 4.2.1 - 8.2.1

D.P.R. 503/96 art. 4 - 5

Legge 104/92 art. 24

D.P.R. 380/01 art. 76 com.7

Note integrative:

Una parte dello scivolo è da trasformare in gradinata.

Criticità

Scivolo con **pendenza eccessiva**

Foto del rilievo



Esempio

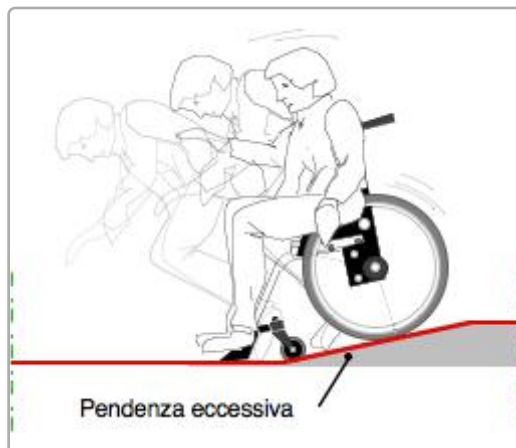

DIMENSIONI DELL'INTERVENTO

- Oggetti - Metri lineari
- Intervento generico

Totale mq. Passo Carraio

Tot. superficie mq.

Totale mq. Piazzola

Totale superf. della rampa/e
+p.c. o piazzola finale mq.

10,50

Costo orientativo €. 2.667,00

Data del sopralluogo: 13/06/2019

Materiale suggerito: **Porfido cubetto 8x8**



INTERNA, via

N. Intervento

0220

Descrizione prestazionale dell'intervento

Realizzazione, a lato del percorso in pendenza, una rampa di gradini necessari al superamento del dislivello esistente.
Il gradino di materiale antisdrucciolevole, deve avere una pedata minima non inferiore a cm 30 ed un'alzata non superiore a cm 16.
Se il dislivello richiede due o più gradini, inserire almeno un corrimano a cm 90/100 di altezza da terra.

Criticità

Percorso in pendenza **privo dell'alternativa** a gradini

Foto del rilievo



Esempio

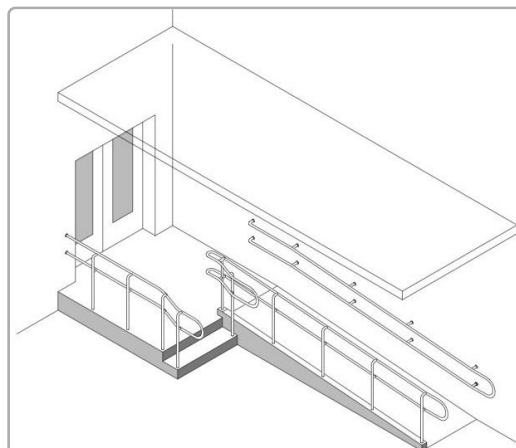

Riferimenti alla normativa nazionale

Legge 118/1971 art. 27
Legge 41/1986 art. 32
Legge 104/1992 art. 24

Note integrative:

DIMENSIONI DELL'INTERVENTO

- Oggetti - Metri lineari
- Intervento generico

Totale mq. Passo Carraio

Tot. superficie mq. **4,20**

Totale mq. Piazzola

Totale superf. della rampa/e
+p.c. o piazzola finale mq.

Costo orientativo €. 0,00

Materiale suggerito: **Metallo**

Data del sopralluogo: 13/06/2019



LOVARA DI CAMPIGO, via

Descrizione prestazionale dell'intervento

Realizzazione di **marciapiede** o camminamento previa demolizione dell'esistente. Con superficie calpestabile compatta ed omogenea. La pendenza trasversale non dovrà superare l'1%. La larghezza del percorso non dovrà essere inferiore a cm 150.

ATTENZIONE !

Occorre fare una buona rasatura della finitura superficiale (attraverso la compattazione e la rullatura del materiale) per evitare di creare altre criticità sulla pavimentazione per le persone con difficoltà motorie. Ovvero non creare spessori e fonti di inciampo.

Criticità

Sconnessione generalizzata della pavimentazione

Foto del rilievo



Esempio

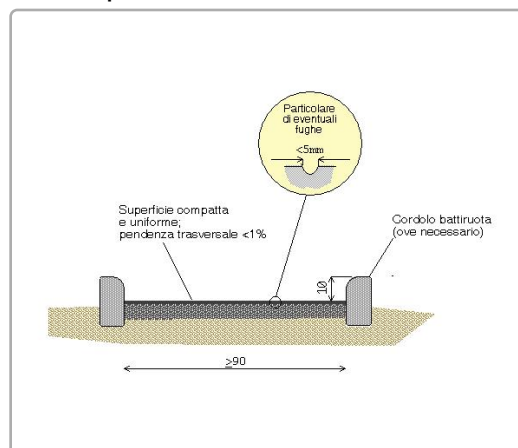

Riferimenti alla normativa nazionale

Legge 118/1971 art. 27
Legge 41/1986 art. 32
Legge 104/1992 art. 24
D.M. 236/89 art. 4.2.1 - 4.2.2 - 8.2.1 - 8.2.2
D.P.R. 503/96 art. 4 - 5

Note integrative:

DIMENSIONI DELL'INTERVENTO

- Oggetti - Metri lineari
- Intervento generico

Totale mq. Passo Carraio

Tot. superficie mq. **21,60**

Totale mq. Piazzola

Totale superf. della rampa/e
+p.c. o piazzola finale mq.

Costo orientativo € 1.920,89

Materiale suggerito: **Asfalto**

Data del sopralluogo: 13/06/2019



N. Intervento

0222

LOVARA DI CAMPIGO, via

Descrizione prestazionale dell'intervento

Realizzazione di **marciapiede** o camminamento previa demolizione dell'esistente. Con superficie calpestabile compatta ed omogenea. La pendenza trasversale non dovrà superare l'1%. La larghezza del percorso non dovrà essere inferiore a cm 150.

ATTENZIONE !

Occorre fare una buona rasatura della finitura superficiale (attraverso la compattazione e la rullatura del materiale) per evitare di creare altre criticità sulla pavimentazione per le persone con difficoltà motorie. Ovvero non creare spessori e fonti di inciampo.

Criticità

Sconnessione generalizzata della pavimentazione

Foto del rilievo



Esempio

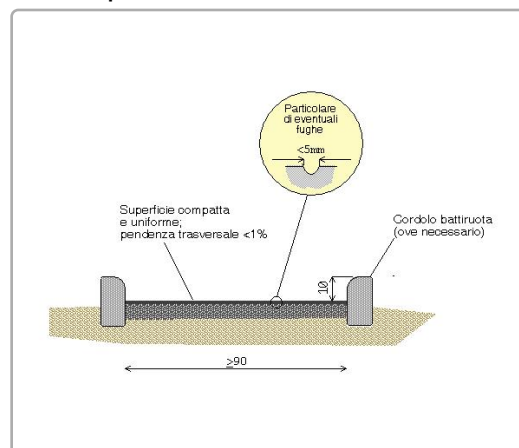

Riferimenti alla normativa nazionale

Legge 118/1971 art. 27
Legge 41/1986 art. 32
Legge 104/1992 art. 24
D.M. 236/89 art. 4.2.1 - 4.2.2 - 8.2.1 - 8.2.2
D.P.R. 503/96 art. 4 - 5

Note integrative:

DIMENSIONI DELL'INTERVENTO

- Oggetti - Metri lineari
- Intervento generico

Totale mq. Passo Carraio

Tot. superficie mq. **52,20**

Totale mq. Piazzola

Totale superf. della rampa/e
+p.c. o piazzola finale mq.

Costo orientativo €. 4.642,15

Materiale suggerito: **Asfalto**

Data del sopralluogo: 13/06/2019



N. Intervento

0223

LOVARA DI CAMPIGO, via

Descrizione prestazionale dell'intervento

Adeguamento della pavimentazione dissestata tramite **demolizione e rifacimento del tappetino d'usura o sostituzione di parte di essa**, con finitura tale da rendere il piano di calpestio perfettamente complanare e raccordato adeguatamente alla pavimentazione esistente.

-

ATTENZIONE !

Occorre fare una buona rasatura della finitura superficiale per evitare di creare altre criticità sulla pavimentazione per le persone con difficoltà motorie.

Criticità

Presenza di sconnessioni, buche isolate, deformazioni della pavimentazione esistente, assenza di porzioni di essa.

Foto del rilievo



Esempio

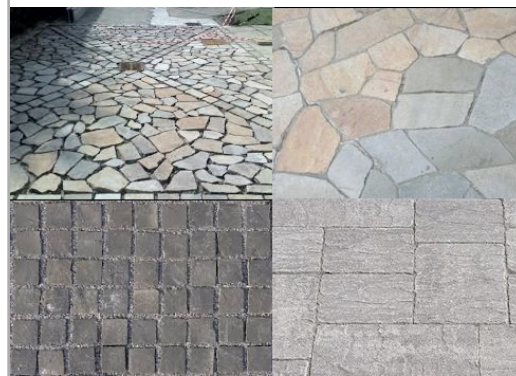

Riferimenti alla normativa nazionale

Legge 118/1971 art. 27
Legge 41/1986 art. 32
Legge 104/1992 art. 24
D.P.R. 380/2001 art. 82
D.M. 236/89 art. 4.2.1 - 8.2.1
D.P.R. 503/96 art. 4 - 5

Note integrative:

DIMENSIONI DELL'INTERVENTO

- Oggetti - Metri lineari
- Intervento generico

Totale mq. Passo Carraio

Tot. superficie mq. **1,00**

Totale mq. Piazzola

Totale superf. della rampa/e
+p.c. o piazzola finale mq.

Costo orientativo €. 39,00

Materiale suggerito: **Asfalto**

Data del sopralluogo: 12/07/2019



N. Intervento

0224

LOVARA DI CAMPIGO, via

Descrizione prestazionale dell'intervento

Adeguamento passo carraio tramite realizzazione di marciapiedi in **rilevato** (quota accesso immobile) e rampe di raccordo al percorso esistente, con pendenza 5% (massima 8%); il passo carraio sarà completo di elemento di raccordo per il passaggio dei veicoli; la porzione di percorso utile per i pedoni deve essere di larghezza minima 120 cm.

ATTENZIONE !

Occorre fare una buona rasatura della finitura superficiale per evitare di creare altre criticità sulla pavimentazione per le persone con difficoltà motorie.

Criticità

Passo carraio inadeguato

Foto del rilievo



Esempio

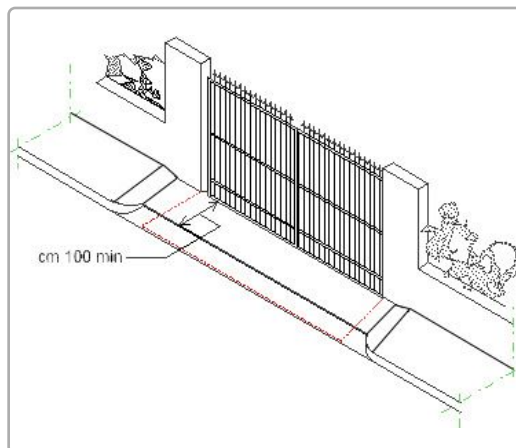

Riferimenti alla normativa nazionale

Legge 118/1971 art. 27
Legge 41/1986 art. 32
Legge 104/1992 art. 24
D.P.R. 380/2001 art. 82
D.M. 236/89 art. 4.2.1 - 8.2.1
D.P.R. 503/96 art. 4 - 5

Note integrative:

DIMENSIONI DELL'INTERVENTO

- Oggetti - Metri lineari
- Intervento generico

Totale mq. Passo Carraio

Tot. superficie mq. **14,00**

Totale mq. Piazzola

Totale superf. della rampa/e
+p.c. o piazzola finale mq.

Costo orientativo €. 1.260,00

Materiale suggerito: **Asfalto**

Data del sopralluogo: 13/06/2019



N. Intervento

0225

LOVARA DI CAMPIGO, via

Descrizione prestazionale dell'intervento

Adeguamento passo carraio tramite realizzazione di marciapiedi in **rilevato** (quota accesso immobile) e rampe di raccordo al percorso esistente, con pendenza 5% (massima 8%); il passo carraio sarà completo di elemento di raccordo per il passaggio dei veicoli; la porzione di percorso utile per i pedoni deve essere di larghezza minima 120 cm.

ATTENZIONE !

Occorre fare una buona rasatura della finitura superficiale per evitare di creare altre criticità sulla pavimentazione per le persone con difficoltà motorie.

Criticità

Passo carraio inadeguato

Foto del rilievo



Esempio

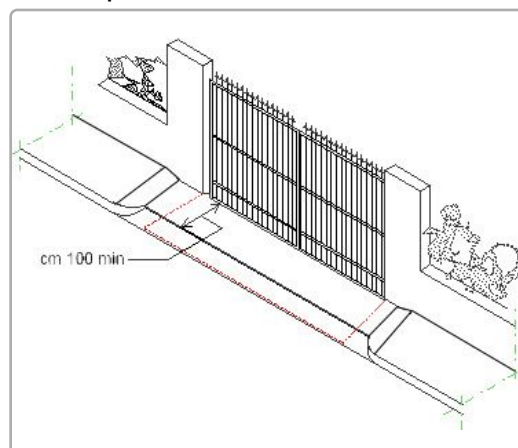

Riferimenti alla normativa nazionale

Legge 118/1971 art. 27
Legge 41/1986 art. 32
Legge 104/1992 art. 24
D.P.R. 380/2001 art. 82
D.M. 236/89 art. 4.2.1 - 8.2.1
D.P.R. 503/96 art. 4 - 5

Note integrative:

DIMENSIONI DELL'INTERVENTO

- Oggetti - Metri lineari
- Intervento generico

Totale mq. Passo Carraio

Tot. superficie mq. **7,00**

Totale mq. Piazzola

Totale superf. della rampa/e
+p.c. o piazzola finale mq.

Costo orientativo €. 630,00

Materiale suggerito: **Asfalto**

Data del sopralluogo: 13/06/2019



LOVARA DI CAMPIGO, via

Descrizione prestazionale dell'intervento

Realizzazione a fianco del percorso esistente, di una nuova pavimentazione pedonale, identica alla preesistente, aumentando la larghezza complessiva del percorso. Per consentirne l'uso da parte di persone in carrozzina, la larghezza minima dovrà essere di cm. 90/120.

La superficie calpestabile sarà compatta ed omogenea. Le fugature prive di risalti e non superiori a cm. 0,5. La pendenza trasversale nel suo complesso non dovrà superare l'1%.

ATTENZIONE !

Occorre fare una buona rasatura della finitura superficiale (attraverso la compattazione e la rullatura del materiale) per evitare di creare altre criticità sulla pavimentazione per le persone con difficoltà motorie. Ovvero non creare spessori e fonti di inciampo.

Riferimenti alla normativa nazionale

Legge 118/1971 art. 27
Legge 41/1986 art. 32
Legge 104/1992 art. 24
D.M. 236/89 art. 4.2.1 - 4.2.2 - 8.2.1 - 8.2.2
D.P.R. 503/96 art. 4 - 5 - 23

Note integrative:

In ogni punto in cui si inserisce un lampione o un accesso carraio, il marciapiede si restringe a meno di cm 70. L'intervento è previsto solo su un lato della strada.

Materiale suggerito: **Asfalto**

Criticità

Assenza di percorso accessibile
(sottodimensionato)

Foto del rilievo



Esempio

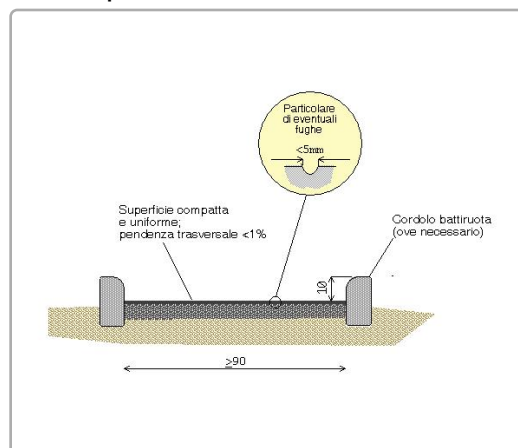

DIMENSIONI DELL'INTERVENTO

- Oggetti - Metri lineari
- Intervento generico

Totale mq. Passo Carraio

Tot. superficie mq. **25,50**

Totale mq. Piazzola

Totale superf. della rampa/e
+p.c. o piazzola finale mq.

Costo orientativo € 2.295,00

Data del sopralluogo: 13/06/2019



N. Intervento

0227

LOVARA DI CAMPIGO, via

Descrizione prestazionale dell'intervento

Eliminazione del dislivello attraverso la realizzazione di un raccordo della pavimentazione con l'area carrabile mediante la **sovrapposizione di uno strato bituminoso** su tutta la larghezza del marciapiede.

ATTENZIONE !

Occorre fare una buona rasatura della finitura superficiale (attraverso la compattazione e la rullatura del materiale) per evitare di creare altre criticità sulla pavimentazione per le persone con difficoltà motorie. Ovvero non creare spessori e fonti di inciampo.

Criticità

Dislivello causato da **gradino max 2,5 cm**

Foto del rilievo



Esempio

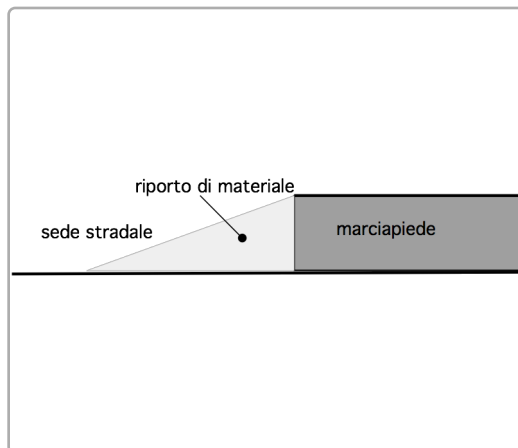

Riferimenti alla normativa nazionale

Legge 118/1971 art. 27
Legge 41/1986 art. 32
Legge 104/1992 art. 24
D.M. 236/89 art. 4.1.11 - 8.1.11
D.P.R. 503/96 art. 7

Note integrative:

DIMENSIONI DELL'INTERVENTO

- Oggetti - Metri lineari
- Intervento generico
Totale mq. Passo Carraio
Tot. superficie mq.
Totale mq. Piazzola
Totale superf. della rampa/e
+p.c. o piazzola finale mq. **0,90**

Costo orientativo €. 63,00

Materiale suggerito: **Asfalto**

Data del sopralluogo: 13/06/2019



N. Intervento

0228

LOVARA DI CAMPIGO, via

Descrizione prestazionale dell'intervento

Nuova realizzazione di marciapiedi in rilevato, con le seguenti caratteristiche:

- altezza massima 12 cm dal piano carrabile;
- larghezza minima 150 cm; in presenza di cospicuo flusso pedonale è consigliata larghezza 200 cm; è ammessa larghezza minima 100 cm solo in caso di restrizioni puntuali o di breve lunghezza (massimo 10 m);
- pendenza longitudinale 5% (massimo 8%);
- pendenza trasversale 1%;
- altezza minima libera da ostacoli 220 cm da piano di calpestio;
- finitura tale da rendere il piano di calpestio accessibile.

ATTENZIONE !

Occorre fare una buona rasatura della finitura superficiale per evitare di creare altre criticità sulla pavimentazione per le persone con difficoltà motorie.

Criticità

Assenza di percorso **in rilevato**

Foto del rilievo



Esempio

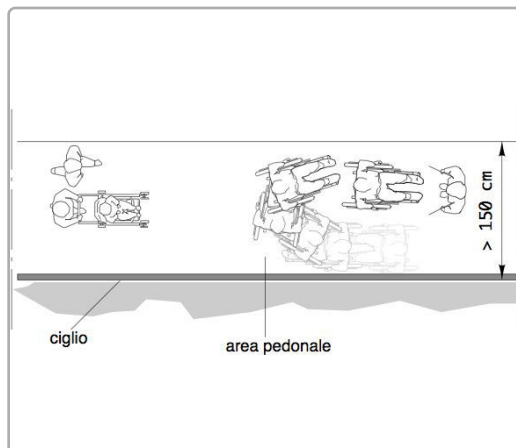

Riferimenti alla normativa nazionale

Legge 118/1971 art. 27
Legge 41/1986 art. 32
Legge 104/1992 art. 24
D.P.R. 380/2001 art. 82
D.M. 236/89 art. 4.2.1 - 8.2.1
D.P.R. 503/96 art. 4 - 5

Note integrative:

DIMENSIONI DELL'INTERVENTO

- Oggetti - Metri lineari
- Intervento generico

Totale mq. Passo Carraio

Tot. superficie mq. **30,00**

Totale mq. Piazzola

Totale superf. della rampa/e
+p.c. o piazzola finale mq.

Costo orientativo € 1.923,30

Materiale suggerito: **Asfalto**

Data del sopralluogo: 13/06/2019



DANELLI, via

N. Intervento

0229

Descrizione prestazionale dell'intervento

Nuova realizzazione di attraversamento pedonale **a raso**, tramite adeguamento dei raccordi al percorso pedonale esistente e inserimento di segnaletica tattile a pavimento (segnale pericolo valicabile) ad evidenziare la delimitazione tra sede pedonale e carrabile; realizzazione di zebraure di larghezza minima 250 cm. La pavimentazione utilizzata nell'attraversamento, sarà la medesima già presente.

ATTENZIONE !

Occorre fare una buona rasatura della finitura superficiale per evitare di creare altre criticità sulla pavimentazione derivanti da diverse sovrapposizioni di bitume, pessimi raccordi con l'impiantistica sotterranea.

Criticità

Assenza di attraversamento pedonale a raso

Foto del rilievo



Esempio

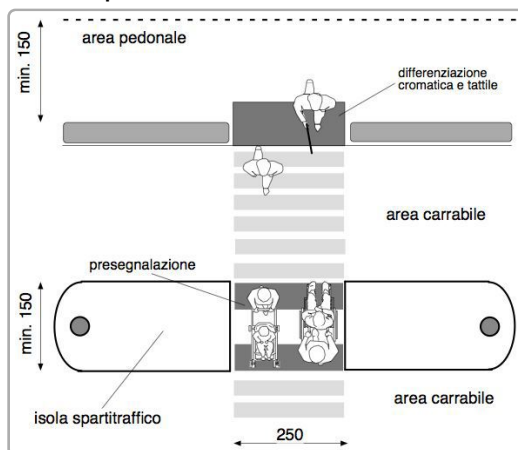

Riferimenti alla normativa nazionale

Legge 118/1971 art. 27
Legge 41/1986 art. 32
Legge 104/1992 art. 24
D.P.R. 380/2001 art. 82
D.P.R. 503/96 art. 6

Note integrative:

DIMENSIONI DELL'INTERVENTO

- Oggetti - Metri lineari
- Intervento generico

Totale mq. Passo Carraio

Tot. superficie mq. **20,00**

Totale mq. Piazzola

Totale superf. della rampa/e
+p.c. o piazzola finale mq.

Costo orientativo €. 6.200,00

Materiale suggerito: **Asfalto**

Data del sopralluogo: 13/06/2019



N. Intervento

0230

FALCONE, via

Descrizione prestazionale dell'intervento

Nuova realizzazione di attraversamento pedonale **a raso**, tramite adeguamento dei raccordi al percorso pedonale esistente e inserimento di segnaletica tattile a pavimento (segnale pericolo valicabile) ad evidenziare la delimitazione tra sede pedonale e carrabile; realizzazione di zebraure di larghezza minima 250 cm. La pavimentazione utilizzata nell'attraversamento, sarà la medesima già presente.

ATTENZIONE !

Occorre fare una buona rasatura della finitura superficiale per evitare di creare altre criticità sulla pavimentazione derivanti da diverse sovrapposizioni di bitume, pessimi raccordi con l'impiantistica sotterranea.

Criticità

Assenza di attraversamento pedonale a raso

Foto del rilievo



Esempio

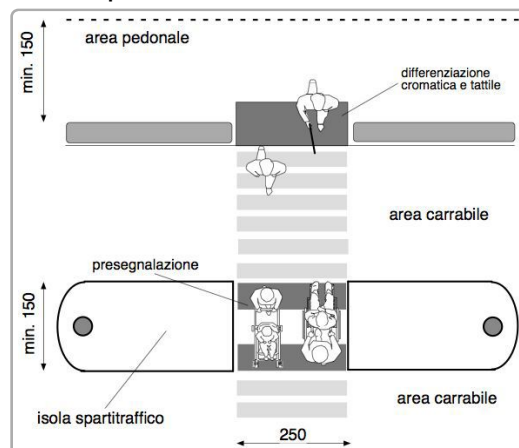

Riferimenti alla normativa nazionale

Legge 118/1971 art. 27
Legge 41/1986 art. 32
Legge 104/1992 art. 24
D.P.R. 380/2001 art. 82
D.P.R. 503/96 art. 6

Note integrative:

DIMENSIONI DELL'INTERVENTO

- Oggetti - Metri lineari
- Intervento generico

Totale mq. Passo Carraio

Tot. superficie mq. **20,00**

Totale mq. Piazzola

Totale superf. della rampa/e
+p.c. o piazzola finale mq.

Costo orientativo € 6.200,00

Materiale suggerito: **Asfalto**

Data del sopralluogo: 13/06/2019



FALCONE, via

N. Intervento

0231

Descrizione prestazionale dell'intervento

Adeguamento della pavimentazione dissestata tramite **demolizione e rifacimento del tappetino d'usura o sostituzione di parte di essa**, con finitura tale da rendere il piano di calpestio perfettamente complanare e raccordato adeguatamente alla pavimentazione esistente.

-

ATTENZIONE !

Occorre fare una buona rasatura della finitura superficiale per evitare di creare altre criticità sulla pavimentazione per le persone con difficoltà motorie.

Criticità

Presenza di sconnessioni, buche isolate, deformazioni della pavimentazione esistente, assenza di porzioni di essa.

Foto del rilievo



Esempio

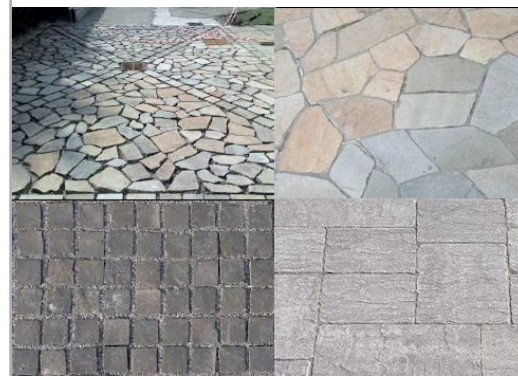

Riferimenti alla normativa nazionale

Legge 118/1971 art. 27
Legge 41/1986 art. 32
Legge 104/1992 art. 24
D.P.R. 380/2001 art. 82
D.M. 236/89 art. 4.2.1 - 8.2.1
D.P.R. 503/96 art. 4 - 5

Note integrative:

DIMENSIONI DELL'INTERVENTO

- Oggetti - Metri lineari
- Intervento generico

Totale mq. Passo Carraio

Tot. superficie mq. **2,00**

Totale mq. Piazzola

Totale superf. della rampa/e
+p.c. o piazzola finale mq.

Costo orientativo €. 78,00

Materiale suggerito: **Asfalto**

Data del sopralluogo: 13/06/2019



BROLO, via

Descrizione prestazionale dell'intervento

Demolizione della rampa esistente e **ricostruzione** della stessa con pendenza longitudinale tale da consentirne l'agevole superamento da parte di tutti (preferibilmente inferiore/uguale al 5%), e pendenza trasversale non superiore all'1%.

La pavimentazione dovrà essere antisdrucchiolevole, uniforme e compatta.

La rampa dovrà avere larghezza non inferiore a cm 120 (se possibile larghezza 150 cm). Per lunghezze superiori a 10 m è necessario interrompere la rampa con un piano orizzontale intermedio di dimensioni non inferiori a cm 150x150.

Quando la differenza di quota fra i due piani (pedonale e carrabile) è maggiore di cm 20, si suggerisce di corredarla con cordolo battiruota o elemento di medesima risposta funzionale, nonché di corrimano, su almeno uno dei lati, visivamente percepibile anche a distanza al fine di ottenere anche una buona presegnalazione per ipovedenti.

ATTENZIONE !

Occorre fare una buona rasatura della finitura superficiale (attraverso la compattazione e la rullatura del materiale) per evitare di creare altre criticità sulla pavimentazione per le persone con difficoltà motorie. Ovvero non creare spessori e fonti di inciampo.

Il materiale del corrimano dovrebbe avere caratteristiche antisdrucchiolevoli ed essere piacevole al tatto. Il materiale non deve trasmettere un calore eccessivo quando esposto lungamente al sole.

Riferimenti alla normativa nazionale

Legge 118/1971 art. 27

Legge 41/1986 art. 32

Legge 104/1992 art. 24

D.M. 236/89 art. 4.1.11 - 4.2.1 - 8.2.1

D.P.R. 503/96 art. 4 - 5

Legge 104/92 art. 24

D.P.R. 380/01 art. 76 com.7

Note integrative:

Materiale suggerito: **Asfalto**

Criticità

Scivolo con **pendenza eccessiva**

Foto del rilievo



Esempio

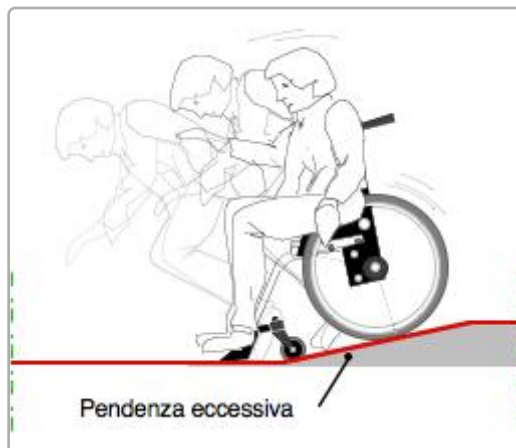

DIMENSIONI DELL'INTERVENTO

- Oggetti - Metri lineari
- Intervento generico

Totale mq. Passo Carraio

Tot. superficie mq.

Totale mq. Piazzola **1,35**

Totale superf. della rampa/e
+p.c. o piazzola finale mq. **6,03**

Costo orientativo €. 663,30

Data del sopralluogo: 13/06/2019



BROLO, via

N. Intervento

0233

Descrizione prestazionale dell'intervento

Realizzazione a fianco del percorso esistente, di una nuova pavimentazione pedonale, identica alla preesistente, aumentando la larghezza complessiva del percorso. Per consentirne l'uso da parte di persone in carrozzina, la larghezza minima dovrà essere di cm. 90/120.

La superficie calpestabile sarà compatta ed omogenea. Le fugature prive di risalti e non superiori a cm. 0,5. La pendenza trasversale nel suo complesso non dovrà superare l'1%.

ATTENZIONE !

Occorre fare una buona rasatura della finitura superficiale (attraverso la compattazione e la rullatura del materiale) per evitare di creare altre criticità sulla pavimentazione per le persone con difficoltà motorie. Ovvero non creare spessori e fonti di inciampo.

Riferimenti alla normativa nazionale

Legge 118/1971 art. 27
Legge 41/1986 art. 32
Legge 104/1992 art. 24
D.M. 236/89 art. 4.2.1 - 4.2.2 - 8.2.1 - 8.2.2
D.P.R. 503/96 art. 4 - 5 - 23

Note integrative:

In alternativa all'allargamento del marciapiedi, possono essere spostati i quadri elettrici.

Materiale suggerito: **Asfalto**

Criticità

Assenza di percorso accessibile
(**sottodimensionato**)

Foto del rilievo



Esempio

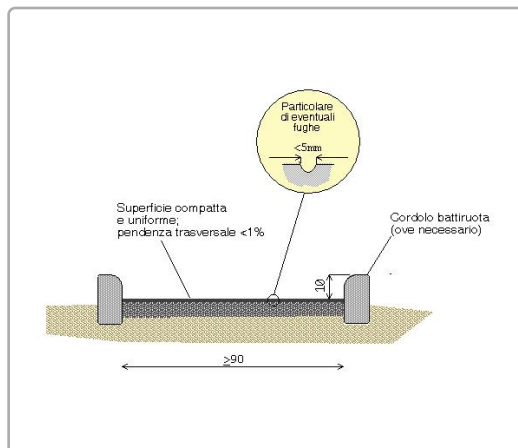

DIMENSIONI DELL'INTERVENTO

- Oggetti - Metri lineari
- Intervento generico

Totale mq. Passo Carraio

Tot. superficie mq. **5,10**

Totale mq. Piazzola

Totale superf. della rampa/e
+p.c. o piazzola finale mq.

Costo orientativo €. 459,00

Data del sopralluogo: 13/06/2019



SAN MARCO, via

N. Intervento

0234

Descrizione prestazionale dell'intervento

Adeguamento della pavimentazione dissestata tramite **demolizione e rifacimento del tappetino d'usura o sostituzione di parte di essa**, con finitura tale da rendere il piano di calpestio perfettamente complanare e raccordato adeguatamente alla pavimentazione esistente.

-

ATTENZIONE !

Occorre fare una buona rasatura della finitura superficiale per evitare di creare altre criticità sulla pavimentazione per le persone con difficoltà motorie.

Criticità

Presenza di sconnessioni, buche isolate, deformazioni della pavimentazione esistente, assenza di porzioni di essa.

Foto del rilievo



Esempio

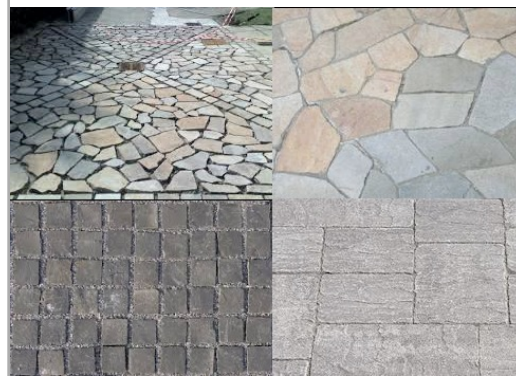

Riferimenti alla normativa nazionale

Legge 118/1971 art. 27
Legge 41/1986 art. 32
Legge 104/1992 art. 24
D.P.R. 380/2001 art. 82
D.M. 236/89 art. 4.2.1 - 8.2.1
D.P.R. 503/96 art. 4 - 5

Note integrative:

DIMENSIONI DELL'INTERVENTO

- Oggetti - Metri lineari
- Intervento generico

Totale mq. Passo Carraio

Tot. superficie mq. **10,00**

Totale mq. Piazzola

Totale superf. della rampa/e
+p.c. o piazzola finale mq.

Costo orientativo €. 430,00

Materiale suggerito: **Conglomerato cementizio**

Data del sopralluogo: 13/06/2019



SAN MARCO, via

N. Intervento

0235

Descrizione prestazionale dell'intervento

Adeguamento della pavimentazione dissestata tramite **demolizione e rifacimento del tappetino d'usura o sostituzione di parte di essa**, con finitura tale da rendere il piano di calpestio perfettamente complanare e raccordato adeguatamente alla pavimentazione esistente.

-

ATTENZIONE !

Occorre fare una buona rasatura della finitura superficiale per evitare di creare altre criticità sulla pavimentazione per le persone con difficoltà motorie.

Criticità

Presenza di sconnessioni, buche isolate, deformazioni della pavimentazione esistente, assenza di porzioni di essa.

Foto del rilievo



Esempio

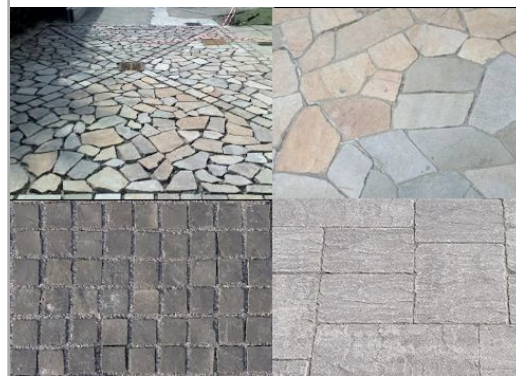

Riferimenti alla normativa nazionale

Legge 118/1971 art. 27
Legge 41/1986 art. 32
Legge 104/1992 art. 24
D.P.R. 380/2001 art. 82
D.M. 236/89 art. 4.2.1 - 8.2.1
D.P.R. 503/96 art. 4 - 5

Note integrative:

DIMENSIONI DELL'INTERVENTO

- Oggetti - Metri lineari
- Intervento generico

Totale mq. Passo Carraio

Tot. superficie mq. **4,00**

Totale mq. Piazzola

Totale superf. della rampa/e
+p.c. o piazzola finale mq.

Costo orientativo €. 172,00

Materiale suggerito: **Conglomerato cementizio**

Data del sopralluogo: 13/06/2019



SAN MARCO, via

N. Intervento

0236

Descrizione prestazionale dell'intervento

Adeguamento della pavimentazione dissestata tramite **demolizione e rifacimento del tappetino d'usura o sostituzione di parte di essa**, con finitura tale da rendere il piano di calpestio perfettamente complanare e raccordato adeguatamente alla pavimentazione esistente.

-

ATTENZIONE !

Occorre fare una buona rasatura della finitura superficiale per evitare di creare altre criticità sulla pavimentazione per le persone con difficoltà motorie.

Criticità

Presenza di sconnessioni, buche isolate, deformazioni della pavimentazione esistente, assenza di porzioni di essa.

Foto del rilievo



Esempio

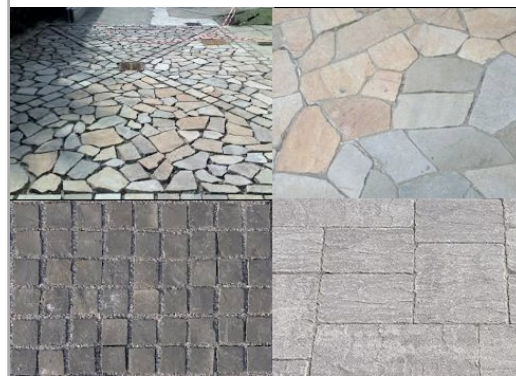

Riferimenti alla normativa nazionale

Legge 118/1971 art. 27
Legge 41/1986 art. 32
Legge 104/1992 art. 24
D.P.R. 380/2001 art. 82
D.M. 236/89 art. 4.2.1 - 8.2.1
D.P.R. 503/96 art. 4 - 5

Note integrative:

DIMENSIONI DELL'INTERVENTO

- Oggetti - Metri lineari
- Intervento generico

Totale mq. Passo Carraio

Tot. superficie mq. **2,00**

Totale mq. Piazzola

Totale superf. della rampa/e
+p.c. o piazzola finale mq.

Costo orientativo €. 86,00

Materiale suggerito: **Conglomerato cementizio**

Data del sopralluogo: 13/06/2019



SAN MARCO, via

N. Intervento

0237

Descrizione prestazionale dell'intervento

Nuova realizzazione di marciapiedi a raso con le seguenti caratteristiche:

- altezza massima 2,5 cm dal piano carrabile;
- larghezza minima 150 cm; in presenza di cospicuo flusso pedonale è consigliata larghezza 200 cm; è ammessa larghezza minima 100 cm solo in caso di restrizioni puntuali o di breve lunghezza (massimo 10 m);
- pendenza longitudinale 5% (massimo 8%);
- pendenza trasversale 1%;
- altezza minima libera da ostacoli 220 cm da piano di calpestio;
- finitura tale da rendere il piano di calpestio accessibile.

ATTENZIONE !

Occorre fare una buona rasatura della finitura superficiale per evitare di creare altre criticità sulla pavimentazione per le persone con difficoltà motorie.

Criticità

Assenza di percorso a raso

Foto del rilievo



Esempio

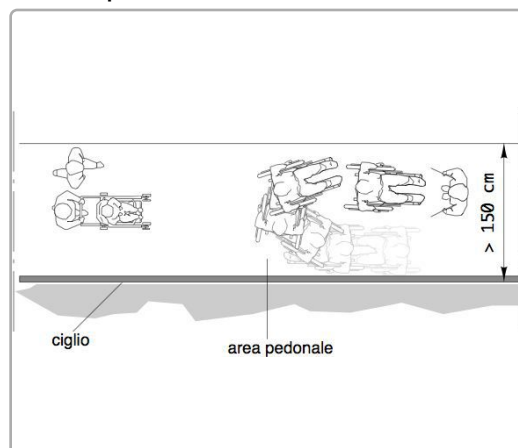

Riferimenti alla normativa nazionale

Legge 118/1971 art. 27
Legge 41/1986 art. 32
Legge 104/1992 art. 24
D.P.R. 380/2001 art. 82
D.M. 236/89 art. 4.2.1 - 8.2.1
D.P.R. 503/96 art. 4 - 5

Note integrative:

Sostituire il primo gradino con marciapiede continuo, collegandolo all'esistente con adeguati scivoli con pendenza max 5%

DIMENSIONI DELL'INTERVENTO

- Oggetti - Metri lineari
- Intervento generico

Totale mq. Passo Carraio

Tot. superficie mq. **8,40**

Totale mq. Piazzola

Totale superf. della rampa/e
+p.c. o piazzola finale mq.

Costo orientativo € 1.503,60

Materiale suggerito: **Porfido cubetto 8x8**

Data del sopralluogo: 12/07/2019



SAN MARCO, via

N. Intervento

0238

Descrizione prestazionale dell'intervento

Adeguamento passo carraio tramite realizzazione di marciapiedi in rilevato, **abbassando in parte la quota del percorso esistente, in modo da ottenere un doppio piano inclinato, perpendicolare al senso di marcia** e la cui pendenza non supera il 5%. Il manufatto è completo di elemento di raccordo per l'attraversamento dei veicoli (pendenza minima del 15%); la porzione di percorso orizzontale, utile per i pedoni, deve essere di larghezza minima 120 cm.

ATTENZIONE !

Occorre fare una buona rasatura della finitura superficiale per evitare di creare altre criticità sulla pavimentazione per le persone con difficoltà motorie.

Criticità

Passo carraio inadeguato

Foto del rilievo



Esempio

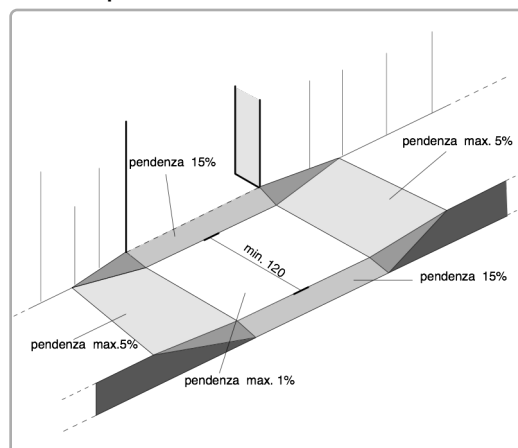

Riferimenti alla normativa nazionale

Legge 118/1971 art. 27
Legge 41/1986 art. 32
Legge 104/1992 art. 24
D.P.R. 380/2001 art. 82
D.M. 236/89 art. 4.2.1 - 8.2.1
D.P.R. 503/96 art. 4 - 5

Note integrative:

DIMENSIONI DELL'INTERVENTO

- Oggetti - Metri lineari - Intervento generico	
Totale mq. Passo Carraio	36
Tot. superficie mq.	
Totale mq. Piazzola	
Totale superf. della rampa/e +p.c. o piazzola finale mq.	61,20

Costo orientativo €. 8.874,00

Materiale suggerito: **Massello autobloccante**

Data del sopralluogo: 13/06/2019



SAN MARCO, via

N. Intervento

0239

Descrizione prestazionale dell'intervento

Adeguamento della pavimentazione dissestata tramite **demolizione e rifacimento del tappetino d'usura o sostituzione di parte di essa**, con finitura tale da rendere il piano di calpestio perfettamente complanare e raccordato adeguatamente alla pavimentazione esistente.

-

ATTENZIONE !

Occorre fare una buona rasatura della finitura superficiale per evitare di creare altre criticità sulla pavimentazione per le persone con difficoltà motorie.

Criticità

Presenza di sconnessioni, buche isolate, deformazioni della pavimentazione esistente, assenza di porzioni di essa.

Foto del rilievo



Esempio

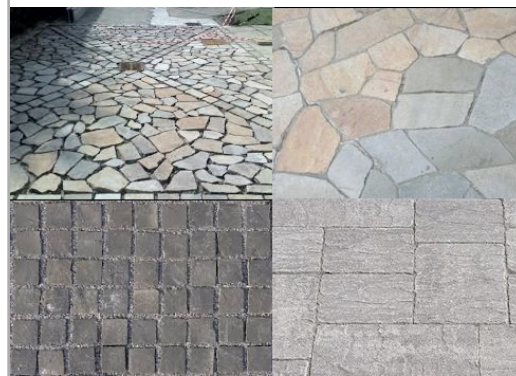

Riferimenti alla normativa nazionale

Legge 118/1971 art. 27
Legge 41/1986 art. 32
Legge 104/1992 art. 24
D.P.R. 380/2001 art. 82
D.M. 236/89 art. 4.2.1 - 8.2.1
D.P.R. 503/96 art. 4 - 5

Note integrative:

DIMENSIONI DELL'INTERVENTO

- Oggetti - Metri lineari
- Intervento generico

Totale mq. Passo Carraio

Tot. superficie mq. **3,75**

Totale mq. Piazzola

Totale superf. della rampa/e
+p.c. o piazzola finale mq.

Costo orientativo €. 146,25

Materiale suggerito: **Asfalto**

Data del sopralluogo: 12/07/2019



PAVANESCHE, via

N. Intervento

0240

Descrizione prestazionale dell'intervento

Adeguamento della pavimentazione dissestata tramite **demolizione e rifacimento del tappetino d'usura o sostituzione di parte di essa**, con finitura tale da rendere il piano di calpestio perfettamente complanare e raccordato adeguatamente alla pavimentazione esistente.

-

ATTENZIONE !

Occorre fare una buona rasatura della finitura superficiale per evitare di creare altre criticità sulla pavimentazione per le persone con difficoltà motorie.

Criticità

Presenza di sconnessioni, buche isolate, deformazioni della pavimentazione esistente, assenza di porzioni di essa.

Foto del rilievo



Esempio

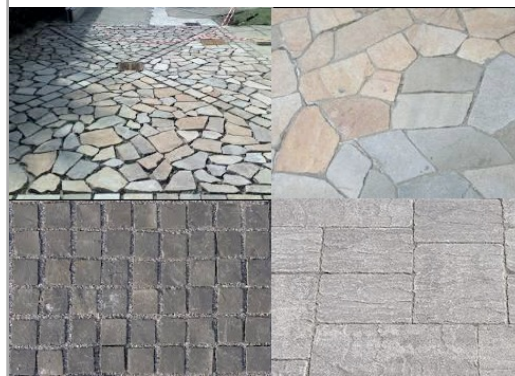

Riferimenti alla normativa nazionale

Legge 118/1971 art. 27
Legge 41/1986 art. 32
Legge 104/1992 art. 24
D.P.R. 380/2001 art. 82
D.M. 236/89 art. 4.2.1 - 8.2.1
D.P.R. 503/96 art. 4 - 5

Note integrative:

I 3 ml sono calcolati sulle fessure presenti lungo tutto il marciapiedi.

DIMENSIONI DELL'INTERVENTO

- Oggetti - Metri lineari
- Intervento generico

Totale mq. Passo Carraio

Tot. superficie mq. **4,20**

Totale mq. Piazzola

Totale superf. della rampa/e
+p.c. o piazzola finale mq.

Costo orientativo € 163,80

Materiale suggerito: **Asfalto**

Data del sopralluogo: 13/06/2019



PAVANESCHE, via

N. Intervento

0241

Descrizione prestazionale dell'intervento

Adeguamento della pavimentazione dissestata tramite **demolizione e rifacimento del tappetino d'usura o sostituzione di parte di essa**, con finitura tale da rendere il piano di calpestio perfettamente complanare e raccordato adeguatamente alla pavimentazione esistente.

ATTENZIONE !

Occorre fare una buona rasatura della finitura superficiale per evitare di creare altre criticità sulla pavimentazione per le persone con difficoltà motorie.

Criticità

Presenza di sconnessioni, buche isolate, deformazioni della pavimentazione esistente, assenza di porzioni di essa.

Foto del rilievo



Esempio

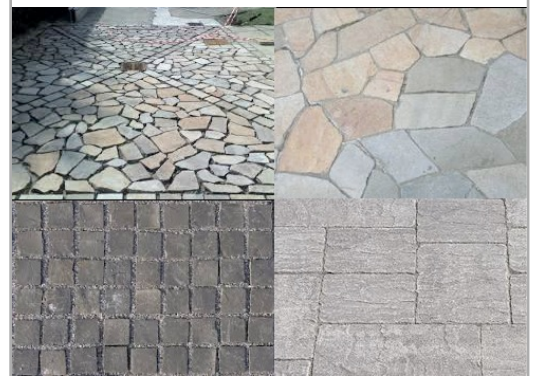

Riferimenti alla normativa nazionale

Legge 118/1971 art. 27
Legge 41/1986 art. 32
Legge 104/1992 art. 24
D.P.R. 380/2001 art. 82
D.M. 236/89 art. 4.2.1 - 8.2.1
D.P.R. 503/96 art. 4 - 5

Note integrative:

DIMENSIONI DELL'INTERVENTO

- Oggetti - Metri lineari
- Intervento generico

Totale mq. Passo Carraio

Tot. superficie mq. **9,80**

Totale mq. Piazzola

Totale superf. della rampa/e
+p.c. o piazzola finale mq.

Costo orientativo €. 382,20

Materiale suggerito: **Asfalto**

Data del sopralluogo: 13/06/2019



PAVANESCHE, via

N. Intervento

0242

Descrizione prestazionale dell'intervento

Adeguamento della pavimentazione dissestata tramite **demolizione e rifacimento del tappetino d'usura o sostituzione di parte di essa**, con finitura tale da rendere il piano di calpestio perfettamente complanare e raccordato adeguatamente alla pavimentazione esistente.

-

ATTENZIONE !

Occorre fare una buona rasatura della finitura superficiale per evitare di creare altre criticità sulla pavimentazione per le persone con difficoltà motorie.

Criticità

Presenza di sconnessioni, buche isolate, deformazioni della pavimentazione esistente, assenza di porzioni di essa.

Foto del rilievo



Esempio

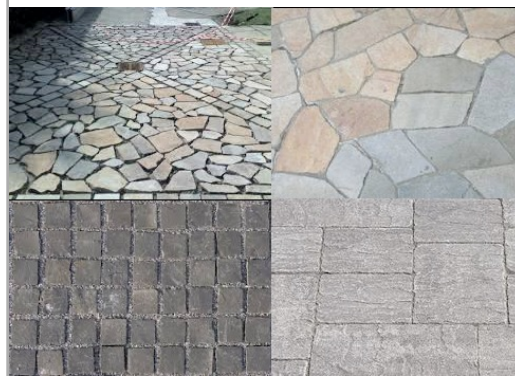

Riferimenti alla normativa nazionale

Legge 118/1971 art. 27
Legge 41/1986 art. 32
Legge 104/1992 art. 24
D.P.R. 380/2001 art. 82
D.M. 236/89 art. 4.2.1 - 8.2.1
D.P.R. 503/96 art. 4 - 5

Note integrative:

DIMENSIONI DELL'INTERVENTO

- Oggetti - Metri lineari
- Intervento generico

Totale mq. Passo Carraio

Tot. superficie mq. **8,40**

Totale mq. Piazzola

Totale superf. della rampa/e
+p.c. o piazzola finale mq.

Costo orientativo €. 327,60

Materiale suggerito: **Asfalto**

Data del sopralluogo: 13/06/2019



N. Intervento

0243

PAVANESCHE, via

Descrizione prestazionale dell'intervento

Nuova realizzazione di attraversamento pedonale **a raso**, tramite adeguamento dei raccordi al percorso pedonale esistente e inserimento di segnaletica tattile a pavimento (segnale pericolo valicabile) ad evidenziare la delimitazione tra sede pedonale e carrabile; realizzazione di zebraure di larghezza minima 250 cm. La pavimentazione utilizzata nell'attraversamento, sarà la medesima già presente.

ATTENZIONE !

Occorre fare una buona rasatura della finitura superficiale per evitare di creare altre criticità sulla pavimentazione derivanti da diverse sovrapposizioni di bitume, pessimi raccordi con l'impiantistica sotterranea.

Criticità

Assenza di attraversamento pedonale a raso

Foto del rilievo



Esempio

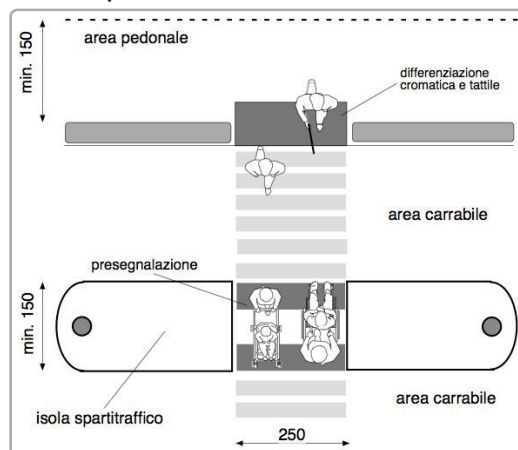

Riferimenti alla normativa nazionale

Legge 118/1971 art. 27
Legge 41/1986 art. 32
Legge 104/1992 art. 24
D.P.R. 380/2001 art. 82
D.P.R. 503/96 art. 6

Note integrative:

DIMENSIONI DELL'INTERVENTO

- Oggetti - Metri lineari
- Intervento generico

Totale mq. Passo Carraio

Tot. superficie mq. **25,00**

Totale mq. Piazzola

Totale superf. della rampa/e
+p.c. o piazzola finale mq.

Costo orientativo €. 7.750,00

Materiale suggerito: **Asfalto**

Data del sopralluogo: 13/06/2019



N. Intervento

0244

PAVANESCHE, via

Descrizione prestazionale dell'intervento

Nuova realizzazione di marciapiedi a raso con le seguenti caratteristiche:

- altezza massima 2,5 cm dal piano carrabile;
- larghezza minima 150 cm; in presenza di cospicuo flusso pedonale è consigliata larghezza 200 cm; è ammessa larghezza minima 100 cm solo in caso di restrizioni puntuali o di breve lunghezza (massimo 10 m);
- pendenza longitudinale 5% (massimo 8%);
- pendenza trasversale 1%;
- altezza minima libera da ostacoli 220 cm da piano di calpestio;
- finitura tale da rendere il piano di calpestio accessibile.

ATTENZIONE !

Occorre fare una buona rasatura della finitura superficiale per evitare di creare altre criticità sulla pavimentazione per le persone con difficoltà motorie.

Criticità

Assenza di percorso a raso

Foto del rilievo



Esempio

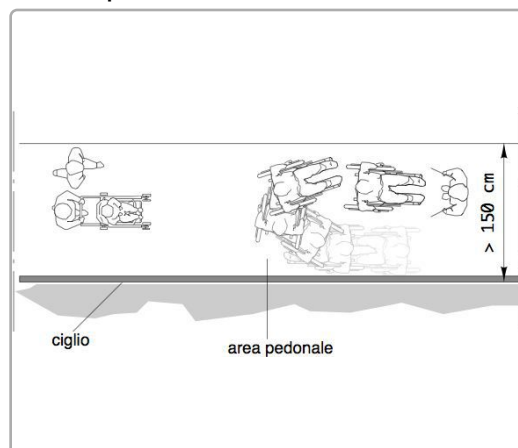

Riferimenti alla normativa nazionale

Legge 118/1971 art. 27
Legge 41/1986 art. 32
Legge 104/1992 art. 24
D.P.R. 380/2001 art. 82
D.M. 236/89 art. 4.2.1 - 8.2.1
D.P.R. 503/96 art. 4 - 5

Note integrative:

DIMENSIONI DELL'INTERVENTO

- Oggetti - Metri lineari
- Intervento generico

Totale mq. Passo Carraio

Tot. superficie mq. **213,00**

Totale mq. Piazzola

Totale superf. della rampa/e
+p.c. o piazzola finale mq.

Costo orientativo €. 19.170,00

Materiale suggerito: **Asfalto**

Data del sopralluogo: 13/06/2019



N. Intervento

0245

PAVANESCHE, via

Descrizione prestazionale dell'intervento

Nuova realizzazione di attraversamento pedonale **a raso**, tramite adeguamento dei raccordi al percorso pedonale esistente e inserimento di segnaletica tattile a pavimento (segnale pericolo valicabile) ad evidenziare la delimitazione tra sede pedonale e carrabile; realizzazione di zebraure di larghezza minima 250 cm. La pavimentazione utilizzata nell'attraversamento, sarà la medesima già presente.

ATTENZIONE !

Occorre fare una buona rasatura della finitura superficiale per evitare di creare altre criticità sulla pavimentazione derivanti da diverse sovrapposizioni di bitume, pessimi raccordi con l'impiantistica sotterranea.

Criticità

Assenza di attraversamento pedonale a raso

Foto del rilievo



Esempio

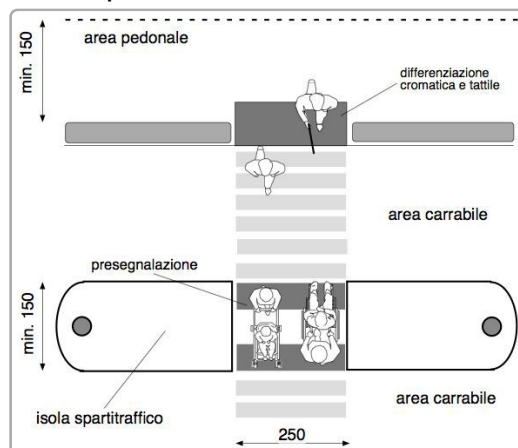

Riferimenti alla normativa nazionale

Legge 118/1971 art. 27
Legge 41/1986 art. 32
Legge 104/1992 art. 24
D.P.R. 380/2001 art. 82
D.P.R. 503/96 art. 6

Note integrative:

DIMENSIONI DELL'INTERVENTO	- Oggetti - Metri lineari - Intervento generico
	Totale mq. Passo Carraio
	Tot. superficie mq. 25,00
	Totale mq. Piazzola
	Totale superf. della rampa/e +p.c. o piazzola finale mq.

Costo orientativo € 7.750,00

Materiale suggerito: **Asfalto**

Data del sopralluogo: 13/06/2019



BROLO, via

N. Intervento

0246

Descrizione prestazionale dell'intervento

Ricollocare il supporto verticale verso il margine esterno o interno, qualora possibile, del percorso pedonale in modo da non costituire intralcio per le persone non vedenti e ipovedenti o persone anziane accompagnate.

Criticità

Ostacolo costituito da base fissa a corredo di indicazione **segnaletica o cartello pubblicitario o cartello di fermata autobus**

Foto del rilievo



Esempio

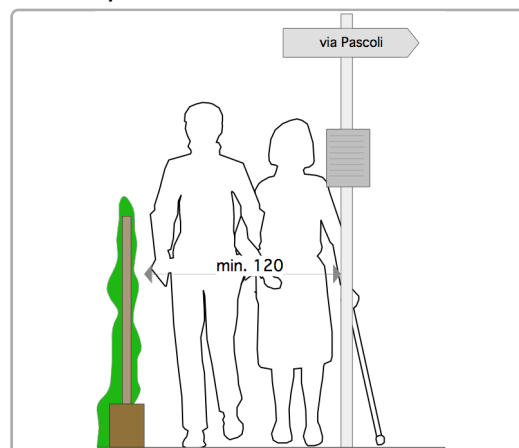

Riferimenti alla normativa nazionale

Legge 118/1971 art. 27
Legge 41/1986 art. 32
Legge 104/1992 art. 24
D.M. 236/89 art. 4.2.1 - 8.2
D.P.R. 503/96 art. 4 - 5

Note integrative:

DIMENSIONI DELL'INTERVENTO	- Oggetti - Metri lineari - Intervento generico	1
	Totale mq. Passo Carraio	
	Tot. superficie mq.	
	Totale mq. Piazzola	
	Totale superf. della rampa/e +p.c. o piazzola finale mq.	

Costo orientativo €. 135,00

Materiale suggerito:

Data del sopralluogo: 13/06/2019



N. Intervento

0247

BROLO, via

Descrizione prestazionale dell'intervento

Realizzazione di **marciapiede** o camminamento previa demolizione dell'esistente. Con superficie calpestabile compatta ed omogenea. La pendenza trasversale non dovrà superare l'1%. La larghezza del percorso non dovrà essere inferiore a cm 150.

ATTENZIONE !

Occorre fare una buona rasatura della finitura superficiale (attraverso la compattazione e la rullatura del materiale) per evitare di creare altre criticità sulla pavimentazione per le persone con difficoltà motorie. Ovvero non creare spessori e fonti di inciampo.

Criticità

Sconnessione generalizzata della pavimentazione

Foto del rilievo



Esempio

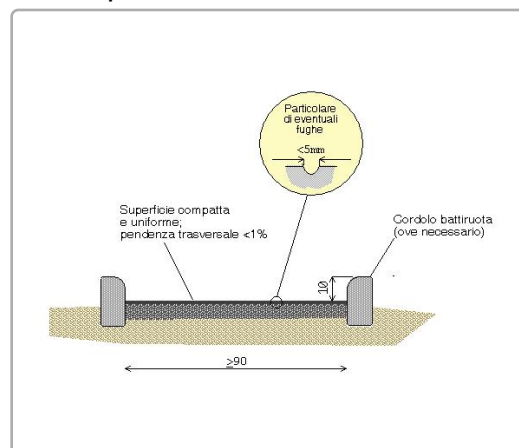

Riferimenti alla normativa nazionale

Legge 118/1971 art. 27
Legge 41/1986 art. 32
Legge 104/1992 art. 24
D.M. 236/89 art. 4.2.1 - 4.2.2 - 8.2.1 - 8.2.2
D.P.R. 503/96 art. 4 - 5

Note integrative:

DIMENSIONI DELL'INTERVENTO

- Oggetti - Metri lineari
- Intervento generico

Totale mq. Passo Carraio

Tot. superficie mq. **93,00**

Totale mq. Piazzola

Totale superf. della rampa/e
+p.c. o piazzola finale mq.

Costo orientativo €. 8.270,49

Materiale suggerito: **Asfalto**

Data del sopralluogo: 13/06/2019



BROLO, via

N. Intervento

0248

Descrizione prestazionale dell'intervento

Nuova realizzazione di attraversamento pedonale **a raso**, tramite adeguamento dei raccordi al percorso pedonale esistente e inserimento di segnaletica tattile a pavimento (segnale pericolo valicabile) ad evidenziare la delimitazione tra sede pedonale e carrabile; realizzazione di zebraure di larghezza minima 250 cm. La pavimentazione utilizzata nell'attraversamento, sarà la medesima già presente.

ATTENZIONE !

Occorre fare una buona rasatura della finitura superficiale per evitare di creare altre criticità sulla pavimentazione derivanti da diverse sovrapposizioni di bitume, pessimi raccordi con l'impiantistica sotterranea.

Criticità

Assenza di attraversamento pedonale a raso

Foto del rilievo



Esempio

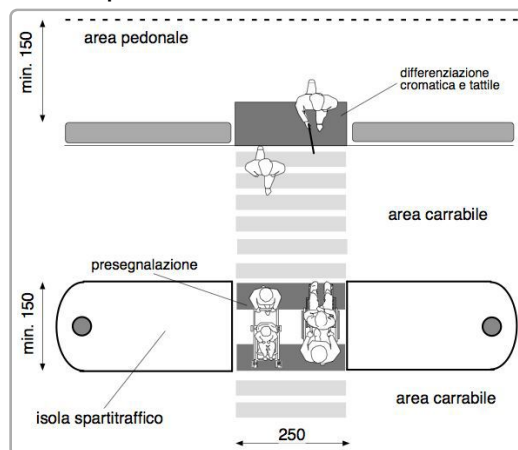

Riferimenti alla normativa nazionale

Legge 118/1971 art. 27
Legge 41/1986 art. 32
Legge 104/1992 art. 24
D.P.R. 380/2001 art. 82
D.P.R. 503/96 art. 6

Note integrative:

DIMENSIONI DELL'INTERVENTO

- Oggetti - Metri lineari
- Intervento generico

Totale mq. Passo Carraio

Tot. superficie mq. **20,00**

Totale mq. Piazzola

Totale superf. della rampa/e
+p.c. o piazzola finale mq.

Costo orientativo € 6.200,00

Materiale suggerito: **Asfalto**

Data del sopralluogo: 13/06/2019



BROLO, via

N. Intervento

0249

Descrizione prestazionale dell'intervento

Nuova realizzazione di attraversamento pedonale **a raso**, tramite adeguamento dei raccordi al percorso pedonale esistente e inserimento di segnaletica tattile a pavimento (segnale pericolo valicabile) ad evidenziare la delimitazione tra sede pedonale e carrabile; realizzazione di zebraure di larghezza minima 250 cm. La pavimentazione utilizzata nell'attraversamento, sarà la medesima già presente.

ATTENZIONE !

Occorre fare una buona rasatura della finitura superficiale per evitare di creare altre criticità sulla pavimentazione derivanti da diverse sovrapposizioni di bitume, pessimi raccordi con l'impiantistica sotterranea.

Criticità

Assenza di attraversamento pedonale a raso

Foto del rilievo



Esempio

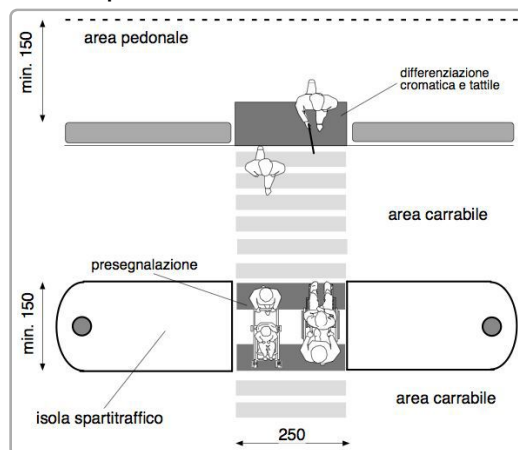

Riferimenti alla normativa nazionale

Legge 118/1971 art. 27
Legge 41/1986 art. 32
Legge 104/1992 art. 24
D.P.R. 380/2001 art. 82
D.P.R. 503/96 art. 6

Note integrative:

DIMENSIONI DELL'INTERVENTO

- Oggetti - Metri lineari
- Intervento generico

Totale mq. Passo Carraio

Tot. superficie mq. **20,00**

Totale mq. Piazzola

Totale superf. della rampa/e
+p.c. o piazzola finale mq.

Costo orientativo € 6.200,00

Materiale suggerito: **Asfalto**

Data del sopralluogo: 13/06/2019



BROLO, via

N. Intervento

0250

Descrizione prestazionale dell'intervento

Adeguamento della pavimentazione dissestata tramite **demolizione e rifacimento del tappetino d'usura o sostituzione di parte di essa**, con finitura tale da rendere il piano di calpestio perfettamente complanare e raccordato adeguatamente alla pavimentazione esistente.

-

ATTENZIONE !

Occorre fare una buona rasatura della finitura superficiale per evitare di creare altre criticità sulla pavimentazione per le persone con difficoltà motorie.

Criticità

Presenza di sconnessioni, buche isolate, deformazioni della pavimentazione esistente, assenza di porzioni di essa.

Foto del rilievo



Esempio

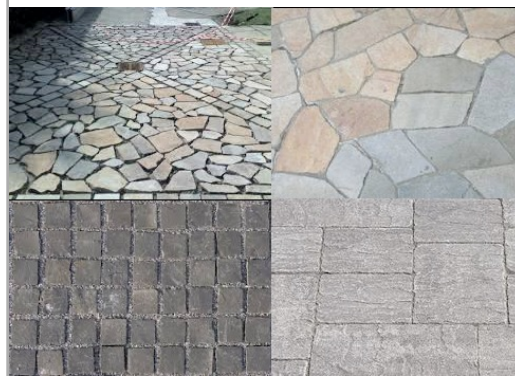

Riferimenti alla normativa nazionale

Legge 118/1971 art. 27
Legge 41/1986 art. 32
Legge 104/1992 art. 24
D.P.R. 380/2001 art. 82
D.M. 236/89 art. 4.2.1 - 8.2.1
D.P.R. 503/96 art. 4 - 5

Note integrative:

DIMENSIONI DELL'INTERVENTO

- Oggetti - Metri lineari
- Intervento generico

Totale mq. Passo Carraio

Tot. superficie mq. **3,75**

Totale mq. Piazzola

Totale superf. della rampa/e
+p.c. o piazzola finale mq.

Costo orientativo €. 146,25

Materiale suggerito: **Asfalto**

Data del sopralluogo: 12/07/2019



BROLO, via

N. Intervento

0251

Descrizione prestazionale dell'intervento

Adeguamento della pavimentazione dissestata tramite **demolizione e rifacimento del tappetino d'usura o sostituzione di parte di essa**, con finitura tale da rendere il piano di calpestio perfettamente complanare e raccordato adeguatamente alla pavimentazione esistente.

-

ATTENZIONE !

Occorre fare una buona rasatura della finitura superficiale per evitare di creare altre criticità sulla pavimentazione per le persone con difficoltà motorie.

Criticità

Presenza di sconnessioni, buche isolate, deformazioni della pavimentazione esistente, assenza di porzioni di essa.

Foto del rilievo



Esempio

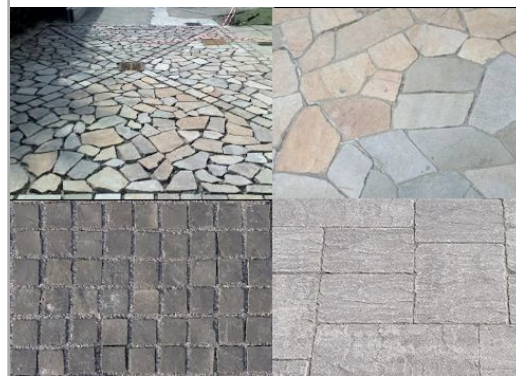

Riferimenti alla normativa nazionale

Legge 118/1971 art. 27
Legge 41/1986 art. 32
Legge 104/1992 art. 24
D.P.R. 380/2001 art. 82
D.M. 236/89 art. 4.2.1 - 8.2.1
D.P.R. 503/96 art. 4 - 5

Note integrative:

DIMENSIONI DELL'INTERVENTO

- Oggetti - Metri lineari
- Intervento generico

Totale mq. Passo Carraio

Tot. superficie mq. **4,50**

Totale mq. Piazzola

Totale superf. della rampa/e
+p.c. o piazzola finale mq.

Costo orientativo €. 175,50

Materiale suggerito: **Asfalto**

Data del sopralluogo: 13/06/2019



BROLO, via

N. Intervento

0252

Descrizione prestazionale dell'intervento

Adeguamento della pavimentazione dissestata tramite **demolizione e rifacimento del tappetino d'usura o sostituzione di parte di essa**, con finitura tale da rendere il piano di calpestio perfettamente complanare e raccordato adeguatamente alla pavimentazione esistente.

-

ATTENZIONE !

Occorre fare una buona rasatura della finitura superficiale per evitare di creare altre criticità sulla pavimentazione per le persone con difficoltà motorie.

Criticità

Presenza di sconnessioni, buche isolate, deformazioni della pavimentazione esistente, assenza di porzioni di essa.

Foto del rilievo



Esempio

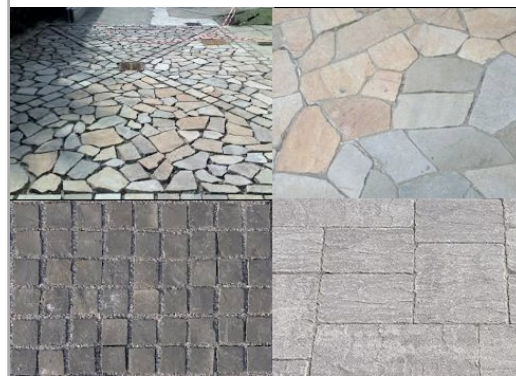

Riferimenti alla normativa nazionale

Legge 118/1971 art. 27
Legge 41/1986 art. 32
Legge 104/1992 art. 24
D.P.R. 380/2001 art. 82
D.M. 236/89 art. 4.2.1 - 8.2.1
D.P.R. 503/96 art. 4 - 5

Note integrative:

DIMENSIONI DELL'INTERVENTO

- Oggetti - Metri lineari
- Intervento generico

Totale mq. Passo Carraio

Tot. superficie mq. **1,00**

Totale mq. Piazzola

Totale superf. della rampa/e
+p.c. o piazzola finale mq.

Costo orientativo €. 39,00

Materiale suggerito: **Asfalto**

Data del sopralluogo: 12/07/2019



BROLO, via

N. Intervento

0253

Descrizione prestazionale dell'intervento

Adeguamento della pavimentazione dissestata tramite **demolizione e rifacimento del tappetino d'usura o sostituzione di parte di essa**, con finitura tale da rendere il piano di calpestio perfettamente complanare e raccordato adeguatamente alla pavimentazione esistente.

-

ATTENZIONE !

Occorre fare una buona rasatura della finitura superficiale per evitare di creare altre criticità sulla pavimentazione per le persone con difficoltà motorie.

Criticità

Presenza di sconnessioni, buche isolate, deformazioni della pavimentazione esistente, assenza di porzioni di essa.

Foto del rilievo



Esempio

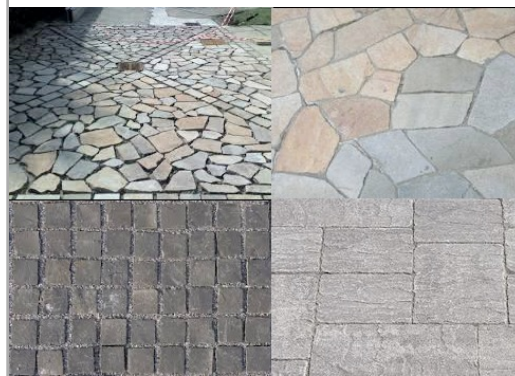

Riferimenti alla normativa nazionale

Legge 118/1971 art. 27
Legge 41/1986 art. 32
Legge 104/1992 art. 24
D.P.R. 380/2001 art. 82
D.M. 236/89 art. 4.2.1 - 8.2.1
D.P.R. 503/96 art. 4 - 5

Note integrative:

DIMENSIONI DELL'INTERVENTO

- Oggetti - Metri lineari
- Intervento generico

Totale mq. Passo Carraio

Tot. superficie mq. **2,25**

Totale mq. Piazzola

Totale superf. della rampa/e
+p.c. o piazzola finale mq.

Costo orientativo €. 87,75

Materiale suggerito: **Asfalto**

Data del sopralluogo: 12/07/2019



BROLO, via

N. Intervento

0254

Descrizione prestazionale dell'intervento

Adeguamento della pavimentazione dissestata tramite **demolizione e rifacimento del tappetino d'usura o sostituzione di parte di essa**, con finitura tale da rendere il piano di calpestio perfettamente complanare e raccordato adeguatamente alla pavimentazione esistente.

-

ATTENZIONE !

Occorre fare una buona rasatura della finitura superficiale per evitare di creare altre criticità sulla pavimentazione per le persone con difficoltà motorie.

Criticità

Presenza di sconnessioni, buche isolate, deformazioni della pavimentazione esistente, assenza di porzioni di essa.

Foto del rilievo



Esempio

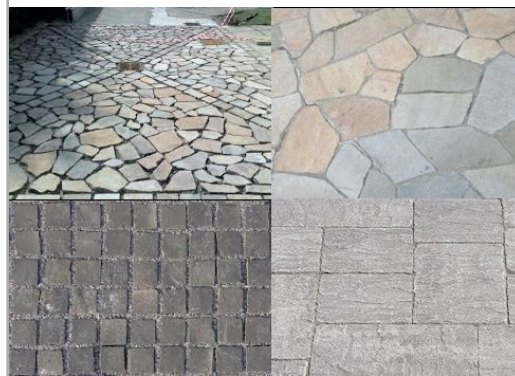

Riferimenti alla normativa nazionale

Legge 118/1971 art. 27
Legge 41/1986 art. 32
Legge 104/1992 art. 24
D.P.R. 380/2001 art. 82
D.M. 236/89 art. 4.2.1 - 8.2.1
D.P.R. 503/96 art. 4 - 5

Note integrative:

DIMENSIONI DELL'INTERVENTO

- Oggetti - Metri lineari
- Intervento generico

Totale mq. Passo Carraio

Tot. superficie mq. **2,25**

Totale mq. Piazzola

Totale superf. della rampa/e
+p.c. o piazzola finale mq.

Costo orientativo €. 87,75

Materiale suggerito: **Asfalto**

Data del sopralluogo: 12/07/2019



BROLO, via

N. Intervento

0255

Descrizione prestazionale dell'intervento

Nuova realizzazione di attraversamento pedonale **a raso**, tramite adeguamento dei raccordi al percorso pedonale esistente e inserimento di segnaletica tattile a pavimento (segnale pericolo valicabile) ad evidenziare la delimitazione tra sede pedonale e carrabile; realizzazione di zebraure di larghezza minima 250 cm. La pavimentazione utilizzata nell'attraversamento, sarà la medesima già presente.

ATTENZIONE !

Occorre fare una buona rasatura della finitura superficiale per evitare di creare altre criticità sulla pavimentazione derivanti da diverse sovrapposizioni di bitume, pessimi raccordi con l'impiantistica sotterranea.

Criticità

Assenza di attraversamento pedonale a raso

Foto del rilievo



Esempio

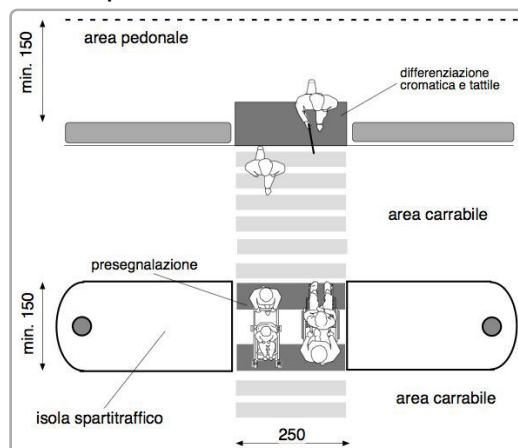

Riferimenti alla normativa nazionale

Legge 118/1971 art. 27
Legge 41/1986 art. 32
Legge 104/1992 art. 24
D.P.R. 380/2001 art. 82
D.P.R. 503/96 art. 6

Note integrative:

DIMENSIONI DELL'INTERVENTO

- Oggetti - Metri lineari
- Intervento generico

Totale mq. Passo Carraio

Tot. superficie mq. **35,00**

Totale mq. Piazzola

Totale superf. della rampa/e
+p.c. o piazzola finale mq.

Costo orientativo €. 10.850,00

Materiale suggerito: **Asfalto**

Data del sopralluogo: 13/06/2019



BROLO, via

N. Intervento

0256

Descrizione prestazionale dell'intervento

Adeguamento della pavimentazione dissestata tramite **demolizione e rifacimento del tappetino d'usura o sostituzione di parte di essa**, con finitura tale da rendere il piano di calpestio perfettamente complanare e raccordato adeguatamente alla pavimentazione esistente.

-

ATTENZIONE !

Occorre fare una buona rasatura della finitura superficiale per evitare di creare altre criticità sulla pavimentazione per le persone con difficoltà motorie.

Criticità

Presenza di sconnessioni, buche isolate, deformazioni della pavimentazione esistente, assenza di porzioni di essa.

Foto del rilievo



Esempio

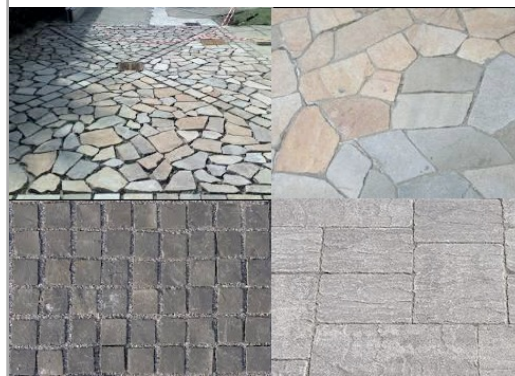

Riferimenti alla normativa nazionale

Legge 118/1971 art. 27
Legge 41/1986 art. 32
Legge 104/1992 art. 24
D.P.R. 380/2001 art. 82
D.M. 236/89 art. 4.2.1 - 8.2.1
D.P.R. 503/96 art. 4 - 5

Note integrative:

DIMENSIONI DELL'INTERVENTO

- Oggetti - Metri lineari
- Intervento generico

Totale mq. Passo Carraio

Tot. superficie mq. **9,80**

Totale mq. Piazzola

Totale superf. della rampa/e
+p.c. o piazzola finale mq.

Costo orientativo €. 382,20

Materiale suggerito: **Asfalto**

Data del sopralluogo: 13/06/2019



BROLO, via

N. Intervento

0257

Descrizione prestazionale dell'intervento

Adeguamento della pavimentazione dissestata tramite **demolizione e rifacimento del tappetino d'usura o sostituzione di parte di essa**, con finitura tale da rendere il piano di calpestio perfettamente complanare e raccordato adeguatamente alla pavimentazione esistente.

-

ATTENZIONE !

Occorre fare una buona rasatura della finitura superficiale per evitare di creare altre criticità sulla pavimentazione per le persone con difficoltà motorie.

Criticità

Presenza di sconnessioni, buche isolate, deformazioni della pavimentazione esistente, assenza di porzioni di essa.

Foto del rilievo



Esempio

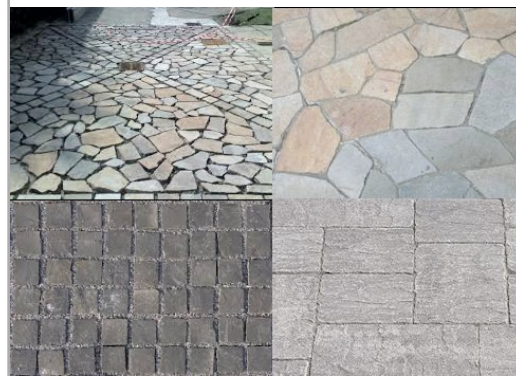

Riferimenti alla normativa nazionale

Legge 118/1971 art. 27
Legge 41/1986 art. 32
Legge 104/1992 art. 24
D.P.R. 380/2001 art. 82
D.M. 236/89 art. 4.2.1 - 8.2.1
D.P.R. 503/96 art. 4 - 5

Note integrative:

DIMENSIONI DELL'INTERVENTO

- Oggetti - Metri lineari
- Intervento generico

Totale mq. Passo Carraio

Tot. superficie mq. **14,00**

Totale mq. Piazzola

Totale superf. della rampa/e
+p.c. o piazzola finale mq.

Costo orientativo €. 546,00

Materiale suggerito: **Asfalto**

Data del sopralluogo: 13/06/2019



BROLO, via

N. Intervento

0258

Descrizione prestazionale dell'intervento

Eliminazione del dislivello attraverso la realizzazione di un raccordo della pavimentazione con l'area carrabile mediante la **sovrapposizione di uno strato bituminoso** su tutta la larghezza del marciapiede.

ATTENZIONE !

Occorre fare una buona rasatura della finitura superficiale (attraverso la compattazione e la rullatura del materiale) per evitare di creare altre criticità sulla pavimentazione per le persone con difficoltà motorie. Ovvero non creare spessori e fonti di inciampo.

Criticità

Dislivello causato da **gradino max 2,5 cm**

Foto del rilievo



Esempio

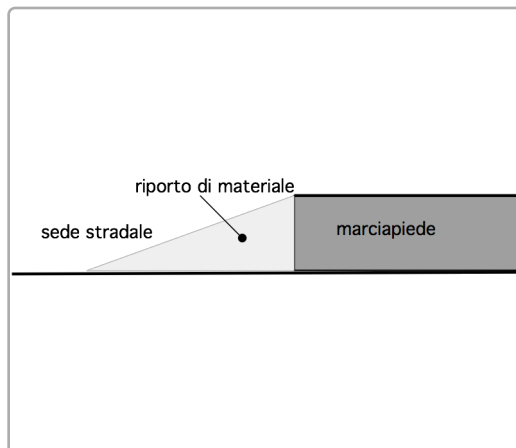

Riferimenti alla normativa nazionale

Legge 118/1971 art. 27
Legge 41/1986 art. 32
Legge 104/1992 art. 24
D.M. 236/89 art. 4.1.11 - 8.1.11
D.P.R. 503/96 art. 7

Note integrative:

Allargamento del marciapiede nel punto di discontinuità

DIMENSIONI DELL'INTERVENTO

- Oggetti - Metri lineari
- Intervento generico
Totale mq. Passo Carraio
Tot. superficie mq.
Totale mq. Piazzola
Totale superf. della rampa/e
+p.c. o piazzola finale mq. **0,90**

Costo orientativo €. 63,00

Materiale suggerito: **Asfalto**

Data del sopralluogo: 13/06/2019



N. Intervento

0259

BROLO, via

Descrizione prestazionale dell'intervento

Adeguamento dell'attraversamento tramite **demolizione e rifacimento di porzioni di pavimentazione**, di raccordi agli elementi tecnologici presenti, al fine di garantire l'accessibilità per i pedoni; successiva realizzazione di zebraure verniciate.

ATTENZIONE !

Occorre fare una buona rasatura della finitura superficiale per evitare di creare altre criticità sulla pavimentazione derivanti da diverse sovrapposizioni di bitume, pessimi raccordi con l'impiantistica sotterranea.

Criticità

Attraversamento pedonale con pavimentazione inadeguata per la **presenza di sconnessioni**, chiusini/caditoie non raccordati con la pavimentazione esistente

Foto del rilievo



Esempio

Nessuna immagine di supporto

Riferimenti alla normativa nazionale

Legge 118/1971 art. 27
Legge 41/1986 art. 32
Legge 104/1992 art. 24
D.P.R. 380/2001 art. 82
D.M. 236/89 art. 4.2.1 - 8.2.1
D.P.R. 503/96 art. 4 - 5

Note integrative:

DIMENSIONI DELL'INTERVENTO

- Oggetti - Metri lineari
- Intervento generico

Totale mq. Passo Carraio

Tot. superficie mq. **18,00**

Totale mq. Piazzola

Totale superf. della rampa/e
+p.c. o piazzola finale mq.

Costo orientativo €. 1.026,00

Materiale suggerito: **Asfalto**

Data del sopralluogo: 13/06/2019



N. Intervento

0260

BROLO, via

Descrizione prestazionale dell'intervento

Potatura di elemento arboreo o arbustivo che costituisce ostacolo, fino ad ottenere uno spazio libero di **altezza cm 210** dal piano di calpestio su tutta la larghezza del percorso.

ATTENZIONE !

I proprietari confinanti hanno l'obbligo di mantenere le siepi in modo da non restringere o danneggiare la strada o l'autostrada e di tagliare i rami delle piante che si protendono oltre il confine stradale e che nascondono la segnaletica o che ne compromettono comunque la leggibilità dalla distanza e dalla angolazione necessarie.

Criticità

Ostacolo costituito da elemento **arboreo/arbustivo**

Foto del rilievo



Esempio



Riferimenti alla normativa nazionale

Legge 118/1971 art. 27
Legge 41/1986 art. 32
Legge 104/1992 art. 24
D.M. 236/89 art. 4.2.1 - 8.2
D.P.R. 503/96 art. 4 - 5
D.L. 285/99 art. 29 (CdS)

Note integrative:

Materiale suggerito:

DIMENSIONI DELL'INTERVENTO

- Oggetti - Metri lineari
- Intervento generico

Totale mq. Passo Carraio

Tot. superficie mq.

Totale mq. Piazzola

Totale superf. della rampa/e
+p.c. o piazzola finale mq.

Costo orientativo €. 828,00

Data del sopralluogo: 12/07/2019



BROLO, via

N. Intervento

0261

Descrizione prestazionale dell'intervento

Adeguamento della pavimentazione dissestata tramite **demolizione e rifacimento del tappetino d'usura o sostituzione di parte di essa**, con finitura tale da rendere il piano di calpestio perfettamente complanare e raccordato adeguatamente alla pavimentazione esistente.

-

ATTENZIONE !

Occorre fare una buona rasatura della finitura superficiale per evitare di creare altre criticità sulla pavimentazione per le persone con difficoltà motorie.

Criticità

Presenza di sconnessioni, buche isolate, deformazioni della pavimentazione esistente, assenza di porzioni di essa.

Foto del rilievo



Esempio

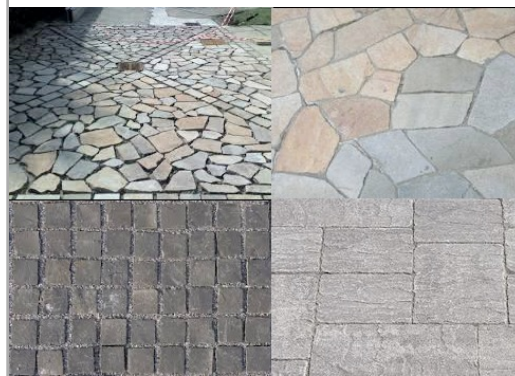

Riferimenti alla normativa nazionale

Legge 118/1971 art. 27
Legge 41/1986 art. 32
Legge 104/1992 art. 24
D.P.R. 380/2001 art. 82
D.M. 236/89 art. 4.2.1 - 8.2.1
D.P.R. 503/96 art. 4 - 5

Note integrative:

DIMENSIONI DELL'INTERVENTO

- Oggetti - Metri lineari
- Intervento generico

Totale mq. Passo Carraio

Tot. superficie mq. **1,00**

Totale mq. Piazzola

Totale superf. della rampa/e
+p.c. o piazzola finale mq.

Costo orientativo €. 39,00

Materiale suggerito: **Asfalto**

Data del sopralluogo: 12/07/2019



N. Intervento

0262

BROLO, via

Descrizione prestazionale dell'intervento

Realizzazione di **marciapiede** o camminamento previa demolizione dell'esistente. Con superficie calpestabile compatta ed omogenea. La pendenza trasversale non dovrà superare l'1%. La larghezza del percorso non dovrà essere inferiore a cm 150.

ATTENZIONE !

Occorre fare una buona rasatura della finitura superficiale (attraverso la compattazione e la rullatura del materiale) per evitare di creare altre criticità sulla pavimentazione per le persone con difficoltà motorie. Ovvero non creare spessori e fonti di inciampo.

Criticità

Sconnessione generalizzata della pavimentazione

Foto del rilievo



Esempio

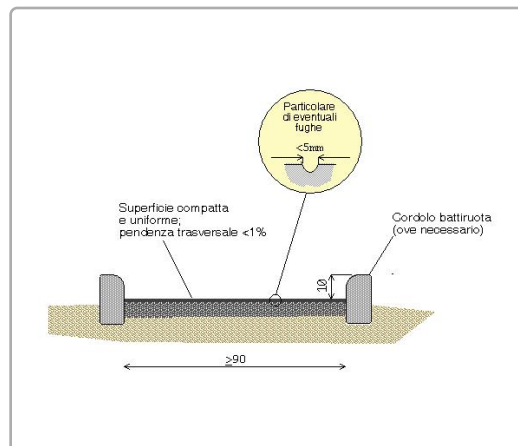

Riferimenti alla normativa nazionale

Legge 118/1971 art. 27
Legge 41/1986 art. 32
Legge 104/1992 art. 24
D.M. 236/89 art. 4.2.1 - 4.2.2 - 8.2.1 - 8.2.2
D.P.R. 503/96 art. 4 - 5

Note integrative:

DIMENSIONI DELL'INTERVENTO

- Oggetti - Metri lineari
- Intervento generico

Totale mq. Passo Carraio

Tot. superficie mq. **0,00**

Totale mq. Piazzola

Totale superf. della rampa/e
+p.c. o piazzola finale mq.

Costo orientativo €. 0,00

Materiale suggerito: **Asfalto**

Data del sopralluogo: 12/07/2019



POSTIOMA DI SAN FLORIANO, via

Descrizione prestazionale dell'intervento

Demolizione della rampa esistente e **ricostruzione** della stessa con pendenza longitudinale tale da consentirne l'agevole superamento da parte di tutti (preferibilmente inferiore/uguale al 5%), e pendenza trasversale non superiore all'1%.

La pavimentazione dovrà essere antisdrucchiolevole, uniforme e compatta.

La rampa dovrà avere larghezza non inferiore a cm 120 (se possibile larghezza 150 cm). Per lunghezze superiori a 10 m è necessario interrompere la rampa con un piano orizzontale intermedio di dimensioni non inferiori a cm 150x150.

Quando la differenza di quota fra i due piani (pedonale e carrabile) è maggiore di cm 20, si suggerisce di corredarla con cordolo battiruota o elemento di medesima risposta funzionale, nonché di corrimano, su almeno uno dei lati, visivamente percepibile anche a distanza al fine di ottenere anche una buona presegnalazione per ipovedenti.

ATTENZIONE !

Occorre fare una buona rasatura della finitura superficiale (attraverso la compattazione e la rullatura del materiale) per evitare di creare altre criticità sulla pavimentazione per le persone con difficoltà motorie. Ovvero non creare spessori e fonti di inciampo.

Il materiale del corrimano dovrebbe avere caratteristiche antisdrucchiolevoli ed essere piacevole al tatto. Il materiale non deve trasmettere un calore eccessivo quando esposto lungamente al sole.

Riferimenti alla normativa nazionale

Legge 118/1971 art. 27

Legge 41/1986 art. 32

Legge 104/1992 art. 24

D.M. 236/89 art. 4.1.11 - 4.2.1 - 8.2.1

D.P.R. 503/96 art. 4 - 5

Legge 104/92 art. 24

D.P.R. 380/01 art. 76 com.7

Note integrative:

Materiale suggerito: **Porfido**

Criticità

Scivolo con **pendenza eccessiva**

Foto del rilievo



Esempio

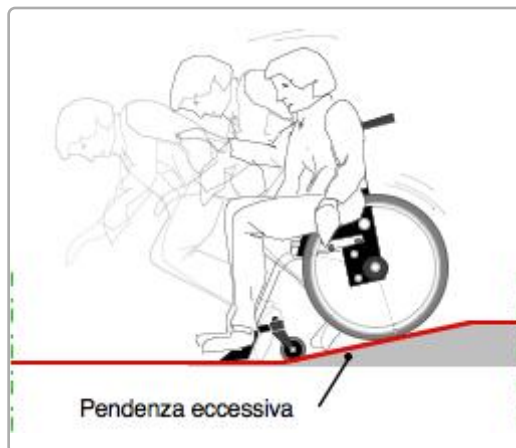

DIMENSIONI DELL'INTERVENTO

- Oggetti - Metri lineari
- Intervento generico

Totale mq. Passo Carraio

Tot. superficie mq.

Totale mq. Piazzola

Totale superf. della rampa/e
+p.c. o piazzola finale mq.

14,00

Costo orientativo €. 2.716,00

Data del sopralluogo: 12/07/2019



POSTIOMA DI SAN FLORIANO, via

Descrizione prestazionale dell'intervento

Raccordo del percorso attraverso la creazione, con **asporto** di materiale, di una rampa, di lunghezza sufficiente ad ottenere una pendenza non superiore al 5% e cm 120 di larghezza.

La rampa proposta sulla direttrice del marciapiede la cui larghezza risulti inferiore a cm 120, dovrà essere comunque di larghezza non inferiore a cm 100. Lo stallo che dovrà essere creato alla base della rampa sarà complanare alla sede stradale e la larghezza pari all'attraversamento pedonale o passo carraio ove esistano e comunque non inferiore a cm 150.

Quando la differenza di quota fra i due piani (pedonale e carrabile) è maggiore di cm 20, si suggerisce di corredarla con cordolo battiruota o elemento di medesima risposta funzionale, nonché di corrimano, su almeno uno dei lati, visivamente percepibile alle persone ipovedenti.

ATTENZIONE !

Occorre fare una buona rasatura della finitura superficiale (attraverso la compattazione e la rullatura del materiale) per evitare di creare altre criticità sulla pavimentazione per le persone con difficoltà motorie. Ovvero non creare spessori e fonti di inciampo.

Riferimenti alla normativa nazionale

Legge 118/1971 art. 27
Legge 41/1986 art. 32
Legge 104/1992 art. 24
D.M. 236/89 art. 4.1.11 - 4.2.1 - 8.2.1
D.P.R. 503/96 art. 4 - 5
Legge 104/92 art. 24

Note integrative:

Materiale suggerito: **Porfido**

Criticità

Dislivello causato da **gradino di 2/30 cm**

Foto del rilievo



Esempio

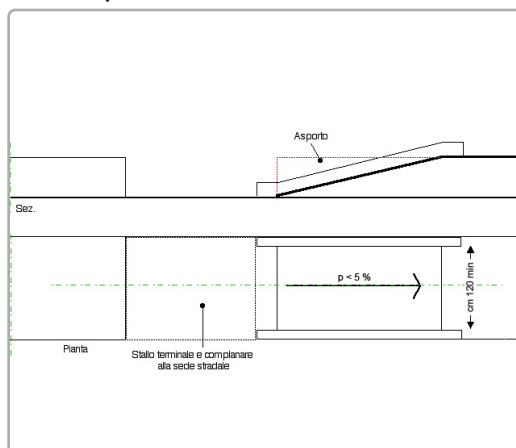

DIMENSIONI DELL'INTERVENTO

- Oggetti - Metri lineari
- Intervento generico

Totale mq. Passo Carraio

Tot. superficie mq.

Totale mq. Piazzola

Totale superf. della rampa/e
+p.c. o piazzola finale mq.

5,20

Costo orientativo € 832,00

Data del sopralluogo: 14/06/2019



N. Intervento

0265

POSTIOMA DI SAN FLORIANO, via

Descrizione prestazionale dell'intervento

Adeguamento della pavimentazione dissestata tramite **demolizione e rifacimento del tappetino d'usura o sostituzione di parte di essa**, con finitura tale da rendere il piano di calpestio perfettamente complanare e raccordato adeguatamente alla pavimentazione esistente.

-

ATTENZIONE !

Occorre fare una buona rasatura della finitura superficiale per evitare di creare altre criticità sulla pavimentazione per le persone con difficoltà motorie.

Criticità

Presenza di sconnessioni, buche isolate, deformazioni della pavimentazione esistente, assenza di porzioni di essa.

Foto del rilievo



Esempio

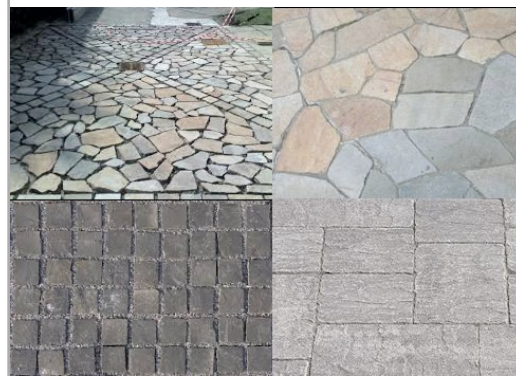

Riferimenti alla normativa nazionale

Legge 118/1971 art. 27
Legge 41/1986 art. 32
Legge 104/1992 art. 24
D.P.R. 380/2001 art. 82
D.M. 236/89 art. 4.2.1 - 8.2.1
D.P.R. 503/96 art. 4 - 5

Note integrative:

DIMENSIONI DELL'INTERVENTO

- Oggetti - Metri lineari
- Intervento generico

Totale mq. Passo Carraio

Tot. superficie mq. **9,00**

Totale mq. Piazzola

Totale superf. della rampa/e
+p.c. o piazzola finale mq.

Costo orientativo €. 1.746,00

Materiale suggerito: **Porfido**

Data del sopralluogo: 14/06/2019



N. Intervento

0266

POSTIOMA DI SAN FLORIANO, via

Descrizione prestazionale dell'intervento

Adeguamento della pavimentazione dissestata tramite **demolizione e rifacimento del tappetino d'usura o sostituzione di parte di essa**, con finitura tale da rendere il piano di calpestio perfettamente complanare e raccordato adeguatamente alla pavimentazione esistente.

-

ATTENZIONE !

Occorre fare una buona rasatura della finitura superficiale per evitare di creare altre criticità sulla pavimentazione per le persone con difficoltà motorie.

Criticità

Presenza di sconnessioni, buche isolate, deformazioni della pavimentazione esistente, assenza di porzioni di essa.

Foto del rilievo



Esempio

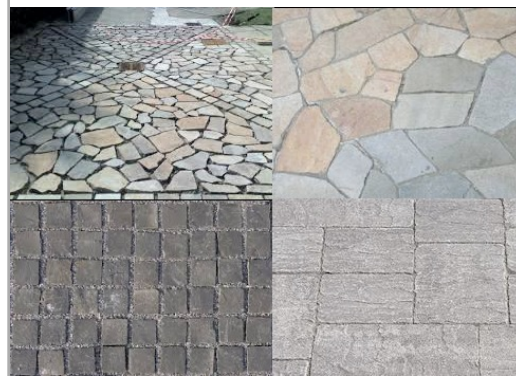

Riferimenti alla normativa nazionale

Legge 118/1971 art. 27
Legge 41/1986 art. 32
Legge 104/1992 art. 24
D.P.R. 380/2001 art. 82
D.M. 236/89 art. 4.2.1 - 8.2.1
D.P.R. 503/96 art. 4 - 5

Note integrative:

DIMENSIONI DELL'INTERVENTO

- Oggetti - Metri lineari
- Intervento generico

Totale mq. Passo Carraio

Tot. superficie mq. **0,25**

Totale mq. Piazzola

Totale superf. della rampa/e
+p.c. o piazzola finale mq.

Costo orientativo €. 48,50

Materiale suggerito: **Porfido**

Data del sopralluogo: 14/06/2019



N. Intervento

0267

POSTIOMA DI SAN FLORIANO, via

Descrizione prestazionale dell'intervento

Adeguamento di impianto semaforico tramite dotazione di dispositivo di segnalazione sonora per non vedenti.

Criticità

Inadeguatezza di impianto semaforico esistente

Foto del rilievo



Esempio



Riferimenti alla normativa nazionale

Note integrative:

DIMENSIONI DELL'INTERVENTO	- Oggetti - Metri lineari	1
	- Intervento generico	
	Totale mq. Passo Carraio	
	Tot. superficie mq.	
	Totale mq. Piazzola	
Totale superf. della rampa/e +p.c. o piazzola finale mq.		

Costo orientativo €. 1.000,00

Materiale suggerito:

Data del sopralluogo: 14/06/2019



N. Intervento

0268

POSTIOMA DI SAN FLORIANO, via

Descrizione prestazionale dell'intervento

Adeguamento della pavimentazione dissestata tramite **demolizione e rifacimento del tappetino d'usura o sostituzione di parte di essa**, con finitura tale da rendere il piano di calpestio perfettamente complanare e raccordato adeguatamente alla pavimentazione esistente.

-

ATTENZIONE !

Occorre fare una buona rasatura della finitura superficiale per evitare di creare altre criticità sulla pavimentazione per le persone con difficoltà motorie.

Criticità

Presenza di sconnessioni, buche isolate, deformazioni della pavimentazione esistente, assenza di porzioni di essa.

Foto del rilievo



Esempio

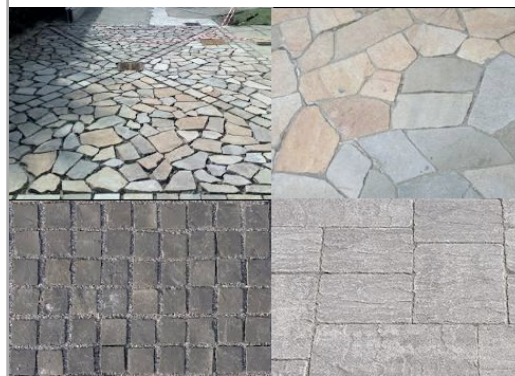

Riferimenti alla normativa nazionale

Legge 118/1971 art. 27
Legge 41/1986 art. 32
Legge 104/1992 art. 24
D.P.R. 380/2001 art. 82
D.M. 236/89 art. 4.2.1 - 8.2.1
D.P.R. 503/96 art. 4 - 5

Note integrative:

DIMENSIONI DELL'INTERVENTO

- Oggetti - Metri lineari
- Intervento generico

Totale mq. Passo Carraio

Tot. superficie mq. **2,52**

Totale mq. Piazzola

Totale superf. della rampa/e
+p.c. o piazzola finale mq.

Costo orientativo €. 108,36

Materiale suggerito: **Conglomerato cementizio**

Data del sopralluogo: 14/06/2019



POSTIOMA DI SAN FLORIANO, via

Descrizione prestazionale dell'intervento

Adeguamento di attraversamento pedonale tramite **nuova realizzazione di segnaletica tattile a pavimento** (segnale pericolo valicabile), **posta trasversalmente alla direzione** di marcia. La segnaletica tattile di profondità 40 cm e larghezza uguale alla zebra, serve ad evidenziare la delimitazione tra sede pedonale e carrabile. In caso di isola salvagente, la segnaletica sarà ripetuta all'inizio e alla fine dell'isola come preavviso di attenzione; ciascuna di queste bande avrà una profondità minima di 40 cm.

ATTENZIONE !

Il materiale da utilizzarsi deve essere consono al contesto in cui si trova. Sono da evitarsi materiali in gomma incollati ma bensì piastrelle di ceramica, pietra lavorata in superficie o materiale autobloccante.

Prevedere sempre l'intercettazione sul marciapiede quando si è in presenza di un attraversamento.

Criticità

Assenza di **segnalazione tattile** per non vedenti in prossimità di **attraversamento pedonale** posto in **senso ortogonale al senso di marcia**.

Foto del rilievo



Esempio

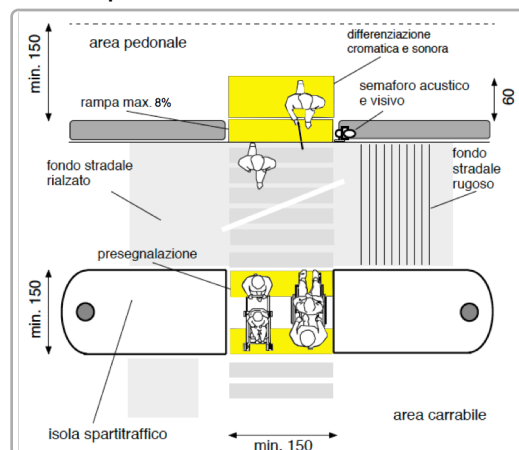

Riferimenti alla normativa nazionale

Legge 118/1971 art. 27

Legge 104/1992 art. 24

D.P.R. 503/96 art. 4 - 5

Legge 67/06 art. 1 comma 2

ISO/TC 59/SC 16 n° 140

ISO/FDIS 23599:2012 (E)

CEN/TS 15209

Legge 41/1986 art. 32

D.M. 236/89 art. 4.2.1 - 8.2

D.P.R. 380/01 art. 76 comma 8

Note integrative:

DIMENSIONI DELL'INTERVENTO

- Oggetti - Metri lineari
- Intervento generico

Totale mq. Passo Carraio

Tot. superficie mq.

Totale mq. Piazzola

Totale superf. della rampa/e
+p.c. o piazzola finale mq.

Costo orientativo € 390,00

Materiale suggerito: **Tipo LogesVetEvolution**

Data del sopralluogo: 12/07/2019



POSTIOMA DI SAN FLORIANO, via

Descrizione prestazionale dell'intervento

Adeguamento di attraversamento pedonale tramite **nuova realizzazione di segnaletica tattile a pavimento** (segnale pericolo valicabile), **posta trasversalmente alla direzione** di marcia. La segnaletica tattile di profondità 40 cm e larghezza uguale alla zebra, serve ad evidenziare la delimitazione tra sede pedonale e carrabile. In caso di isola salvagente, la segnaletica sarà ripetuta all'inizio e alla fine dell'isola come preavviso di attenzione; ciascuna di queste bande avrà una profondità minima di 40 cm.

ATTENZIONE !

Il materiale da utilizzarsi deve essere consono al contesto in cui si trova. Sono da evitarsi materiali in gomma incollati ma bensì piastrelle di ceramica, pietra lavorata in superficie o materiale autobloccante. Prevedere sempre l'intercettazione sul marciapiede quando si è in presenza di un attraversamento.

Criticità

Assenza di **segnalazione tattile** per non vedenti in prossimità di **attraversamento pedonale** posto in **senso ortogonale al senso di marcia**.

Foto del rilievo



Esempio

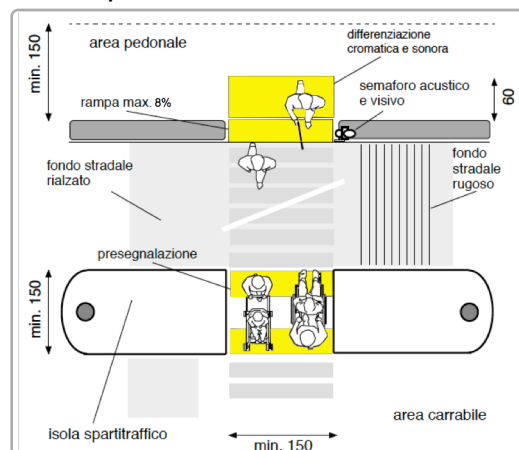

Riferimenti alla normativa nazionale

Legge 118/1971 art. 27
Legge 104/1992 art. 24
D.P.R. 503/96 art. 4 - 5
Legge 67/06 art. 1 comma 2
ISO/TC 59/SC 16 n° 140
ISO/FDIS 23599:2012 (E)
CEN/TS 15209

Legge 41/1986 art. 32
D.M. 236/89 art. 4.2.1 - 8.2
D.P.R. 380/01 art. 76 comma 8

Note integrative:

DIMENSIONI DELL'INTERVENTO

- Oggetti - Metri lineari
- Intervento generico

Totale mq. Passo Carraio

Tot. superficie mq.

Totale mq. Piazzola

Totale superf. della rampa/e
+p.c. o piazzola finale mq.

Costo orientativo € 260,00

Materiale suggerito: **Tipo LogesVetEvolution**

Data del sopralluogo: 12/07/2019



N. Intervento

0271

POSTIOMA DI SAN FLORIANO, via

Descrizione prestazionale dell'intervento

Eliminazione del dislivello attraverso la realizzazione di un raccordo della pavimentazione con l'area carrabile mediante la **sovrapposizione di uno strato bituminoso** su tutta la larghezza del marciapiede.

ATTENZIONE !

Occorre fare una buona rasatura della finitura superficiale (attraverso la compattazione e la rullatura del materiale) per evitare di creare altre criticità sulla pavimentazione per le persone con difficoltà motorie. Ovvero non creare spessori e fonti di inciampo.

Criticità

Dislivello causato da **gradino max 2,5 cm**

Foto del rilievo



Esempio

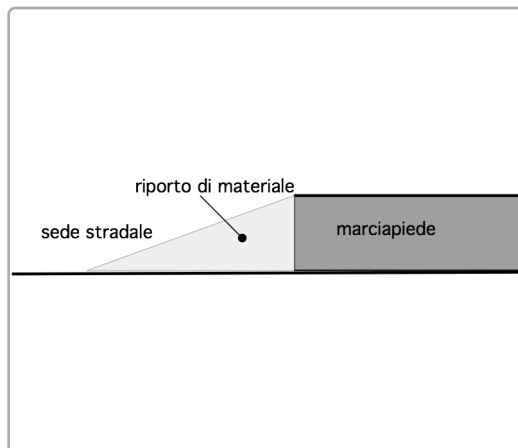

Riferimenti alla normativa nazionale

Legge 118/1971 art. 27
Legge 41/1986 art. 32
Legge 104/1992 art. 24
D.M. 236/89 art. 4.1.11 - 8.1.11
D.P.R. 503/96 art. 7

Note integrative:

DIMENSIONI DELL'INTERVENTO

- Oggetti - Metri lineari
- Intervento generico
Totale mq. Passo Carraio
Tot. superficie mq.
Totale mq. Piazzola
Totale superf. della rampa/e
+p.c. o piazzola finale mq. **0,80**

Costo orientativo €. 56,00

Materiale suggerito: **Asfalto**

Data del sopralluogo: 14/06/2019



POSTIOMA DI SAN FLORIANO, via

Descrizione prestazionale dell'intervento

Raccordo del percorso attraverso la creazione, con **asporto** di materiale, di due rampe di lunghezza sufficiente ad ottenere una pendenza non superiore al 5% e di larghezza di cm 120. Qualora la rampa sia proposta sulla direttrice del marciapiede la cui larghezza risulti inferiore a cm 120, questa sarà comunque di larghezza non inferiore a cm 100.

Lo stallo che dovrà essere creato al termine della rampa sarà complanare alla sede stradale e la larghezza pari all'attraversamento pedonale o passo carraio ove esistano e comunque non inferiore a cm 150.

Quando la differenza di quota fra i due piani (pedonale e carrabile) è maggiore di cm 20, si suggerisce di corredarla con cordolo battiruota o elemento di medesima risposta funzionale, nonché di corrimano, su almeno uno dei lati, visivamente percepibile alle persone ipovedenti.

ATTENZIONE !

Occorre fare una buona rasatura della finitura superficiale (attraverso la compattazione e la rullatura del materiale) per evitare di creare altre criticità sulla pavimentazione per le persone con difficoltà motorie. Ovvero non creare spessori e fonti di inciampo.

Riferimenti alla normativa nazionale

Legge 118/1971 art. 27
Legge 41/1986 art. 32
Legge 104/1992 art. 24
D.M. 236/89 art. 4.1.11 - 4.2.1 - 8.2.1
D.P.R. 503/96 art. 4 - 5
Legge 104/92 art. 24
D.P.R. 380/01 art.76 com.7

Note integrative:

Materiale suggerito: **Asfalto**

Criticità

Dislivello causato da **gradino di 2/30 cm**

Foto del rilievo



Esempio

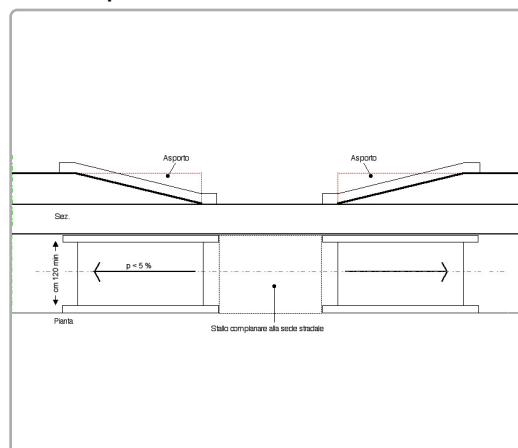

DIMENSIONI DELL'INTERVENTO

- Oggetti - Metri lineari
- Intervento generico

Totale mq. Passo Carraio

Tot. superficie mq.

Totale mq. Piazzola

Totale superf. della rampa/e
+p.c. o piazzola finale mq.

1,60

Costo orientativo €. 176,00

Data del sopralluogo: 14/06/2019



POSTIOMA DI SAN FLORIANO, via

Descrizione prestazionale dell'intervento

Adeguamento di attraversamento pedonale tramite **nuova realizzazione di segnaletica tattile a pavimento** (segnale pericolo valicabile), **posta trasversalmente alla direzione** di marcia. La segnaletica tattile di profondità 40 cm e larghezza uguale alla zebra, serve ad evidenziare la delimitazione tra sede pedonale e carrabile. In caso di isola salvagente, la segnaletica sarà ripetuta all'inizio e alla fine dell'isola come preavviso di attenzione; ciascuna di queste bande avrà una profondità minima di 40 cm.

ATTENZIONE !

Il materiale da utilizzarsi deve essere consono al contesto in cui si trova. Sono da evitarsi materiali in gomma incollati ma bensì piastrelle di ceramica, pietra lavorata in superficie o materiale autobloccante. Prevedere sempre l'intercettazione sul marciapiede quando si è in presenza di un attraversamento.

Criticità

Assenza di **segnalazione tattile** per non vedenti in prossimità di **attraversamento pedonale** posto in **senso ortogonale al senso di marcia**.

Foto del rilievo



Esempio

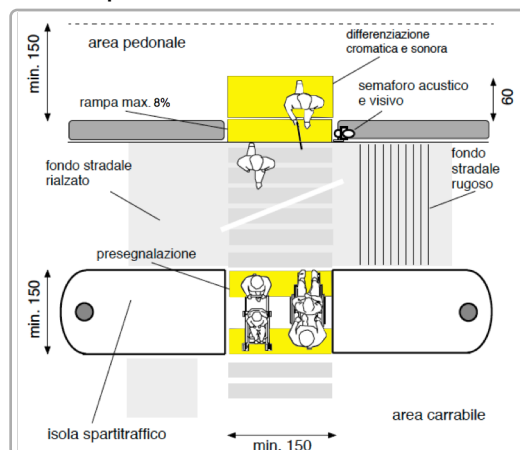

Riferimenti alla normativa nazionale

Legge 118/1971 art. 27
Legge 104/1992 art. 24
D.P.R. 503/96 art. 4 - 5
Legge 67/06 art. 1 comma 2
ISO/TC 59/SC 16 n° 140
ISO/FDIS 23599:2012 (E)
CEN/TS 15209

Legge 41/1986 art. 32
D.M. 236/89 art. 4.2.1 - 8.2
D.P.R. 380/01 art. 76 comma 8

Note integrative:

DIMENSIONI DELL'INTERVENTO

- Oggetti - Metri lineari
- Intervento generico

Totale mq. Passo Carraio

Tot. superficie mq.

Totale mq. Piazzola

Totale superf. della rampa/e
+p.c. o piazzola finale mq.

Costo orientativo €. 260,00

Materiale suggerito: **Tipo LogesVetEvolution**

Data del sopralluogo: 12/07/2019



N. Intervento

0274

POSTIOMA DI SAN FLORIANO, via

Descrizione prestazionale dell'intervento

Eliminazione del dislivello attraverso la realizzazione di un raccordo della pavimentazione con l'area carrabile mediante la **sovrapposizione di uno strato bituminoso** su tutta la larghezza del marciapiede.

ATTENZIONE !

Occorre fare una buona rasatura della finitura superficiale (attraverso la compattazione e la rullatura del materiale) per evitare di creare altre criticità sulla pavimentazione per le persone con difficoltà motorie. Ovvero non creare spessori e fonti di inciampo.

Criticità

Dislivello causato da **gradino max 2,5 cm**

Foto del rilievo



Esempio

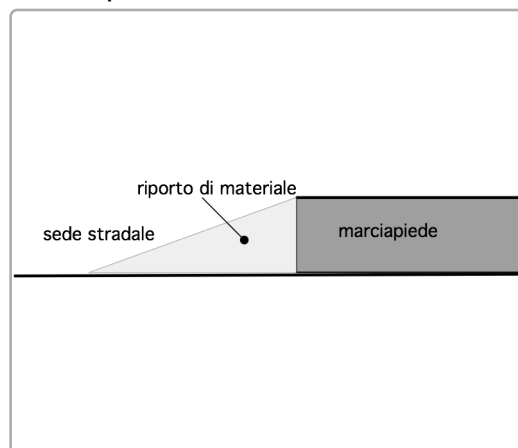

Riferimenti alla normativa nazionale

Legge 118/1971 art. 27
Legge 41/1986 art. 32
Legge 104/1992 art. 24
D.M. 236/89 art. 4.1.11 - 8.1.11
D.P.R. 503/96 art. 7

Note integrative:

DIMENSIONI DELL'INTERVENTO	- Oggetti - Metri lineari - Intervento generico	
	Totale mq. Passo Carraio	
	Tot. superficie mq.	
	Totale mq. Piazzola	
	Totale superf. della rampa/e +p.c. o piazzola finale mq.	1,00

Costo orientativo €. 70,00

Materiale suggerito: **Asfalto**

Data del sopralluogo: 14/06/2019



N. Intervento

0275

POSTIOMA DI SAN FLORIANO, via

Descrizione prestazionale dell'intervento

Adeguamento della pavimentazione dissestata tramite **demolizione e rifacimento del tappetino d'usura o sostituzione di parte di essa**, con finitura tale da rendere il piano di calpestio perfettamente complanare e raccordato adeguatamente alla pavimentazione esistente.

-

ATTENZIONE !

Occorre fare una buona rasatura della finitura superficiale per evitare di creare altre criticità sulla pavimentazione per le persone con difficoltà motorie.

Criticità

Presenza di sconnessioni, buche isolate, deformazioni della pavimentazione esistente, assenza di porzioni di essa.

Foto del rilievo



Esempio

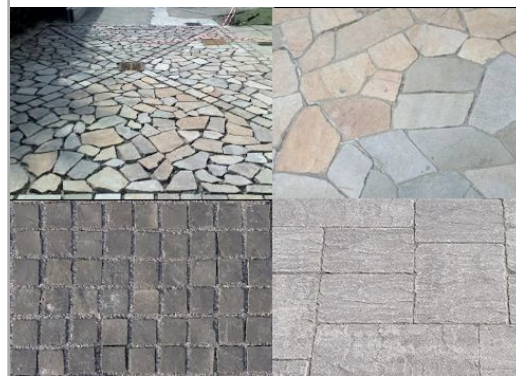

Riferimenti alla normativa nazionale

Legge 118/1971 art. 27
Legge 41/1986 art. 32
Legge 104/1992 art. 24
D.P.R. 380/2001 art. 82
D.M. 236/89 art. 4.2.1 - 8.2.1
D.P.R. 503/96 art. 4 - 5

Note integrative:

Compreso raccordo della rampa all'attraversamento.

DIMENSIONI DELL'INTERVENTO

- Oggetti - Metri lineari
- Intervento generico

Totale mq. Passo Carraio

Tot. superficie mq. **3,00**

Totale mq. Piazzola

Totale superf. della rampa/e
+p.c. o piazzola finale mq.

Costo orientativo €. 129,00

Materiale suggerito: **Conglomerato cementizio**

Data del sopralluogo: 14/06/2019



N. Intervento

0276

POSTIOMA DI SAN FLORIANO, via

Descrizione prestazionale dell'intervento

Adeguamento della pavimentazione dissestata tramite **demolizione e rifacimento del tappetino d'usura o sostituzione di parte di essa**, con finitura tale da rendere il piano di calpestio perfettamente complanare e raccordato adeguatamente alla pavimentazione esistente.

-

ATTENZIONE !

Occorre fare una buona rasatura della finitura superficiale per evitare di creare altre criticità sulla pavimentazione per le persone con difficoltà motorie.

Criticità

Presenza di sconnessioni, buche isolate, deformazioni della pavimentazione esistente, assenza di porzioni di essa.

Foto del rilievo



Esempio

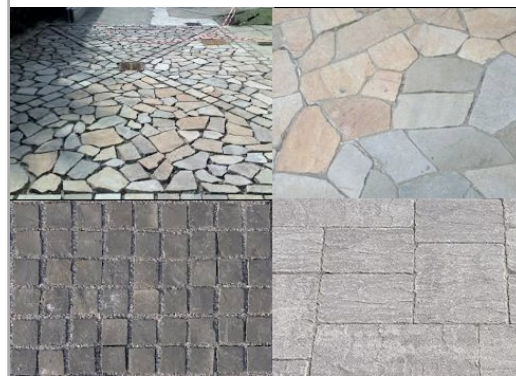

Riferimenti alla normativa nazionale

Legge 118/1971 art. 27
Legge 41/1986 art. 32
Legge 104/1992 art. 24
D.P.R. 380/2001 art. 82
D.M. 236/89 art. 4.2.1 - 8.2.1
D.P.R. 503/96 art. 4 - 5

Note integrative:

DIMENSIONI DELL'INTERVENTO

- Oggetti - Metri lineari
- Intervento generico

Totale mq. Passo Carraio

Tot. superficie mq. **18,00**

Totale mq. Piazzola

Totale superf. della rampa/e
+p.c. o piazzola finale mq.

Costo orientativo €. 702,00

Materiale suggerito: **Asfalto**

Data del sopralluogo: 14/06/2019



N. Intervento

0277

POSTIOMA DI SAN FLORIANO, via

Descrizione prestazionale dell'intervento

Adeguamento della pavimentazione dissestata tramite **demolizione e rifacimento del tappetino d'usura o sostituzione di parte di essa**, con finitura tale da rendere il piano di calpestio perfettamente complanare e raccordato adeguatamente alla pavimentazione esistente.

-

ATTENZIONE !

Occorre fare una buona rasatura della finitura superficiale per evitare di creare altre criticità sulla pavimentazione per le persone con difficoltà motorie.

Criticità

Presenza di sconnessioni, buche isolate, deformazioni della pavimentazione esistente, assenza di porzioni di essa.

Foto del rilievo



Esempio

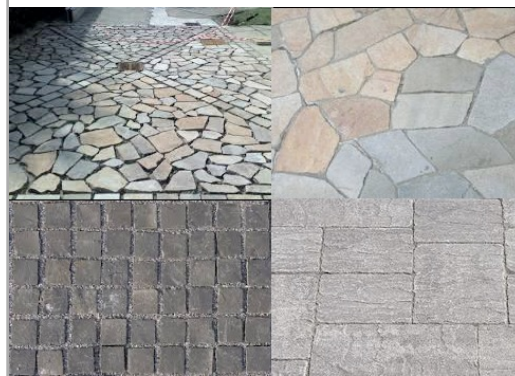

Riferimenti alla normativa nazionale

Legge 118/1971 art. 27
Legge 41/1986 art. 32
Legge 104/1992 art. 24
D.P.R. 380/2001 art. 82
D.M. 236/89 art. 4.2.1 - 8.2.1
D.P.R. 503/96 art. 4 - 5

Note integrative:

DIMENSIONI DELL'INTERVENTO

- Oggetti - Metri lineari
- Intervento generico

Totale mq. Passo Carraio

Tot. superficie mq. **2,25**

Totale mq. Piazzola

Totale superf. della rampa/e
+p.c. o piazzola finale mq.

Costo orientativo €. 87,75

Materiale suggerito: **Asfalto**

Data del sopralluogo: 12/07/2019



POSTIOMA DI SAN FLORIANO, via

Descrizione prestazionale dell'intervento

Inserimento di una seduta all'esterno della direttrice principale del percorso pedonale; ovvero, in caso di seduta preesistente, sua riproposizione funzionale attraverso la ristrutturazione od ampliamento della pavimentazione di corredo.

L'area in realizzazione dovrà avere una larghezza sufficiente a contenere la panchina e lo spazio di sosta per una carrozzina.

Lo spazio occupato dalla sedia a ruote dovrà avere una profondità minima di cm.150 ed una larghezza di cm.110, dovrà essere pavimentato con materiale antisdrucchiolevole ed essere complanare al percorso pedonale o eventualmente raccordato con scivolo di pendenza inferiore al 5%.

ATTENZIONE !

Qualora sia possibile, dotare la seduta di uno o più braccioli di ausilio per persone anziane o con disabilità.

Riferimenti alla normativa nazionale

Legge 118/1971 art. 27
Legge 41/1986 art. 32
Legge 104/1992 art. 24

Note integrative:

Materiale suggerito: **Conglomerato cementizio**

Criticità

Assenza o adeguamento dimensionale dello stallone a corredo di seduta preesistente

Foto del rilievo



Esempio

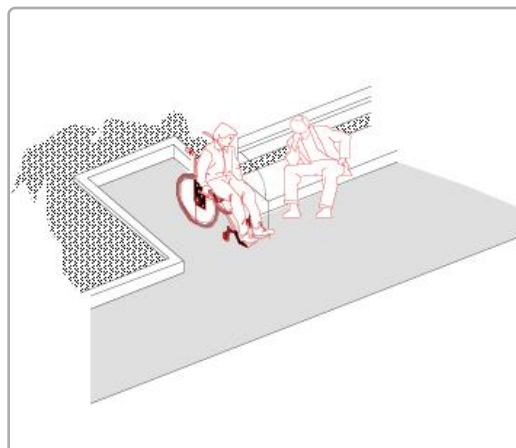

DIMENSIONI DELL'INTERVENTO

- Oggetti - Metri lineari
- Intervento generico

1

Totale mq. Passo Carraio

Tot. superficie mq.

Totale mq. Piazzola

Totale superf. della rampa/e
+p.c. o piazzola finale mq.

Costo orientativo €. 166,44

Data del sopralluogo: 12/07/2019



POSTIOMA DI SAN FLORIANO, via

Descrizione prestazionale dell'intervento

Inserimento di segnalazione tattile costituita da fascia di larghezza 60 cm trattata a **righe parallele** con funzione di orientamento. Il percorso tattile termina con una segnaletica di "Attenzione/Servizio", ossia una striscia di 40 cm di profondità posta in prossimità della palina o della pensilina qualora esistente.

ATTENZIONE !

Il materiale da utilizzarsi deve essere consono al contesto in cui si trova. Sono da evitarsi materiali in gomma incollati ma bensì piastrelle di ceramica, pietra lavorata in superficie o materiale autobloccante.

Criticità

Assenza di segnalazione **tattilo-plantare** per l'intercettazione di pubblici servizi (Targa tattile, fermata del mezzo pubblico)

Foto del rilievo



Esempio

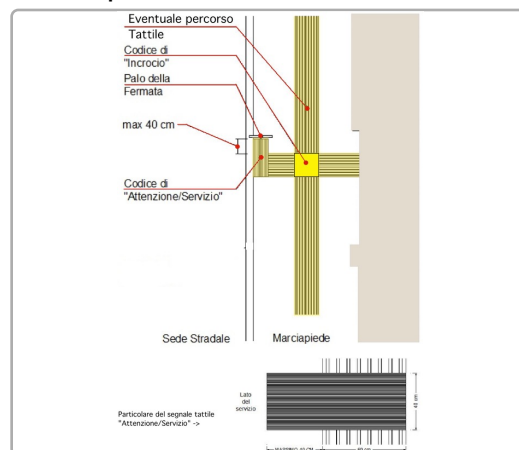

Riferimenti alla normativa nazionale

Legge 118/1971 art. 27	Legge 41/1986 art. 32
D.M. 236/89 art. 4.2.1 - 8.2	D.P.R. 503/96 art. 4 - 5
Legge 104/96 art. 24	D.P.R. 380/01 art. 76 comma 8
Legge 67/06 art. 1 comma 2	
ISO/TC 59/SC 16 n° 140	ISO/FDIS 23599:2012 (E)
CEN/TS 15209	

Note integrative:

DIMENSIONI DELL'INTERVENTO

- Oggetti - Metri lineari
- Intervento generico

Totale mq. Passo Carraio

Tot. superficie mq.

Totale mq. Piazzola

Totale superf. della rampa/e
+p.c. o piazzola finale mq.

Costo orientativo €. 760,00

Materiale suggerito: **Tipo LogesVetEvolution**

Data del sopralluogo: 12/07/2019



POSTIOMA DI SAN FLORIANO, via

Descrizione prestazionale dell'intervento

Adeguamento di attraversamento pedonale tramite **nuova realizzazione di segnaletica tattile a pavimento** (segnale pericolo valicabile), **posta trasversalmente alla direzione** di marcia. La segnaletica tattile di profondità 40 cm e larghezza uguale alla zebra, serve ad evidenziare la delimitazione tra sede pedonale e carrabile. In caso di isola salvagente, la segnaletica sarà ripetuta all'inizio e alla fine dell'isola come preavviso di attenzione; ciascuna di queste bande avrà una profondità minima di 40 cm.

ATTENZIONE !

Il materiale da utilizzarsi deve essere consono al contesto in cui si trova. Sono da evitarsi materiali in gomma incollati ma bensì piastrelle di ceramica, pietra lavorata in superficie o materiale autobloccante.

Prevedere sempre l'intercettazione sul marciapiede quando si è in presenza di un attraversamento.

Criticità

Assenza di **segnalazione tattile** per non vedenti in prossimità di **attraversamento pedonale** posto in **senso ortogonale al senso di marcia**.

Foto del rilievo



Esempio

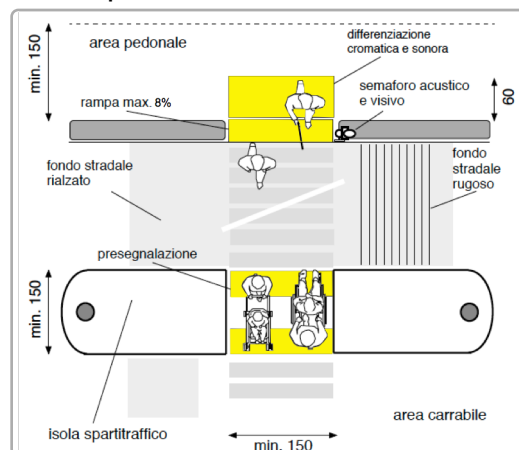

Riferimenti alla normativa nazionale

Legge 118/1971 art. 27
Legge 104/1992 art. 24
D.P.R. 503/96 art. 4 - 5
Legge 67/06 art. 1 comma 2
ISO/TC 59/SC 16 n° 140
ISO/FDIS 23599:2012 (E)
CEN/TS 15209

Legge 41/1986 art. 32
D.M. 236/89 art. 4.2.1 - 8.2
D.P.R. 380/01 art. 76 comma 8

Note integrative:

DIMENSIONI DELL'INTERVENTO

- Oggetti - Metri lineari
- Intervento generico

Totale mq. Passo Carraio

Tot. superficie mq.

Totale mq. Piazzola

Totale superf. della rampa/e
+p.c. o piazzola finale mq.

Costo orientativo € 260,00

Materiale suggerito: **Tipo LogesVetEvolution**

Data del sopralluogo: 12/07/2019



POSTIOMA DI SAN FLORIANO, via

Descrizione prestazionale dell'intervento

Adeguamento di attraversamento pedonale tramite **nuova realizzazione di segnaletica tattile a pavimento** (segnale pericolo valicabile), **posta trasversalmente alla direzione di marcia**. La segnaletica tattile di profondità 40 cm e larghezza uguale alla zebra, serve ad evidenziare la delimitazione tra sede pedonale e carrabile. In caso di isola salvagente, la segnaletica sarà ripetuta all'inizio e alla fine dell'isola come preavviso di attenzione; ciascuna di queste bande avrà una profondità minima di 40 cm.

ATTENZIONE !

Il materiale da utilizzarsi deve essere consono al contesto in cui si trova. Sono da evitarsi materiali in gomma incollati ma bensì piastrelle di ceramica, pietra lavorata in superficie o materiale autobloccante. Prevedere sempre l'intercettazione sul marciapiede quando si è in presenza di un attraversamento.

Criticità

Assenza di **segnalazione tattile** per non vedenti in prossimità di **attraversamento pedonale** posto in **senso ortogonale al senso di marcia**.

Foto del rilievo



Esempio

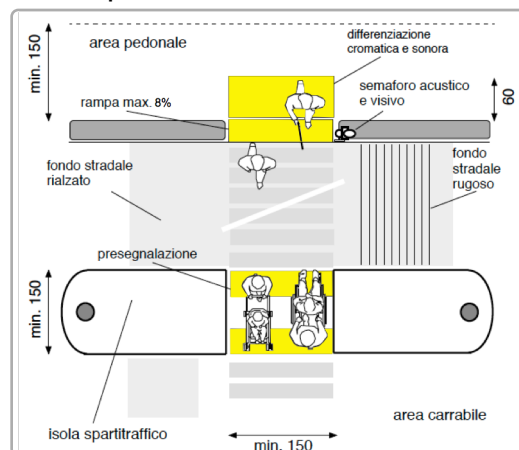

Riferimenti alla normativa nazionale

Legge 118/1971 art. 27
Legge 104/1992 art. 24
D.P.R. 503/96 art. 4 - 5
Legge 67/06 art. 1 comma 2
ISO/TC 59/SC 16 n° 140
ISO/FDIS 23599:2012 (E)
CEN/TS 15209

Legge 41/1986 art. 32
D.M. 236/89 art. 4.2.1 - 8.2
D.P.R. 380/01 art. 76 comma 8

Note integrative:

DIMENSIONI DELL'INTERVENTO

- Oggetti - Metri lineari
- Intervento generico

Totale mq. Passo Carraio

Tot. superficie mq.

Totale mq. Piazzola

Totale superf. della rampa/e
+p.c. o piazzola finale mq.

Costo orientativo €. 260,00

Materiale suggerito: **Tipo LogesVetEvolution**

Data del sopralluogo: 12/07/2019



N. Intervento

0282

POSTIOMA DI SAN FLORIANO, via

Descrizione prestazionale dell'intervento

Adeguamento della pavimentazione dissestata tramite **demolizione e rifacimento del tappetino d'usura o sostituzione di parte di essa**, con finitura tale da rendere il piano di calpestio perfettamente complanare e raccordato adeguatamente alla pavimentazione esistente.

-

ATTENZIONE !

Occorre fare una buona rasatura della finitura superficiale per evitare di creare altre criticità sulla pavimentazione per le persone con difficoltà motorie.

Criticità

Presenza di sconnessioni, buche isolate, deformazioni della pavimentazione esistente, assenza di porzioni di essa.

Foto del rilievo



Esempio

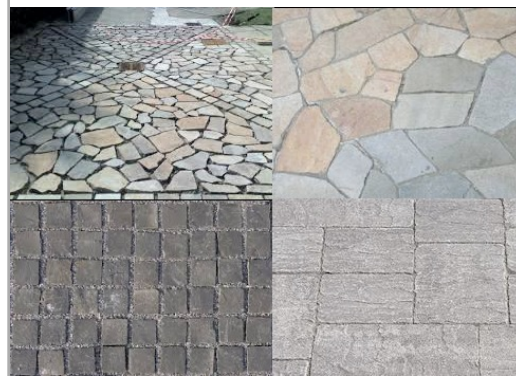

Riferimenti alla normativa nazionale

Legge 118/1971 art. 27
Legge 41/1986 art. 32
Legge 104/1992 art. 24
D.P.R. 380/2001 art. 82
D.M. 236/89 art. 4.2.1 - 8.2.1
D.P.R. 503/96 art. 4 - 5

Note integrative:

DIMENSIONI DELL'INTERVENTO

- Oggetti - Metri lineari
- Intervento generico

Totale mq. Passo Carraio

Tot. superficie mq. **0,50**

Totale mq. Piazzola

Totale superf. della rampa/e
+p.c. o piazzola finale mq.

Costo orientativo €. 21,50

Materiale suggerito: **Conglomerato cementizio**

Data del sopralluogo: 14/06/2019



N. Intervento

0283

POSTIOMA DI SAN FLORIANO, via

Descrizione prestazionale dell'intervento

Eliminazione del dislivello attraverso la realizzazione di un raccordo della pavimentazione con l'area carrabile mediante la **sovrapposizione di uno strato bituminoso** su tutta la larghezza del marciapiede.

ATTENZIONE !

Occorre fare una buona rasatura della finitura superficiale (attraverso la compattazione e la rullatura del materiale) per evitare di creare altre criticità sulla pavimentazione per le persone con difficoltà motorie. Ovvero non creare spessori e fonti di inciampo.

Criticità

Dislivello causato da **gradino max 2,5 cm**

Foto del rilievo



Esempio

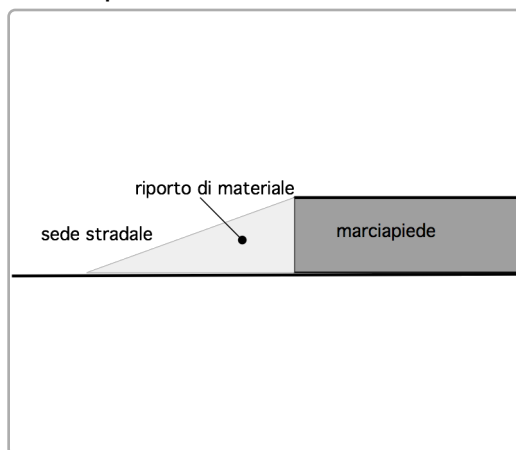

Riferimenti alla normativa nazionale

Legge 118/1971 art. 27
Legge 41/1986 art. 32
Legge 104/1992 art. 24
D.M. 236/89 art. 4.1.11 - 8.1.11
D.P.R. 503/96 art. 7

Note integrative:

DIMENSIONI DELL'INTERVENTO

- Oggetti - Metri lineari
- Intervento generico
Totale mq. Passo Carraio
Tot. superficie mq.
Totale mq. Piazzola
Totale superf. della rampa/e
+p.c. o piazzola finale mq. **0,20**

Costo orientativo €. 14,00

Materiale suggerito: **Asfalto**

Data del sopralluogo: 14/06/2019



N. Intervento

0284

POSTIOMA DI SAN FLORIANO, via

Descrizione prestazionale dell'intervento

Eliminazione del dislivello attraverso la realizzazione di un raccordo della pavimentazione con l'area carrabile mediante la **sovrapposizione di uno strato bituminoso** su tutta la larghezza del marciapiede.

ATTENZIONE !

Occorre fare una buona rasatura della finitura superficiale (attraverso la compattazione e la rullatura del materiale) per evitare di creare altre criticità sulla pavimentazione per le persone con difficoltà motorie. Ovvero non creare spessori e fonti di inciampo.

Criticità

Dislivello causato da **gradino max 2,5 cm**

Foto del rilievo



Esempio

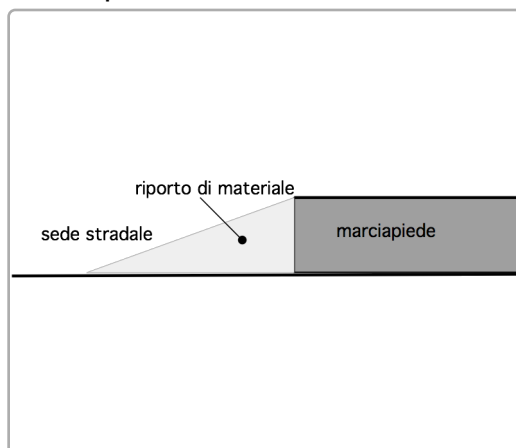

Riferimenti alla normativa nazionale

Legge 118/1971 art. 27
Legge 41/1986 art. 32
Legge 104/1992 art. 24
D.M. 236/89 art. 4.1.11 - 8.1.11
D.P.R. 503/96 art. 7

Note integrative:

DIMENSIONI DELL'INTERVENTO

- Oggetti - Metri lineari
- Intervento generico
Totale mq. Passo Carraio
Tot. superficie mq.
Totale mq. Piazzola
Totale superf. della rampa/e
+p.c. o piazzola finale mq. **0,40**

Costo orientativo €. 28,00

Materiale suggerito: **Asfalto**

Data del sopralluogo: 14/06/2019



POSTIOMA DI SAN FLORIANO, via

Descrizione prestazionale dell'intervento

Demolizione della rampa esistente e **ricostruzione** della stessa con pendenza longitudinale tale da consentirne l'agevole superamento da parte di tutti (preferibilmente inferiore/uguale al 5%), e pendenza trasversale non superiore all'1%.

La pavimentazione dovrà essere antisdrucchiolevole, uniforme e compatta.

La rampa dovrà avere larghezza non inferiore a cm 120 (se possibile larghezza 150 cm). Per lunghezze superiori a 10 m è necessario interrompere la rampa con un piano orizzontale intermedio di dimensioni non inferiori a cm 150x150.

Quando la differenza di quota fra i due piani (pedonale e carrabile) è maggiore di cm 20, si suggerisce di corredarla con cordolo battiruota o elemento di medesima risposta funzionale, nonché di corrimano, su almeno uno dei lati, visivamente percepibile anche a distanza al fine di ottenere anche una buona presegnalazione per ipovedenti.

ATTENZIONE !

Occorre fare una buona rasatura della finitura superficiale (attraverso la compattazione e la rullatura del materiale) per evitare di creare altre criticità sulla pavimentazione per le persone con difficoltà motorie. Ovvero non creare spessori e fonti di inciampo.

Il materiale del corrimano dovrebbe avere caratteristiche antisdrucchiolevoli ed essere piacevole al tatto. Il materiale non deve trasmettere un calore eccessivo quando esposto lungamente al sole.

Riferimenti alla normativa nazionale

Legge 118/1971 art. 27

Legge 41/1986 art. 32

Legge 104/1992 art. 24

D.M. 236/89 art. 4.1.11 - 4.2.1 - 8.2.1

D.P.R. 503/96 art. 4 - 5

Legge 104/92 art. 24

D.P.R. 380/01 art. 76 com.7

Note integrative:

Criticità

Scivolo con **pendenza eccessiva**

Foto del rilievo



Esempio

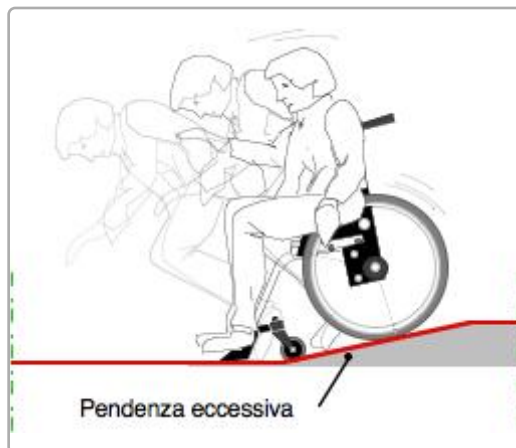

DIMENSIONI DELL'INTERVENTO

- Oggetti - Metri lineari
- Intervento generico

Totale mq. Passo Carraio

Tot. superficie mq.

Totale mq. Piazzola

Totale superf. della rampa/e
+p.c. o piazzola finale mq.

1,05

Costo orientativo €. 120,75

Materiale suggerito: **Conglomerato cementizio**

Data del sopralluogo: 12/07/2019



POSTIOMA DI SAN FLORIANO, via

Descrizione prestazionale dell'intervento

Demolizione della rampa esistente e **ricostruzione** della stessa con pendenza longitudinale tale da consentirne l'agevole superamento da parte di tutti (preferibilmente inferiore/uguale al 5%), e pendenza trasversale non superiore all'1%.

La pavimentazione dovrà essere antisdrucchiolevole, uniforme e compatta.

La rampa dovrà avere larghezza non inferiore a cm 120 (se possibile larghezza 150 cm). Per lunghezze superiori a 10 m è necessario interrompere la rampa con un piano orizzontale intermedio di dimensioni non inferiori a cm 150x150.

Quando la differenza di quota fra i due piani (pedonale e carrabile) è maggiore di cm 20, si suggerisce di corredarla con cordolo battiruota o elemento di medesima risposta funzionale, nonché di corrimano, su almeno uno dei lati, visivamente percepibile anche a distanza al fine di ottenere anche una buona presegnalazione per ipovedenti.

ATTENZIONE !

Occorre fare una buona rasatura della finitura superficiale (attraverso la compattazione e la rullatura del materiale) per evitare di creare altre criticità sulla pavimentazione per le persone con difficoltà motorie. Ovvero non creare spessori e fonti di inciampo.

Il materiale del corrimano dovrebbe avere caratteristiche antisdrucchiolevoli ed essere piacevole al tatto. Il materiale non deve trasmettere un calore eccessivo quando esposto lungamente al sole.

Riferimenti alla normativa nazionale

Legge 118/1971 art. 27

Legge 41/1986 art. 32

Legge 104/1992 art. 24

D.M. 236/89 art. 4.1.11 - 4.2.1 - 8.2.1

D.P.R. 503/96 art. 4 - 5

Legge 104/92 art. 24

D.P.R. 380/01 art. 76 com.7

Note integrative:

Materiale suggerito: **Conglomerato cementizio**

Criticità

Scivolo con **pendenza eccessiva**

Foto del rilievo



Esempio

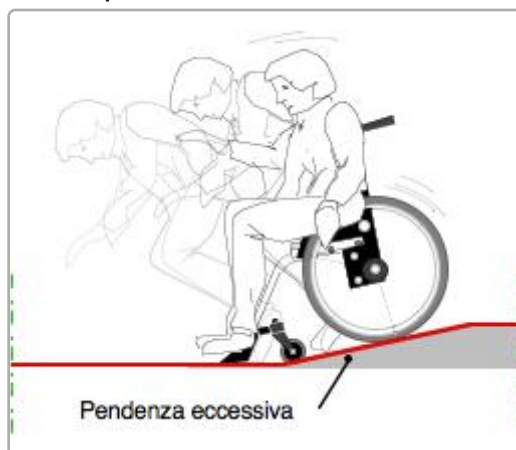

DIMENSIONI DELL'INTERVENTO

- Oggetti - Metri lineari
- Intervento generico

Totale mq. Passo Carraio

Tot. superficie mq.

Totale mq. Piazzola

Totale superf. della rampa/e
+p.c. o piazzola finale mq.

2,94

Costo orientativo €. 338,10

Data del sopralluogo: 12/07/2019



N. Intervento

0287

POSTIOMA DI SAN FLORIANO, via

Descrizione prestazionale dell'intervento

Adeguamento della pavimentazione dissestata tramite **demolizione e rifacimento del tappetino d'usura o sostituzione di parte di essa**, con finitura tale da rendere il piano di calpestio perfettamente complanare e raccordato adeguatamente alla pavimentazione esistente.

-

ATTENZIONE !

Occorre fare una buona rasatura della finitura superficiale per evitare di creare altre criticità sulla pavimentazione per le persone con difficoltà motorie.

Criticità

Presenza di sconnessioni, buche isolate, deformazioni della pavimentazione esistente, assenza di porzioni di essa.

Foto del rilievo



Esempio

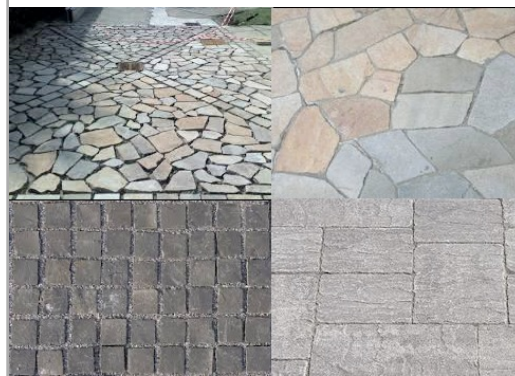

Riferimenti alla normativa nazionale

Legge 118/1971 art. 27
Legge 41/1986 art. 32
Legge 104/1992 art. 24
D.P.R. 380/2001 art. 82
D.M. 236/89 art. 4.2.1 - 8.2.1
D.P.R. 503/96 art. 4 - 5

Note integrative:

DIMENSIONI DELL'INTERVENTO

- Oggetti - Metri lineari
- Intervento generico

Totale mq. Passo Carraio

Tot. superficie mq. **3,60**

Totale mq. Piazzola

Totale superf. della rampa/e
+p.c. o piazzola finale mq.

Costo orientativo €. 154,80

Materiale suggerito: **Conglomerato cementizio**

Data del sopralluogo: 14/06/2019



POSTIOMA DI SAN FLORIANO, via

Descrizione prestazionale dell'intervento

Demolizione della rampa esistente e **ricostruzione** della stessa con pendenza longitudinale tale da consentirne l'agevole superamento da parte di tutti (preferibilmente inferiore/uguale al 5%), e pendenza trasversale non superiore all'1%.

La pavimentazione dovrà essere antisdrucchiolevole, uniforme e compatta.

La rampa dovrà avere larghezza non inferiore a cm 120 (se possibile larghezza 150 cm). Per lunghezze superiori a 10 m è necessario interrompere la rampa con un piano orizzontale intermedio di dimensioni non inferiori a cm 150x150.

Quando la differenza di quota fra i due piani (pedonale e carrabile) è maggiore di cm 20, si suggerisce di corredarla con cordolo battiruota o elemento di medesima risposta funzionale, nonché di corrimano, su almeno uno dei lati, visivamente percepibile anche a distanza al fine di ottenere anche una buona presegnalazione per ipovedenti.

ATTENZIONE !

Occorre fare una buona rasatura della finitura superficiale (attraverso la compattazione e la rullatura del materiale) per evitare di creare altre criticità sulla pavimentazione per le persone con difficoltà motorie. Ovvero non creare spessori e fonti di inciampo.

Il materiale del corrimano dovrebbe avere caratteristiche antisdrucchiolevoli ed essere piacevole al tatto. Il materiale non deve trasmettere un calore eccessivo quando esposto lungamente al sole.

Riferimenti alla normativa nazionale

Legge 118/1971 art. 27
Legge 41/1986 art. 32
Legge 104/1992 art. 24
D.M. 236/89 art. 4.1.11 - 4.2.1 - 8.2.1
D.P.R. 503/96 art. 4 - 5
Legge 104/92 art. 24
D.P.R. 380/01 art. 76 com.7

Note integrative:

Materiale suggerito: **Conglomerato cementizio**

Criticità

Scivolo con **pendenza eccessiva**

Foto del rilievo



Esempio

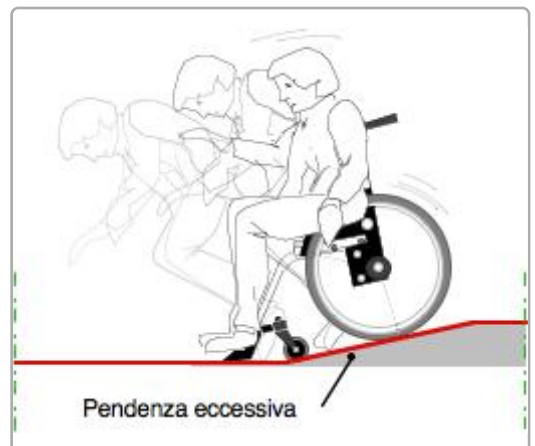

DIMENSIONI DELL'INTERVENTO

- Oggetti - Metri lineari
- Intervento generico
Totale mq. Passo Carraio
Tot. superficie mq.
Totale mq. Piazzola
Totale superf. della rampa/e +p.c. o piazzola finale mq.
3,60

Costo orientativo €. 414,00

Data del sopralluogo: 12/07/2019



POSTIOMA DI SAN FLORIANO, via

Descrizione prestazionale dell'intervento

Demolizione della rampa esistente e **ricostruzione** della stessa con pendenza longitudinale tale da consentirne l'agevole superamento da parte di tutti (preferibilmente inferiore/uguale al 5%), e pendenza trasversale non superiore all'1%.

La pavimentazione dovrà essere antisdrucchiolevole, uniforme e compatta.

La rampa dovrà avere larghezza non inferiore a cm 120 (se possibile larghezza 150 cm). Per lunghezze superiori a 10 m è necessario interrompere la rampa con un piano orizzontale intermedio di dimensioni non inferiori a cm 150x150.

Quando la differenza di quota fra i due piani (pedonale e carrabile) è maggiore di cm 20, si suggerisce di corredarla con cordolo battiruota o elemento di medesima risposta funzionale, nonché di corrimano, su almeno uno dei lati, visivamente percepibile anche a distanza al fine di ottenere anche una buona presegnalazione per ipovedenti.

ATTENZIONE !

Occorre fare una buona rasatura della finitura superficiale (attraverso la compattazione e la rullatura del materiale) per evitare di creare altre criticità sulla pavimentazione per le persone con difficoltà motorie. Ovvero non creare spessori e fonti di inciampo.

Il materiale del corrimano dovrebbe avere caratteristiche antisdrucchiolevoli ed essere piacevole al tatto. Il materiale non deve trasmettere un calore eccessivo quando esposto lungamente al sole.

Riferimenti alla normativa nazionale

Legge 118/1971 art. 27

Legge 41/1986 art. 32

Legge 104/1992 art. 24

D.M. 236/89 art. 4.1.11 - 4.2.1 - 8.2.1

D.P.R. 503/96 art. 4 - 5

Legge 104/92 art. 24

D.P.R. 380/01 art. 76 com.7

Note integrative:

Criticità

Scivolo con **pendenza eccessiva**

Foto del rilievo



Esempio

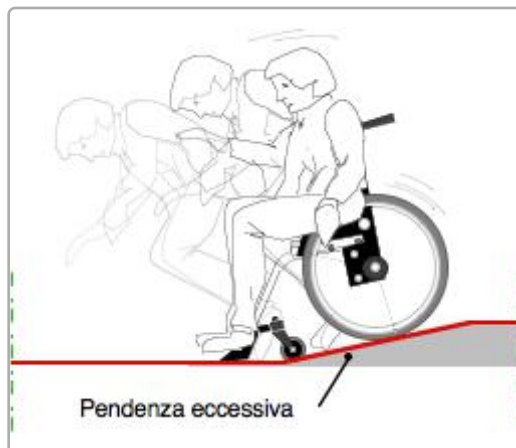

DIMENSIONI DELL'INTERVENTO

- Oggetti - Metri lineari
- Intervento generico

Totale mq. Passo Carraio

Tot. superficie mq.

Totale mq. Piazzola

Totale superf. della rampa/e
+p.c. o piazzola finale mq.

4,00

Costo orientativo €. 460,00

Materiale suggerito: **Conglomerato cementizio**

Data del sopralluogo: 12/07/2019



N. Intervento

0290

POSTIOMA DI SAN FLORIANO, via

Descrizione prestazionale dell'intervento

Eliminazione del dislivello attraverso la realizzazione di un raccordo della pavimentazione con l'area carrabile mediante la **sovrapposizione di uno strato bituminoso** su tutta la larghezza del marciapiede.

ATTENZIONE !

Occorre fare una buona rasatura della finitura superficiale (attraverso la compattazione e la rullatura del materiale) per evitare di creare altre criticità sulla pavimentazione per le persone con difficoltà motorie. Ovvero non creare spessori e fonti di inciampo.

Criticità

Dislivello causato da **gradino max 2,5 cm**

Foto del rilievo



Esempio

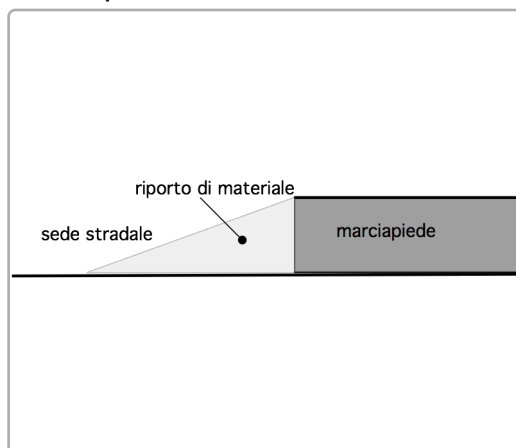

Riferimenti alla normativa nazionale

Legge 118/1971 art. 27
Legge 41/1986 art. 32
Legge 104/1992 art. 24
D.M. 236/89 art. 4.1.11 - 8.1.11
D.P.R. 503/96 art. 7

Note integrative:

DIMENSIONI DELL'INTERVENTO

- Oggetti - Metri lineari
- Intervento generico
Totale mq. Passo Carraio
Tot. superficie mq.
Totale mq. Piazzola
Totale superf. della rampa/e
+p.c. o piazzola finale mq. **0,40**

Costo orientativo €. 28,00

Materiale suggerito: **Asfalto**

Data del sopralluogo: 14/06/2019



N. Intervento

0291

POSTIOMA DI SAN FLORIANO, via

Descrizione prestazionale dell'intervento

Eliminazione del dislivello attraverso la realizzazione di un raccordo della pavimentazione con l'area carrabile mediante la **sovrapposizione di uno strato bituminoso** su tutta la larghezza del marciapiede.

ATTENZIONE !

Occorre fare una buona rasatura della finitura superficiale (attraverso la compattazione e la rullatura del materiale) per evitare di creare altre criticità sulla pavimentazione per le persone con difficoltà motorie. Ovvero non creare spessori e fonti di inciampo.

Criticità

Dislivello causato da **gradino max 2,5 cm**

Foto del rilievo



Esempio

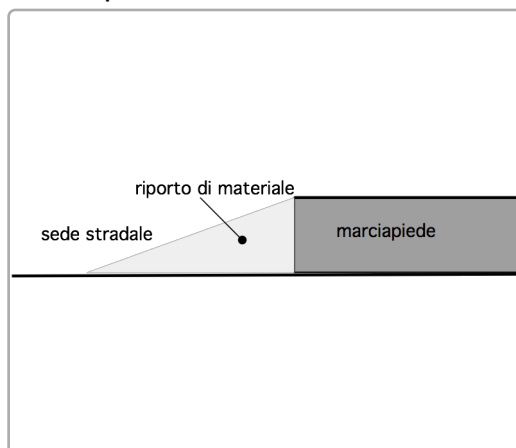

Riferimenti alla normativa nazionale

Legge 118/1971 art. 27
Legge 41/1986 art. 32
Legge 104/1992 art. 24
D.M. 236/89 art. 4.1.11 - 8.1.11
D.P.R. 503/96 art. 7

Note integrative:

DIMENSIONI DELL'INTERVENTO

- Oggetti - Metri lineari
- Intervento generico
Totale mq. Passo Carraio
Tot. superficie mq.
Totale mq. Piazzola
Totale superf. della rampa/e
+p.c. o piazzola finale mq. **0,75**

Costo orientativo €. 52,50

Materiale suggerito: **Asfalto**

Data del sopralluogo: 14/06/2019



POSTIOMA DI SAN FLORIANO, via

Descrizione prestazionale dell'intervento

Adeguamento passo carraio tramite realizzazione di marciapiedi in rilevato, **abbassando in parte la quota del percorso esistente, in modo da ottenere un doppio piano inclinato, perpendicolare al senso di marcia** e la cui pendenza non supera il 5%. Il manufatto è completo di elemento di raccordo per l'attraversamento dei veicoli (pendenza minima del 15%); la porzione di percorso orizzontale, utile per i pedoni, deve essere di larghezza minima 120 cm.

ATTENZIONE !

Occorre fare una buona rasatura della finitura superficiale per evitare di creare altre criticità sulla pavimentazione per le persone con difficoltà motorie.

Criticità

Passo carraio inadeguato

Foto del rilievo



Esempio

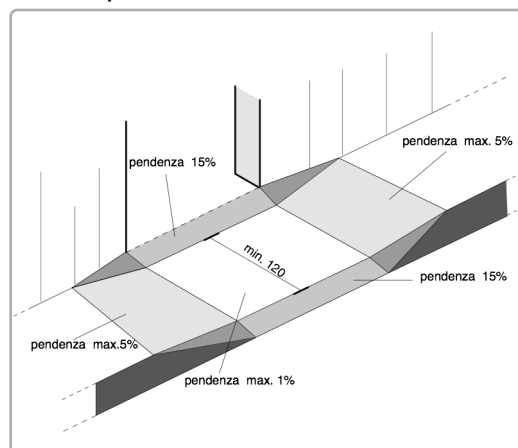

Riferimenti alla normativa nazionale

Legge 118/1971 art. 27
Legge 41/1986 art. 32
Legge 104/1992 art. 24
D.P.R. 380/2001 art. 82
D.M. 236/89 art. 4.2.1 - 8.2.1
D.P.R. 503/96 art. 4 - 5

Note integrative:

Abbassando il passo carraio, il percorso largo solo 90 cm, diventa accessibile.

DIMENSIONI DELL'INTERVENTO

- Oggetti - Metri lineari	
- Intervento generico	
Totale mq. Passo Carraio	10
Tot. superficie mq.	
Totale mq. Piazzola	
Totale superf. della rampa/e +p.c. o piazzola finale mq.	11,00

Costo orientativo €. 935,00

Materiale suggerito: **Asfalto**

Data del sopralluogo: 14/06/2019



POSTIOMA DI SAN FLORIANO, via

Descrizione prestazionale dell'intervento

Demolizione della rampa esistente e **ricostruzione** della stessa con pendenza longitudinale tale da consentirne l'agevole superamento da parte di tutti (preferibilmente inferiore/uguale al 5%), e pendenza trasversale non superiore all'1%.

La pavimentazione dovrà essere antisdrucchiolevole, uniforme e compatta.

La rampa dovrà avere larghezza non inferiore a cm 120 (se possibile larghezza 150 cm). Per lunghezze superiori a 10 m è necessario interrompere la rampa con un piano orizzontale intermedio di dimensioni non inferiori a cm 150x150.

Quando la differenza di quota fra i due piani (pedonale e carrabile) è maggiore di cm 20, si suggerisce di corredarla con cordolo battiruota o elemento di medesima risposta funzionale, nonché di corrimano, su almeno uno dei lati, visivamente percepibile anche a distanza al fine di ottenere anche una buona presegnalazione per ipovedenti.

ATTENZIONE !

Occorre fare una buona rasatura della finitura superficiale (attraverso la compattazione e la rullatura del materiale) per evitare di creare altre criticità sulla pavimentazione per le persone con difficoltà motorie. Ovvero non creare spessori e fonti di inciampo.

Il materiale del corrimano dovrebbe avere caratteristiche antisdrucchiolevoli ed essere piacevole al tatto. Il materiale non deve trasmettere un calore eccessivo quando esposto lungamente al sole.

Riferimenti alla normativa nazionale

Legge 118/1971 art. 27

Legge 41/1986 art. 32

Legge 104/1992 art. 24

D.M. 236/89 art. 4.1.11 - 4.2.1 - 8.2.1

D.P.R. 503/96 art. 4 - 5

Legge 104/92 art. 24

D.P.R. 380/01 art. 76 com.7

Note integrative:

Criticità

Scivolo con **pendenza eccessiva**

Foto del rilievo



Esempio

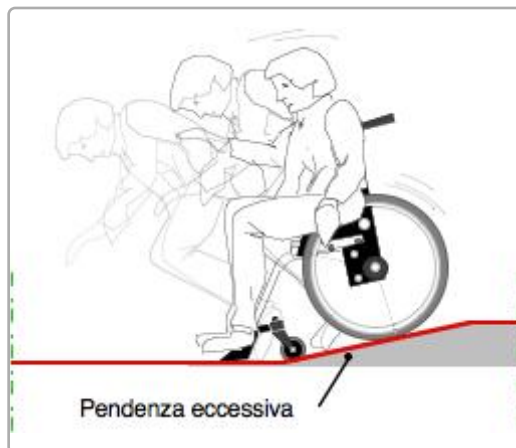

DIMENSIONI DELL'INTERVENTO

- Oggetti - Metri lineari
- Intervento generico

Totale mq. Passo Carraio

Tot. superficie mq.

Totale mq. Piazzola

Totale superf. della rampa/e
+p.c. o piazzola finale mq.

2,40

Costo orientativo €. 276,00

Materiale suggerito: **Conglomerato cementizio**

Data del sopralluogo: 12/07/2019



POSTIOMA DI SAN FLORIANO, via

Descrizione prestazionale dell'intervento

Demolizione della rampa esistente e **ricostruzione** della stessa con pendenza longitudinale tale da consentirne l'agevole superamento da parte di tutti (preferibilmente inferiore/uguale al 5%), e pendenza trasversale non superiore all'1%.

La pavimentazione dovrà essere antisdrucchiolevole, uniforme e compatta.

La rampa dovrà avere larghezza non inferiore a cm 120 (se possibile larghezza 150 cm). Per lunghezze superiori a 10 m è necessario interrompere la rampa con un piano orizzontale intermedio di dimensioni non inferiori a cm 150x150.

Quando la differenza di quota fra i due piani (pedonale e carrabile) è maggiore di cm 20, si suggerisce di corredarla con cordolo battiruota o elemento di medesima risposta funzionale, nonché di corrimano, su almeno uno dei lati, visivamente percepibile anche a distanza al fine di ottenere anche una buona presegnalazione per ipovedenti.

ATTENZIONE !

Occorre fare una buona rasatura della finitura superficiale (attraverso la compattazione e la rullatura del materiale) per evitare di creare altre criticità sulla pavimentazione per le persone con difficoltà motorie. Ovvero non creare spessori e fonti di inciampo.

Il materiale del corrimano dovrebbe avere caratteristiche antisdrucchiolevoli ed essere piacevole al tatto. Il materiale non deve trasmettere un calore eccessivo quando esposto lungamente al sole.

Riferimenti alla normativa nazionale

Legge 118/1971 art. 27

Legge 41/1986 art. 32

Legge 104/1992 art. 24

D.M. 236/89 art. 4.1.11 - 4.2.1 - 8.2.1

D.P.R. 503/96 art. 4 - 5

Legge 104/92 art. 24

D.P.R. 380/01 art. 76 com.7

Note integrative:

Materiale suggerito: **Conglomerato cementizio**

Criticità

Scivolo con **pendenza eccessiva**

Foto del rilievo



Esempio

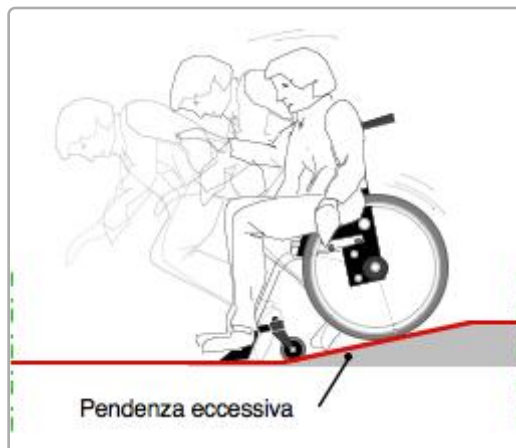

DIMENSIONI DELL'INTERVENTO

- Oggetti - Metri lineari
- Intervento generico

Totale mq. Passo Carraio

Tot. superficie mq.

Totale mq. Piazzola

Totale superf. della rampa/e
+p.c. o piazzola finale mq.

4,80

Costo orientativo €. 552,00

Data del sopralluogo: 12/07/2019



POSTIOMA DI SAN FLORIANO, via

Descrizione prestazionale dell'intervento

Demolizione della rampa esistente e **ricostruzione** della stessa con pendenza longitudinale tale da consentirne l'agevole superamento da parte di tutti (preferibilmente inferiore/uguale al 5%), e pendenza trasversale non superiore all'1%.

La pavimentazione dovrà essere antisdrucchiolevole, uniforme e compatta.

La rampa dovrà avere larghezza non inferiore a cm 120 (se possibile larghezza 150 cm). Per lunghezze superiori a 10 m è necessario interrompere la rampa con un piano orizzontale intermedio di dimensioni non inferiori a cm 150x150.

Quando la differenza di quota fra i due piani (pedonale e carrabile) è maggiore di cm 20, si suggerisce di corredarla con cordolo battiruota o elemento di medesima risposta funzionale, nonché di corrimano, su almeno uno dei lati, visivamente percepibile anche a distanza al fine di ottenere anche una buona presegnalazione per ipovedenti.

ATTENZIONE !

Occorre fare una buona rasatura della finitura superficiale (attraverso la compattazione e la rullatura del materiale) per evitare di creare altre criticità sulla pavimentazione per le persone con difficoltà motorie. Ovvero non creare spessori e fonti di inciampo.

Il materiale del corrimano dovrebbe avere caratteristiche antisdrucchiolevoli ed essere piacevole al tatto. Il materiale non deve trasmettere un calore eccessivo quando esposto lungamente al sole.

Riferimenti alla normativa nazionale

Legge 118/1971 art. 27

Legge 41/1986 art. 32

Legge 104/1992 art. 24

D.M. 236/89 art. 4.1.11 - 4.2.1 - 8.2.1

D.P.R. 503/96 art. 4 - 5

Legge 104/92 art. 24

D.P.R. 380/01 art. 76 com.7

Note integrative:

Materiale suggerito: **Conglomerato cementizio**

Criticità

Scivolo con **pendenza eccessiva**

Foto del rilievo



Esempio

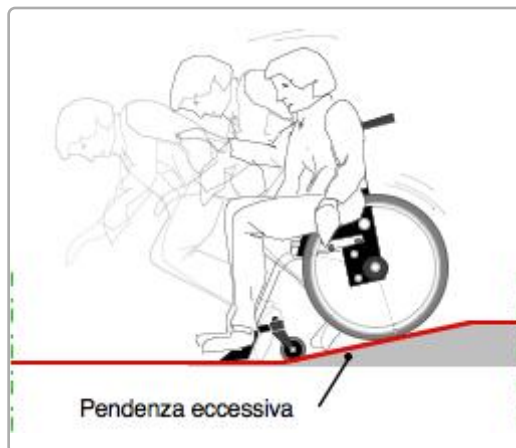

DIMENSIONI DELL'INTERVENTO

- Oggetti - Metri lineari
- Intervento generico

Totale mq. Passo Carraio

Tot. superficie mq.

Totale mq. Piazzola

Totale superf. della rampa/e
+p.c. o piazzola finale mq.

4,80

Costo orientativo €. 552,00

Data del sopralluogo: 12/07/2019



POSTIOMA DI SAN FLORIANO, via

Descrizione prestazionale dell'intervento

Inserimento di segnalazione tattile costituita da fascia di larghezza 60 cm trattata a **righe parallele** con funzione di orientamento. Il percorso tattile termina con una segnaletica di "Attenzione/Servizio", ossia una striscia di 40 cm di profondità posta in prossimità della palina o della pensilina qualora esistente.

ATTENZIONE !

Il materiale da utilizzarsi deve essere consono al contesto in cui si trova. Sono da evitarsi materiali in gomma incollati ma bensì piastrelle di ceramica, pietra lavorata in superficie o materiale autobloccante.

Riferimenti alla normativa nazionale

Legge 118/1971 art. 27	Legge 41/1986 art. 32
D.M. 236/89 art. 4.2.1 - 8.2	D.P.R. 503/96 art. 4 - 5
Legge 104/96 art. 24	D.P.R. 380/01 art. 76 comma 8
Legge 67/06 art. 1 comma 2	
ISO/TC 59/SC 16 n° 140	ISO/FDIS 23599:2012 (E)
CEN/TS 15209	

Note integrative:

Materiale suggerito: **Tipo LogesVetEvolution**

Criticità

Assenza di segnalazione **tattilo-plantare** per l'intercettazione di pubblici servizi (Targa tattile, fermata del mezzo pubblico)

Foto del rilievo



Esempio

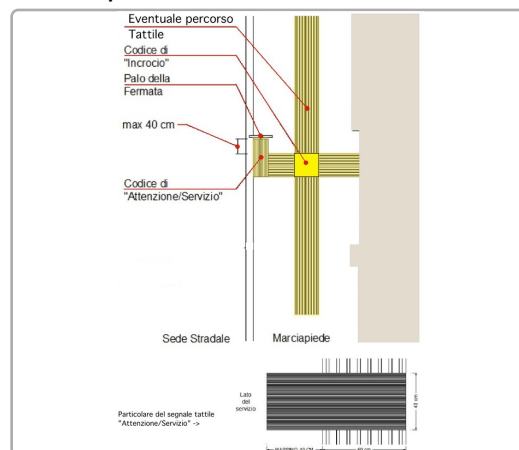

DIMENSIONI DELL'INTERVENTO

- Oggetti - Metri lineari
- Intervento generico

Totale mq. Passo Carraio

Tot. superficie mq.

Totale mq. Piazzola

Totale superf. della rampa/e
+p.c. o piazzola finale mq.

Costo orientativo €. 380,00

Data del sopralluogo: 12/07/2019



POSTIOMA DI SAN FLORIANO, via

Descrizione prestazionale dell'intervento

Inserimento di segnalazione tattile costituita da fascia di larghezza 60 cm trattata a **righe parallele** con funzione di orientamento. Il percorso tattile termina con una segnaletica di "Attenzione/Servizio", ossia una striscia di 40 cm di profondità posta in prossimità della palina o della pensilina qualora esistente.

ATTENZIONE !

Il materiale da utilizzarsi deve essere consono al contesto in cui si trova. Sono da evitarsi materiali in gomma incollati ma bensì piastrelle di ceramica, pietra lavorata in superficie o materiale autobloccante.

Riferimenti alla normativa nazionale

Legge 118/1971 art. 27	Legge 41/1986 art. 32
D.M. 236/89 art. 4.2.1 - 8.2	D.P.R. 503/96 art. 4 - 5
Legge 104/96 art. 24	D.P.R. 380/01 art. 76 comma 8
Legge 67/06 art. 1 comma 2	
ISO/TC 59/SC 16 n° 140	ISO/FDIS 23599:2012 (E)
CEN/TS 15209	

Note integrative:

Materiale suggerito: **Tipo LogesVetEvolution**

Criticità

Assenza di segnalazione **tattilo-plantare** per l'intercettazione di pubblici servizi (Targa tattile, fermata del mezzo pubblico)

Foto del rilievo



Esempio

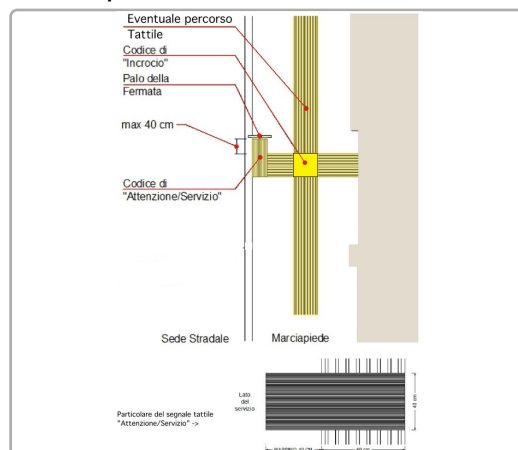

DIMENSIONI DELL'INTERVENTO

- Oggetti - Metri lineari
- Intervento generico

Totale mq. Passo Carraio

Tot. superficie mq.

Totale mq. Piazzola

Totale superf. della rampa/e
+p.c. o piazzola finale mq.

Costo orientativo €. 380,00

Data del sopralluogo: 12/07/2019



N. Intervento

0299

POSTIOMA DI SAN FLORIANO, via

Descrizione prestazionale dell'intervento

Esecuzione di nuove zebraure atte a segnalare attraversamento pedonale. I segnali orizzontali devono essere realizzati con materiali tali da renderli visibili sia di giorno che di notte anche in presenza di pioggia o con fondo stradale bagnato; devono essere realizzati con materiali antisdrucchiolevoli e non devono sporgere piu' di 3 mm dal piano della pavimentazione.

Gli attraversamenti pedonali sono evidenziati sulla carreggiata mediante zebraure con strisce bianche parallele alla direzione di marcia dei veicoli, di lunghezza non inferiore a 2,50 m, sulle strade locali e su quelle urbane di quartiere, e a 4 m, sulle altre strade; la larghezza delle strisce e degli intervalli e' di 50 cm.

La larghezza degli attraversamenti pedonali deve essere comunque commisurata al flusso del traffico pedonale.

ATTENZIONE !

Le caratteristiche fotometriche, colorimetriche di antiscivolosità e di durata dei materiali da usare per i segnali orizzontali, nonché i metodi di misura di dette caratteristiche, sono stabiliti da apposito disciplinare tecnico approvato con decreto del ministro dei Lavori pubblici, da pubblicare sulla Gazzetta Ufficiale.

Riferimenti alla normativa nazionale

Legge 118/1971 art. 27

Legge 41/1986 art. 32

Legge 104/1992 art. 24

D.P.R. 503/96 art. 6

Note integrative:

Materiale suggerito: **Vernice**

Criticità

Assenza di **strisce zebraate**

Foto del rilievo



Esempio

Nessuna immagine di supporto

DIMENSIONI DELL'INTERVENTO

- Oggetti - Metri lineari
- Intervento generico

Totale mq. Passo Carraio

Tot. superficie mq. **21,00**

Totale mq. Piazzola

Totale superf. della rampa/e
+p.c. o piazzola finale mq.

Costo orientativo €. 567,00

Data del sopralluogo: 12/07/2019



N. Intervento

0300

POSTIOMA DI SAN FLORIANO, via

Descrizione prestazionale dell'intervento

Esecuzione di nuove zebraure atte a segnalare attraversamento pedonale. I segnali orizzontali devono essere realizzati con materiali tali da renderli visibili sia di giorno che di notte anche in presenza di pioggia o con fondo stradale bagnato; devono essere realizzati con materiali antisdrucchiolevoli e non devono sporgere piu' di 3 mm dal piano della pavimentazione.

Gli attraversamenti pedonali sono evidenziati sulla carreggiata mediante zebraure con strisce bianche parallele alla direzione di marcia dei veicoli, di lunghezza non inferiore a 2,50 m, sulle strade locali e su quelle urbane di quartiere, e a 4 m, sulle altre strade; la larghezza delle strisce e degli intervalli e' di 50 cm.

La larghezza degli attraversamenti pedonali deve essere comunque commisurata al flusso del traffico pedonale.

ATTENZIONE !

Le caratteristiche fotometriche, colorimetriche di antiscivolosità e di durata dei materiali da usare per i segnali orizzontali, nonché i metodi di misura di dette caratteristiche, sono stabiliti da apposito disciplinare tecnico approvato con decreto del ministro dei Lavori pubblici, da pubblicare sulla Gazzetta Ufficiale.

Riferimenti alla normativa nazionale

Legge 118/1971 art. 27

Legge 41/1986 art. 32

Legge 104/1992 art. 24

D.P.R. 503/96 art. 6

Note integrative:

Materiale suggerito: **Vernice**

Criticità

Assenza di **strisce zebraate**

Foto del rilievo



Esempio

Nessuna immagine di supporto

DIMENSIONI DELL'INTERVENTO

- Oggetti - Metri lineari
- Intervento generico

Totale mq. Passo Carraio

Tot. superficie mq. **15,00**

Totale mq. Piazzola

Totale superf. della rampa/e
+p.c. o piazzola finale mq.

Costo orientativo €. 405,00

Data del sopralluogo: 12/07/2019



N. Intervento

0301

POSTIOMA DI SAN FLORIANO, via

Descrizione prestazionale dell'intervento

Inserimento di un'area di parcheggio di mt 5x3,20 in aderenza al percorso pedonale.

L'area dovrà essere adeguatamente evidenziata con una segnaletica verticale, posta a cm 220 d'altezza, e da una segnaletica orizzontale che individua una zona di cm 170 di larghezza, relativa all'ingombro dell'autovettura, ed una seconda, di larghezza minima cm 150, necessaria al libero movimento dell'utente in fase di trasferimento.

La zona pedonale, se non complanare, dovrà sempre essere raccordata mediante scivolo (max 8%) con il percorso principale.

Attualmente abbiamo l'introduzione del contrassegno di parcheggio per disabili conforme al modello previsto dalla raccomandazione n. 98/376/CE del Consiglio dell'Unione europea del 4 giugno 1998.

ATTENZIONE !

I comuni, che rilasciano il permesso, hanno 3 anni dalla data di entrata in vigore del DPR n. 151/2012 per sostituire con i nuovi contrassegni i titoli già in circolazione, che nel frattempo rimarranno validi. Tre anni è il limite temporale previsto anche per l'adeguamento della segnaletica stradale ai simboli introdotti dalla raccomandazione 98/376/Ce.

Riferimenti alla normativa nazionale

Legge 118/1971 art. 27
Legge 41/1986 art. 32
D.M. 236/89 art. 4.2.3 - 8.2.3
D.P.R. 503/96 art. 10 - 11
D.P.R. 495/92 art. 40 C.d.S.-art. 149 Regolam.
Legge 104/92 art. 28
D.P.R. 151/2012

Note integrative:

Materiale suggerito:

Criticità

Scarsa o inesistente dotazione di parcheggi riservati ai disabili. (Parcheggio a pettine ortogonale al percorso pedonale)

Foto del rilievo



Esempio



DIMENSIONI DELL'INTERVENTO

- Oggetti - Metri lineari	1
- Intervento generico	
Totale mq. Passo Carraio	
Tot. superficie mq.	
Totale mq. Piazzola	
Totale superf. della rampa/e +p.c. o piazzola finale mq.	

Costo orientativo €. 250,00

Data del sopralluogo: 14/06/2019



POSTIOMA DI SAN FLORIANO, via

Descrizione prestazionale dell'intervento

Inserimento di una pensilina all'esterno della direttrice principale del percorso pedonale. L'area individuata dovrà avere una larghezza sufficiente a contenere almeno una panchina, il relativo spazio di sosta per una carrozzina e la struttura di riparo collocata ad un'altezza non inferiore a cm 220 da terra.

Lo spazio occupato dalla sedia a ruote dovrà avere una profondità minima di cm 150 ed una larghezza di cm 110, essere complanare al percorso pedonale o eventualmente raccordato con scivolo a norme.

Qualora la pensilina presentasse schermature verticali di protezione, lo spazio assegnato alla carrozzina dovrà essere previsto sul lato maggiormente protetto dagli agenti atmosferici. Le pareti, se traslucide, dovranno essere dotate di apposita segnaletica per il riconoscimento dell'ostacolo/servizio da parte delle persone ipovedenti.

Eventuale tabella informativa dovrà essere collocata ad un'altezza di circa cm 140 da terra.

ATTENZIONE !

La pensilina dovrà essere collocata esternamente al percorso pedonale per garantirne la continuità dello stesso da parte di coloro che non sostano nell'area.

Riferimenti alla normativa nazionale

Legge 118/1971 art. 27
Legge 41/1986 art. 32
Legge 104/1992 art. 24
D.P.R. 503/96 art. 24
Legge 104/96 art. 26

Note integrative:

Qui manca anche il marciapiedi e di fronte c'è il cimitero.

Materiale suggerito:

Criticità

Assenza di una pensilina a segnalazione e protezione di uno spazio di sosta (fermata Autobus)

Foto del rilievo



Esempio



DIMENSIONI DELL'INTERVENTO

- Oggetti - Metri lineari
- Intervento generico

1

Totale mq. Passo Carraio

Tot. superficie mq.

Totale mq. Piazzola

Totale superf. della rampa/e
+p.c. o piazzola finale mq.

Costo orientativo €. 9.000,00

Data del sopralluogo: 14/06/2019



N. Intervento

0303

POSTIOMA DI SAN FLORIANO, via

Descrizione prestazionale dell'intervento

Adeguamento della pavimentazione dissestata tramite **demolizione e rifacimento del tappetino d'usura o sostituzione di parte di essa**, con finitura tale da rendere il piano di calpestio perfettamente complanare e raccordato adeguatamente alla pavimentazione esistente.

-

ATTENZIONE !

Occorre fare una buona rasatura della finitura superficiale per evitare di creare altre criticità sulla pavimentazione per le persone con difficoltà motorie.

Criticità

Presenza di sconnessioni, buche isolate, deformazioni della pavimentazione esistente, assenza di porzioni di essa.

Foto del rilievo



Esempio

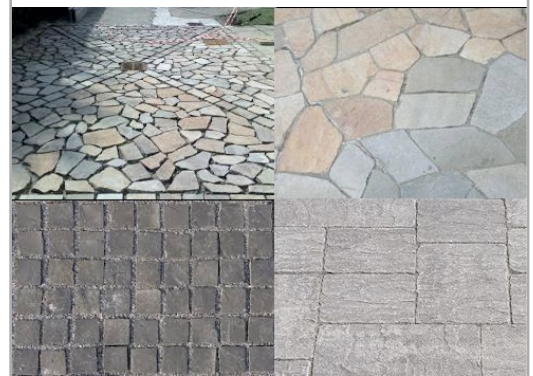

Riferimenti alla normativa nazionale

Legge 118/1971 art. 27
Legge 41/1986 art. 32
Legge 104/1992 art. 24
D.P.R. 380/2001 art. 82
D.M. 236/89 art. 4.2.1 - 8.2.1
D.P.R. 503/96 art. 4 - 5

Note integrative:

DIMENSIONI DELL'INTERVENTO

- Oggetti - Metri lineari
- Intervento generico

Totale mq. Passo Carraio

Tot. superficie mq. **14,00**

Totale mq. Piazzola

Totale superf. della rampa/e
+p.c. o piazzola finale mq.

Costo orientativo €. 546,00

Materiale suggerito: **Asfalto**

Data del sopralluogo: 14/06/2019



N. Intervento

0304

MOLINO DI FERRO (porzione)

Descrizione prestazionale dell'intervento

Realizzazione di **marciapiede** o camminamento previa demolizione dell'esistente. Con superficie calpestabile compatta ed omogenea. La pendenza trasversale non dovrà superare l'1%. La larghezza del percorso non dovrà essere inferiore a cm 150.

ATTENZIONE !

Occorre fare una buona rasatura della finitura superficiale (attraverso la compattazione e la rullatura del materiale) per evitare di creare altre criticità sulla pavimentazione per le persone con difficoltà motorie. Ovvero non creare spessori e fonti di inciampo.

Criticità

Sconnessione generalizzata della pavimentazione

Foto del rilievo



Esempio

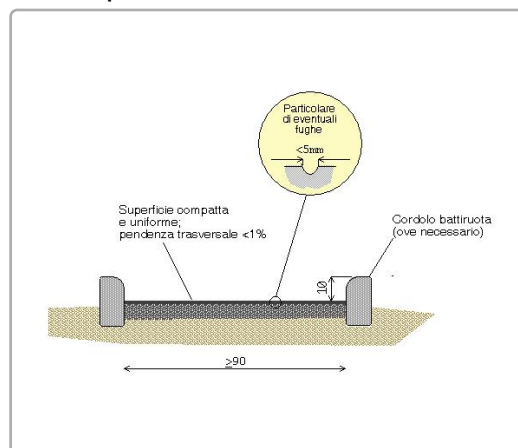

Riferimenti alla normativa nazionale

Legge 118/1971 art. 27
Legge 41/1986 art. 32
Legge 104/1992 art. 24
D.M. 236/89 art. 4.2.1 - 4.2.2 - 8.2.1 - 8.2.2
D.P.R. 503/96 art. 4 - 5

Note integrative:

DIMENSIONI DELL'INTERVENTO

- Oggetti - Metri lineari
- Intervento generico

Totale mq. Passo Carraio

Tot. superficie mq. **4,40**

Totale mq. Piazzola

Totale superf. della rampa/e
+p.c. o piazzola finale mq.

Costo orientativo €. 391,29

Materiale suggerito: **Asfalto**

Data del sopralluogo: 12/07/2019



N. Intervento

0305

MOLINO DI FERRO (porzione)

Descrizione prestazionale dell'intervento

Potatura di elemento arboreo o arbustivo che costituisce ostacolo, fino ad ottenere uno spazio libero di **altezza cm 210** dal piano di calpestio su tutta la larghezza del percorso.

ATTENZIONE !

I proprietari confinanti hanno l'obbligo di mantenere le siepi in modo da non restringere o danneggiare la strada o l'autostrada e di tagliare i rami delle piante che si protendono oltre il confine stradale e che nascondono la segnaletica o che ne compromettono comunque la leggibilità dalla distanza e dalla angolazione necessarie.

Criticità

Ostacolo costituito da elemento **arboreo/arbustivo**

Foto del rilievo



Esempio



Riferimenti alla normativa nazionale

Legge 118/1971 art. 27
Legge 41/1986 art. 32
Legge 104/1992 art. 24
D.M. 236/89 art. 4.2.1 - 8.2
D.P.R. 503/96 art. 4 - 5
D.L. 285/99 art. 29 (CdS)

Note integrative:

Materiale suggerito:

DIMENSIONI DELL'INTERVENTO

- Oggetti - Metri lineari
- Intervento generico

Totale mq. Passo Carraio

Tot. superficie mq.

Totale mq. Piazzola

Totale superf. della rampa/e
+p.c. o piazzola finale mq.

Costo orientativo €. 437,00

Data del sopralluogo: 12/07/2019



N. Intervento

0306

MOLINO DI FERRO (porzione)

Descrizione prestazionale dell'intervento

Adeguamento della pavimentazione dissestata tramite **demolizione e rifacimento del tappetino d'usura o sostituzione di parte di essa**, con finitura tale da rendere il piano di calpestio perfettamente complanare e raccordato adeguatamente alla pavimentazione esistente.

-

ATTENZIONE !

Occorre fare una buona rasatura della finitura superficiale per evitare di creare altre criticità sulla pavimentazione per le persone con difficoltà motorie.

Criticità

Presenza di sconnessioni, buche isolate, deformazioni della pavimentazione esistente, assenza di porzioni di essa.

Foto del rilievo



Esempio

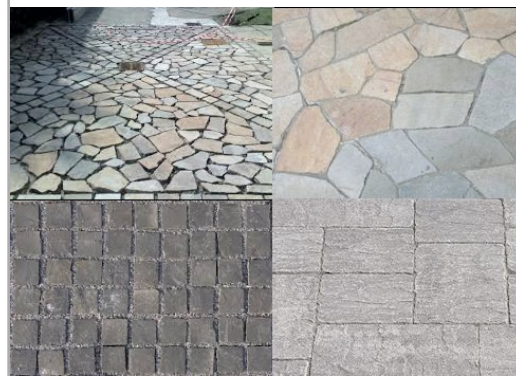

Riferimenti alla normativa nazionale

Legge 118/1971 art. 27
Legge 41/1986 art. 32
Legge 104/1992 art. 24
D.P.R. 380/2001 art. 82
D.M. 236/89 art. 4.2.1 - 8.2.1
D.P.R. 503/96 art. 4 - 5

Note integrative:

DIMENSIONI DELL'INTERVENTO

- Oggetti - Metri lineari
- Intervento generico

Totale mq. Passo Carraio

Tot. superficie mq. **1,80**

Totale mq. Piazzola

Totale superf. della rampa/e
+p.c. o piazzola finale mq.

Costo orientativo €. 70,20

Materiale suggerito: **Asfalto**

Data del sopralluogo: 14/06/2019



MOLINO DI FERRO (porzione)

N. Intervento

0307

Descrizione prestazionale dell'intervento

Adeguamento della pavimentazione dissestata tramite **demolizione e rifacimento del tappetino d'usura o sostituzione di parte di essa**, con finitura tale da rendere il piano di calpestio perfettamente complanare e raccordato adeguatamente alla pavimentazione esistente.

-

ATTENZIONE !

Occorre fare una buona rasatura della finitura superficiale per evitare di creare altre criticità sulla pavimentazione per le persone con difficoltà motorie.

Criticità

Presenza di sconnessioni, buche isolate, deformazioni della pavimentazione esistente, assenza di porzioni di essa.

Foto del rilievo



Esempio

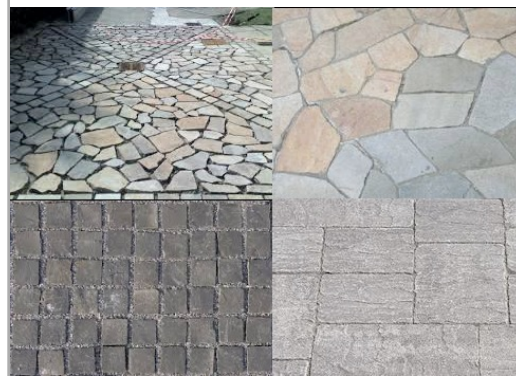

Riferimenti alla normativa nazionale

Legge 118/1971 art. 27
Legge 41/1986 art. 32
Legge 104/1992 art. 24
D.P.R. 380/2001 art. 82
D.M. 236/89 art. 4.2.1 - 8.2.1
D.P.R. 503/96 art. 4 - 5

Note integrative:

DIMENSIONI DELL'INTERVENTO

- Oggetti - Metri lineari
- Intervento generico

Totale mq. Passo Carraio

Tot. superficie mq. **1,50**

Totale mq. Piazzola

Totale superf. della rampa/e
+p.c. o piazzola finale mq.

Costo orientativo €. 58,50

Materiale suggerito: **Asfalto**

Data del sopralluogo: 12/07/2019



N. Intervento

0308

MOLINO DI FERRO (porzione)

Descrizione prestazionale dell'intervento

Inserimento di una seduta all'esterno della direttrice principale del percorso pedonale; ovvero, in caso di seduta preesistente, sua riproposizione funzionale attraverso la ristrutturazione od ampliamento della pavimentazione di corredo.

L'area in realizzazione dovrà avere una larghezza sufficiente a contenere la panchina e lo spazio di sosta per una carrozzina.

Lo spazio occupato dalla sedia a ruote dovrà avere una profondità minima di cm.150 ed una larghezza di cm.110, dovrà essere pavimentato con materiale antisdrucchiolevole ed essere complanare al percorso pedonale o eventualmente raccordato con scivolo di pendenza inferiore al 5%.

ATTENZIONE !

Qualora sia possibile, dotare la seduta di uno o più braccioli di ausilio per persone anziane o con disabilità.

Riferimenti alla normativa nazionale

Legge 118/1971 art. 27
Legge 41/1986 art. 32
Legge 104/1992 art. 24

Note integrative:

Materiale suggerito: **Asfalto**

Criticità

Assenza o adeguamento dimensionale dello stallo a corredo di seduta preesistente

Foto del rilievo



Esempio

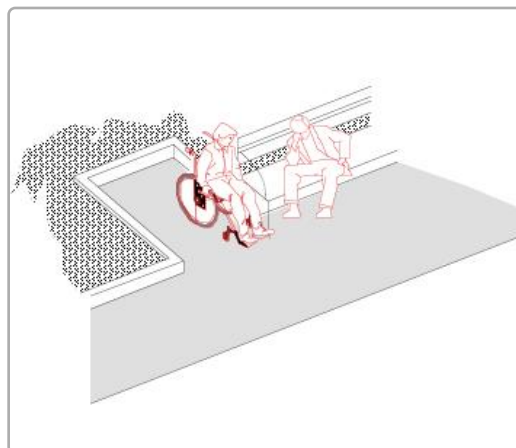

DIMENSIONI DELL'INTERVENTO

- Oggetti - Metri lineari
- Intervento generico

2

Totale mq. Passo Carraio

Tot. superficie mq.

Totale mq. Piazzola

Totale superf. della rampa/e
+p.c. o piazzola finale mq.

Costo orientativo €. 390,88

Data del sopralluogo: 14/06/2019



MOLINO DI FERRO (porzione)

N. Intervento

0309

Descrizione prestazionale dell'intervento

Adeguamento della pavimentazione dissestata tramite **demolizione e rifacimento del tappetino d'usura o sostituzione di parte di essa**, con finitura tale da rendere il piano di calpestio perfettamente complanare e raccordato adeguatamente alla pavimentazione esistente.

-

ATTENZIONE !

Occorre fare una buona rasatura della finitura superficiale per evitare di creare altre criticità sulla pavimentazione per le persone con difficoltà motorie.

Criticità

Presenza di sconnessioni, buche isolate, deformazioni della pavimentazione esistente, assenza di porzioni di essa.

Foto del rilievo



Esempio

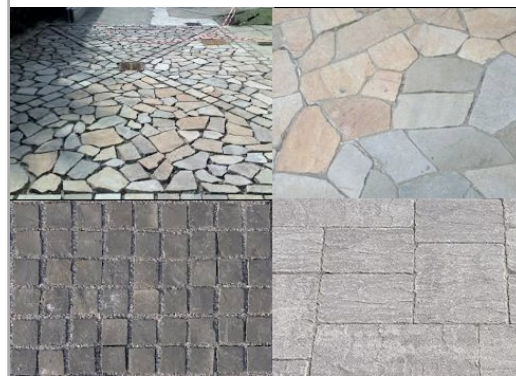

Riferimenti alla normativa nazionale

Legge 118/1971 art. 27
Legge 41/1986 art. 32
Legge 104/1992 art. 24
D.P.R. 380/2001 art. 82
D.M. 236/89 art. 4.2.1 - 8.2.1
D.P.R. 503/96 art. 4 - 5

Note integrative:

DIMENSIONI DELL'INTERVENTO

- Oggetti - Metri lineari
- Intervento generico

Totale mq. Passo Carraio

Tot. superficie mq. **3,00**

Totale mq. Piazzola

Totale superf. della rampa/e
+p.c. o piazzola finale mq.

Costo orientativo €. 117,00

Materiale suggerito: **Asfalto**

Data del sopralluogo: 14/06/2019



MOLINO DI FERRO (porzione)

N. Intervento

0310

Descrizione prestazionale dell'intervento

Adeguamento della pavimentazione dissestata tramite **demolizione e rifacimento del tappetino d'usura o sostituzione di parte di essa**, con finitura tale da rendere il piano di calpestio perfettamente complanare e raccordato adeguatamente alla pavimentazione esistente.

-

ATTENZIONE !

Occorre fare una buona rasatura della finitura superficiale per evitare di creare altre criticità sulla pavimentazione per le persone con difficoltà motorie.

Criticità

Presenza di sconnessioni, buche isolate, deformazioni della pavimentazione esistente, assenza di porzioni di essa.

Foto del rilievo



Esempio

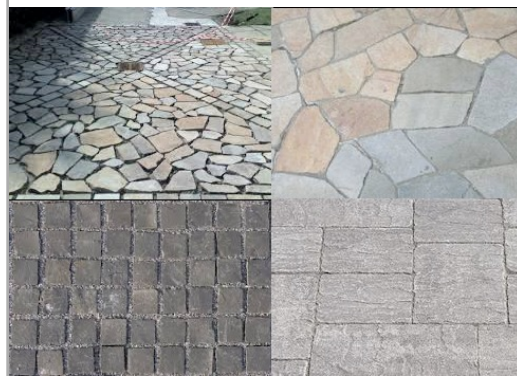

Riferimenti alla normativa nazionale

Legge 118/1971 art. 27
Legge 41/1986 art. 32
Legge 104/1992 art. 24
D.P.R. 380/2001 art. 82
D.M. 236/89 art. 4.2.1 - 8.2.1
D.P.R. 503/96 art. 4 - 5

Note integrative:

DIMENSIONI DELL'INTERVENTO

- Oggetti - Metri lineari
- Intervento generico

Totale mq. Passo Carraio

Tot. superficie mq. **0,80**

Totale mq. Piazzola

Totale superf. della rampa/e
+p.c. o piazzola finale mq.

Costo orientativo €. 31,20

Materiale suggerito: **Asfalto**

Data del sopralluogo: 14/06/2019



BISSOLO, via

N. Intervento

0311

Descrizione prestazionale dell'intervento

Adeguamento della pavimentazione dissestata tramite **demolizione e rifacimento del tappetino d'usura o sostituzione di parte di essa**, con finitura tale da rendere il piano di calpestio perfettamente complanare e raccordato adeguatamente alla pavimentazione esistente.

-

ATTENZIONE !

Occorre fare una buona rasatura della finitura superficiale per evitare di creare altre criticità sulla pavimentazione per le persone con difficoltà motorie.

Criticità

Presenza di sconnessioni, buche isolate, deformazioni della pavimentazione esistente, assenza di porzioni di essa.

Foto del rilievo



Esempio

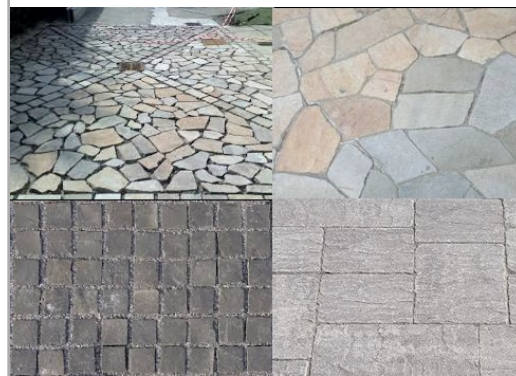

Riferimenti alla normativa nazionale

Legge 118/1971 art. 27
Legge 41/1986 art. 32
Legge 104/1992 art. 24
D.P.R. 380/2001 art. 82
D.M. 236/89 art. 4.2.1 - 8.2.1
D.P.R. 503/96 art. 4 - 5

Note integrative:

DIMENSIONI DELL'INTERVENTO

- Oggetti - Metri lineari
- Intervento generico

Totale mq. Passo Carraio

Tot. superficie mq. **1,35**

Totale mq. Piazzola

Totale superf. della rampa/e
+p.c. o piazzola finale mq.

Costo orientativo €. 52,65

Materiale suggerito: **Asfalto**

Data del sopralluogo: 14/06/2019



BISSOLO, via

N. Intervento

0312

Descrizione prestazionale dell'intervento

Adeguamento della pavimentazione dissestata tramite **demolizione e rifacimento del tappetino d'usura o sostituzione di parte di essa**, con finitura tale da rendere il piano di calpestio perfettamente complanare e raccordato adeguatamente alla pavimentazione esistente.

-

ATTENZIONE !

Occorre fare una buona rasatura della finitura superficiale per evitare di creare altre criticità sulla pavimentazione per le persone con difficoltà motorie.

Criticità

Presenza di sconnessioni, buche isolate, deformazioni della pavimentazione esistente, assenza di porzioni di essa.

Foto del rilievo



Esempio

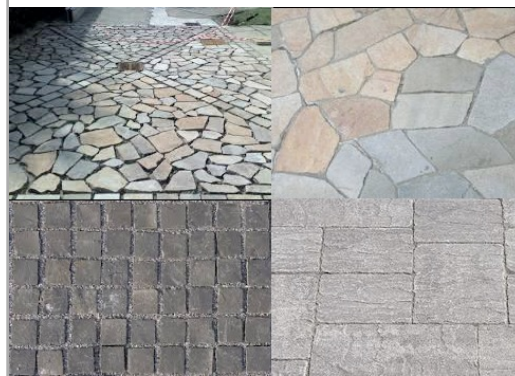

Riferimenti alla normativa nazionale

Legge 118/1971 art. 27
Legge 41/1986 art. 32
Legge 104/1992 art. 24
D.P.R. 380/2001 art. 82
D.M. 236/89 art. 4.2.1 - 8.2.1
D.P.R. 503/96 art. 4 - 5

Note integrative:

DIMENSIONI DELL'INTERVENTO

- Oggetti - Metri lineari
- Intervento generico

Totale mq. Passo Carraio

Tot. superficie mq. **0,75**

Totale mq. Piazzola

Totale superf. della rampa/e
+p.c. o piazzola finale mq.

Costo orientativo €. 29,25

Materiale suggerito: **Asfalto**

Data del sopralluogo: 14/06/2019



BISSOLO, via

Descrizione prestazionale dell'intervento

Demolizione della rampa esistente e **ricostruzione** della stessa con pendenza longitudinale tale da consentirne l'agevole superamento da parte di tutti (preferibilmente inferiore/uguale al 5%), e pendenza trasversale non superiore all'1%.

La pavimentazione dovrà essere antisdrucchiolevole, uniforme e compatta.

La rampa dovrà avere larghezza non inferiore a cm 120 (se possibile larghezza 150 cm). Per lunghezze superiori a 10 m è necessario interrompere la rampa con un piano orizzontale intermedio di dimensioni non inferiori a cm 150x150.

Quando la differenza di quota fra i due piani (pedonale e carrabile) è maggiore di cm 20, si suggerisce di corredarla con cordolo battiruota o elemento di medesima risposta funzionale, nonché di corrimano, su almeno uno dei lati, visivamente percepibile anche a distanza al fine di ottenere anche una buona presegnalazione per ipovedenti.

ATTENZIONE !

Occorre fare una buona rasatura della finitura superficiale (attraverso la compattazione e la rullatura del materiale) per evitare di creare altre criticità sulla pavimentazione per le persone con difficoltà motorie. Ovvero non creare spessori e fonti di inciampo.

Il materiale del corrimano dovrebbe avere caratteristiche antisdrucchiolevoli ed essere piacevole al tatto. Il materiale non deve trasmettere un calore eccessivo quando esposto lungamente al sole.

Riferimenti alla normativa nazionale

Legge 118/1971 art. 27

Legge 41/1986 art. 32

Legge 104/1992 art. 24

D.M. 236/89 art. 4.1.11 - 4.2.1 - 8.2.1

D.P.R. 503/96 art. 4 - 5

Legge 104/92 art. 24

D.P.R. 380/01 art. 76 com.7

Note integrative:

Materiale suggerito: **Asfalto**

Criticità

Scivolo con **pendenza eccessiva**

Foto del rilievo



Esempio

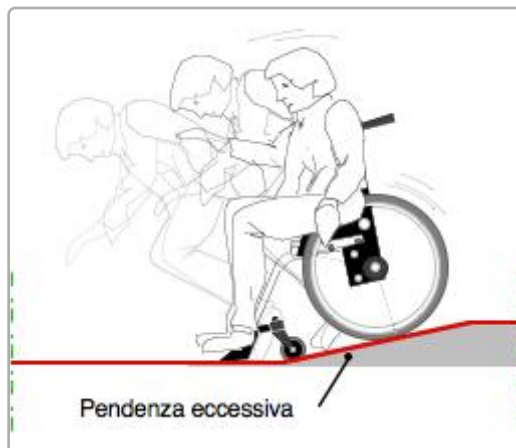

DIMENSIONI DELL'INTERVENTO

- Oggetti - Metri lineari
- Intervento generico

Totale mq. Passo Carraio

Tot. superficie mq.

Totale mq. Piazzola **2,92**

Totale superf. della rampa/e
+p.c. o piazzola finale mq. **6,42**

Costo orientativo €. 706,64

Data del sopralluogo: 14/06/2019



N. Intervento

0314

BISSOLO, via

Descrizione prestazionale dell'intervento

Adeguamento del percorso tramite **demolizione e rifacimento del marciapiedi a raso**, con le seguenti caratteristiche:

- altezza massima 2,5 cm dal piano carrabile;
- larghezza minima 150 cm; in presenza di cospicuo flusso pedonale è consigliata larghezza 200 cm; è ammessa larghezza minima 100 cm solo in caso di restrizioni puntuali o di breve lunghezza (massimo 10 m);
- pendenza longitudinale 5% (massimo 8%);
- pendenza trasversale 1%;
- altezza minima libera da ostacoli 220 cm da piano di calpestio;
- finitura tale da rendere il piano di calpestio accessibile.

ATTENZIONE !

Occorre fare una buona rasatura della finitura superficiale per evitare di creare altre criticità sulla pavimentazione per le persone con difficoltà motorie.

Riferimenti alla normativa nazionale

- Legge 118/1971 art. 27
- Legge 41/1986 art. 32
- Legge 104/1992 art. 24
- D.P.R. 380/2001 art. 82
- D.M. 236/89 art. 4.2.1 - 8.2.1
- D.P.R. 503/96 art. 4 - 5

Note integrative:

Attenzione due passaggi pedonali nelle due intersezioni con via Sartori (zebre segnate a parte)

Materiale suggerito: **Asfalto**

Criticità

Percorso a raso con sconnessioni, buche, mancata finitura, deformazioni

Foto del rilievo



Esempio

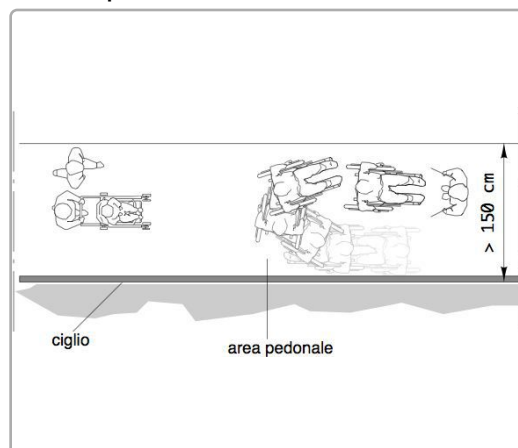

DIMENSIONI DELL'INTERVENTO

- Oggetti - Metri lineari
- Intervento generico

Totale mq. Passo Carraio

Tot. superficie mq. **228,00**

Totale mq. Piazzola

Totale superf. della rampa/e
+p.c. o piazzola finale mq.

Costo orientativo € 20.520,00

Data del sopralluogo: 14/06/2019



N. Intervento

0315

BISSOLO, via

Descrizione prestazionale dell'intervento

Esecuzione di nuove zebraure atte a segnalare attraversamento pedonale. I segnali orizzontali devono essere realizzati con materiali tali da renderli visibili sia di giorno che di notte anche in presenza di pioggia o con fondo stradale bagnato; devono essere realizzati con materiali antisdrucchiolevoli e non devono sporgere piu' di 3 mm dal piano della pavimentazione.

Gli attraversamenti pedonali sono evidenziati sulla carreggiata mediante zebraure con strisce bianche parallele alla direzione di marcia dei veicoli, di lunghezza non inferiore a 2,50 m, sulle strade locali e su quelle urbane di quartiere, e a 4 m, sulle altre strade; la larghezza delle strisce e degli intervalli e' di 50 cm.

La larghezza degli attraversamenti pedonali deve essere comunque commisurata al flusso del traffico pedonale.

ATTENZIONE !

Le caratteristiche fotometriche, colorimetriche di antiscivolosità e di durata dei materiali da usare per i segnali orizzontali, nonché i metodi di misura di dette caratteristiche, sono stabiliti da apposito disciplinare tecnico approvato con decreto del ministro dei Lavori pubblici, da pubblicare sulla Gazzetta Ufficiale.

Riferimenti alla normativa nazionale

Legge 118/1971 art. 27

Legge 41/1986 art. 32

Legge 104/1992 art. 24

D.P.R. 503/96 art. 6

Note integrative:

Materiale suggerito: **Vernice**

Criticità

Assenza di **strisce zebraate**

Foto del rilievo



Esempio

Nessuna immagine di supporto

DIMENSIONI DELL'INTERVENTO

- Oggetti - Metri lineari
- Intervento generico

Totale mq. Passo Carraio

Tot. superficie mq. **25,00**

Totale mq. Piazzola

Totale superf. della rampa/e
+p.c. o piazzola finale mq.

Costo orientativo €. 675,00

Data del sopralluogo: 12/07/2019



N. Intervento

0316

BISSOLO, via

Descrizione prestazionale dell'intervento

Esecuzione di nuove zebraure atte a segnalare attraversamento pedonale. I segnali orizzontali devono essere realizzati con materiali tali da renderli visibili sia di giorno che di notte anche in presenza di pioggia o con fondo stradale bagnato; devono essere realizzati con materiali antisdrucchiolevoli e non devono sporgere piu' di 3 mm dal piano della pavimentazione.

Gli attraversamenti pedonali sono evidenziati sulla carreggiata mediante zebraure con strisce bianche parallele alla direzione di marcia dei veicoli, di lunghezza non inferiore a 2,50 m, sulle strade locali e su quelle urbane di quartiere, e a 4 m, sulle altre strade; la larghezza delle strisce e degli intervalli e' di 50 cm.

La larghezza degli attraversamenti pedonali deve essere comunque commisurata al flusso del traffico pedonale.

ATTENZIONE !

Le caratteristiche fotometriche, colorimetriche di antiscivolosità e di durata dei materiali da usare per i segnali orizzontali, nonché i metodi di misura di dette caratteristiche, sono stabiliti da apposito disciplinare tecnico approvato con decreto del ministro dei Lavori pubblici, da pubblicare sulla Gazzetta Ufficiale.

Riferimenti alla normativa nazionale

Legge 118/1971 art. 27

Legge 41/1986 art. 32

Legge 104/1992 art. 24

D.P.R. 503/96 art. 6

Note integrative:

Materiale suggerito: **Vernice**

Criticità

Assenza di **strisce zebraate**

Foto del rilievo



Esempio

Nessuna immagine di supporto

DIMENSIONI DELL'INTERVENTO

- Oggetti - Metri lineari
- Intervento generico

Totale mq. Passo Carraio

Tot. superficie mq. **25,00**

Totale mq. Piazzola

Totale superf. della rampa/e
+p.c. o piazzola finale mq.

Costo orientativo €. 675,00

Data del sopralluogo: 12/07/2019



BISSOLO, via

N. Intervento

0317

Descrizione prestazionale dell'intervento

Eliminazione del dislivello attraverso la realizzazione di un raccordo della pavimentazione con l'area carrabile mediante la **sovrapposizione di uno strato bituminoso** su tutta la larghezza del marciapiede.

ATTENZIONE !

Occorre fare una buona rasatura della finitura superficiale (attraverso la compattazione e la rullatura del materiale) per evitare di creare altre criticità sulla pavimentazione per le persone con difficoltà motorie. Ovvero non creare spessori e fonti di inciampo.

Criticità

Dislivello causato da **gradino max 2,5 cm**

Foto del rilievo



Esempio

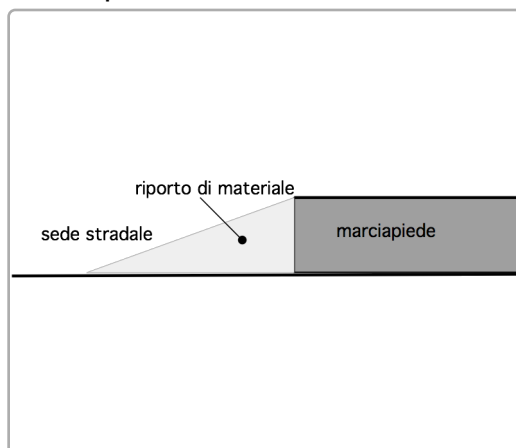

Riferimenti alla normativa nazionale

Legge 118/1971 art. 27
Legge 41/1986 art. 32
Legge 104/1992 art. 24
D.M. 236/89 art. 4.1.11 - 8.1.11
D.P.R. 503/96 art. 7

Note integrative:

DIMENSIONI DELL'INTERVENTO	- Oggetti - Metri lineari - Intervento generico	
	Totale mq. Passo Carraio	
	Tot. superficie mq.	
	Totale mq. Piazzola	
	Totale superf. della rampa/e +p.c. o piazzola finale mq.	0,80

Costo orientativo €. 56,00

Materiale suggerito: **Asfalto**

Data del sopralluogo: 14/06/2019



BISSOLO, via

Descrizione prestazionale dell'intervento

Nuova realizzazione di attraversamento pedonale rialzato rispetto alla quota della sede carrabile, al fine di favorire la continuità del percorso pedonale e aumentare il livello di sicurezza dei pedoni; il raccordo con la sede carrabile a raso avverrà tramite ampio dissuasore di velocità, realizzato con materiale e finitura tali da pre-segnalare adeguatamente l'attraversamento. L'attraversamento sarà completo di eventuali raccordi al percorso pedonale esistente e di segnaletica tattile a pavimento (segnale pericolo valicabile) ad evidenziare la delimitazione tra sede pedonale e carrabile; realizzazione di zebraure di larghezza minima 250 cm.

La pavimentazione utilizzata, sarà la medesima già presente.

ATTENZIONE !

Per quanto attiene alle caratteristiche dimensionali dell'attraversamento, si conferma che un'altezza della piattaforma di 10 cm costituisce un adeguato compromesso fra le esigenze dei pedoni e quelle degli automobilisti. La lunghezza della piattaforma può variare anche in modo considerevole, in relazione alla posizione dell'attraversamento, alla consistenza dei flussi pedonali e alla composizione dei flussi veicolari. Per le strade locali si consiglia una lunghezza media della piattaforma di 4-5 m, che può essere occasionalmente aumentata in corrispondenza di flussi pedonali intensi o di passaggi frequenti di mezzi pesanti. Occorre fare una buona rasatura della finitura superficiale per evitare di creare altre criticità sulla pavimentazione derivanti da diverse sovrapposizioni di bitume, pessimi raccordi con l'impiantistica sotterranea.

Riferimenti alla normativa nazionale

Legge 118/1971 art. 27
Legge 41/1986 art. 32
Legge 104/1992 art. 24
D.P.R. 380/2001 art. 82
D.P.R. 503/96 art. 6
D.L. 285/1992 srt. 40 comma 11 (CdS)

Note integrative:

Materiale suggerito: **Asfalto**

Criticità

Assenza di attraversamento pedonale rialzato.

Foto del rilievo



Esempio

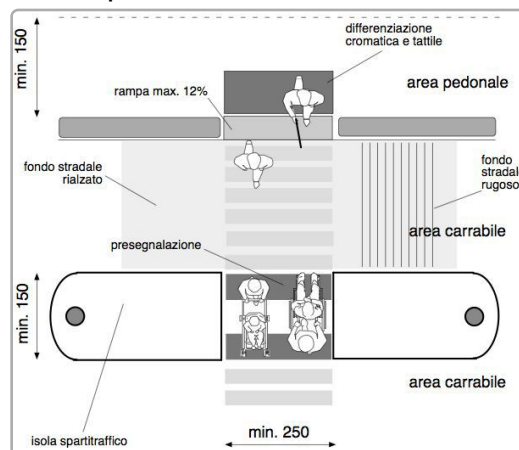

DIMENSIONI DELL'INTERVENTO

- Oggetti - Metri lineari
- Intervento generico

Totale mq. Passo Carraio

Tot. superficie mq. **24,00**

Totale mq. Piazzola

Totale superf. della rampa/e
+p.c. o piazzola finale mq.

Costo orientativo € 4.080,00

Data del sopralluogo: 15/06/2019



N. Intervento

0319

POSTIOMA DI SAN FLORIANO, via

Descrizione prestazionale dell'intervento

Demolizione e rifacimento di parte di pavimentazione esistente al fine di ottenere il piano di calpestio con pendenza trasversale non superiore all'1%.

ATTENZIONE !

Si suggerisce una pendenza trasversale ottimale dell'1% e comunque non superiore al 2% solo se su brevi tratti (qualche metro).

Criticità

Presenza di **pendenza trasversale** eccessiva

Foto del rilievo



Esempio

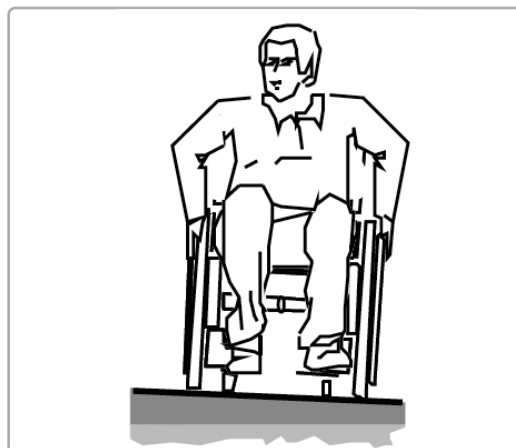

Riferimenti alla normativa nazionale

Legge 118/1971 art. 27
Legge 41/1986 art. 32
Legge 104/1992 art. 24
D.P.R. 380/2001 art. 82
D.M. 236/89 art. 4.2.1 - 8.2.1
D.P.R. 503/96 art. 4 - 5

Note integrative:

Se possibile allargare il marciapiede di cm 20.

DIMENSIONI DELL'INTERVENTO

- Oggetti - Metri lineari
- Intervento generico

Totale mq. Passo Carraio

Tot. superficie mq. **6,00**

Totale mq. Piazzola

Totale superf. della rampa/e
+p.c. o piazzola finale mq.

Costo orientativo € 540,00

Materiale suggerito: **Asfalto**

Data del sopralluogo: 14/06/2019



POSTIOMA DI SAN FLORIANO, via

Descrizione prestazionale dell'intervento

Nuova realizzazione di attraversamento pedonale rialzato rispetto alla quota della sede carrabile, al fine di favorire la continuità del percorso pedonale e aumentare il livello di sicurezza dei pedoni; il raccordo con la sede carrabile a raso avverrà tramite ampio dissuasore di velocità, realizzato con materiale e finitura tali da pre-segnalare adeguatamente l'attraversamento. L'attraversamento sarà completo di eventuali raccordi al percorso pedonale esistente e di segnaletica tattile a pavimento (segnale pericolo valicabile) ad evidenziare la delimitazione tra sede pedonale e carrabile; realizzazione di zebraure di larghezza minima 250 cm.

La pavimentazione utilizzata, sarà la medesima già presente.

ATTENZIONE !

Per quanto attiene alle caratteristiche dimensionali dell'attraversamento, si conferma che un'altezza della piattaforma di 10 cm costituisce un adeguato compromesso fra le esigenze dei pedoni e quelle degli automobilisti. La lunghezza della piattaforma può variare anche in modo considerevole, in relazione alla posizione dell'attraversamento, alla consistenza dei flussi pedonali e alla composizione dei flussi veicolari. Per le strade locali si consiglia una lunghezza media della piattaforma di 4-5 m, che può essere occasionalmente aumentata in corrispondenza di flussi pedonali intensi o di passaggi frequenti di mezzi pesanti. Occorre fare una buona rasatura della finitura superficiale per evitare di creare altre criticità sulla pavimentazione derivanti da diverse sovrapposizioni di bitume, pessimi raccordi con l'impiantistica sotterranea.

Riferimenti alla normativa nazionale

Legge 118/1971 art. 27
Legge 41/1986 art. 32
Legge 104/1992 art. 24
D.P.R. 380/2001 art. 82
D.P.R. 503/96 art. 6
D.L. 285/1992 srt. 40 comma 11 (CdS)

Note integrative:

Materiale suggerito: **Asfalto**

Criticità

Assenza di attraversamento pedonale rialzato.

Foto del rilievo



Esempio

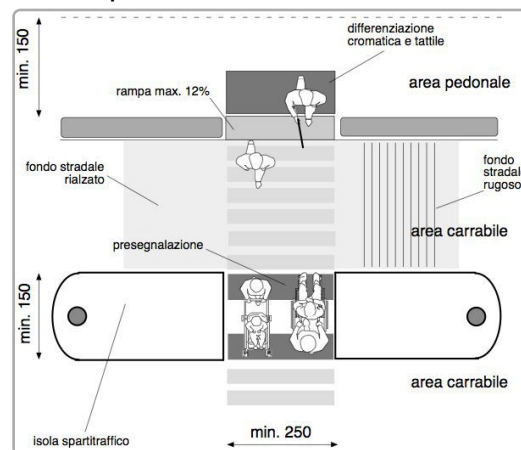

DIMENSIONI DELL'INTERVENTO

- Oggetti - Metri lineari
- Intervento generico

Totale mq. Passo Carraio

Tot. superficie mq. **30,00**

Totale mq. Piazzola

Totale superf. della rampa/e
+p.c. o piazzola finale mq.

Costo orientativo € 5.100,00

Data del sopralluogo: 15/06/2019



POSTIOMA DI SAN FLORIANO, via

Descrizione prestazionale dell'intervento

Nuova realizzazione di attraversamento pedonale rialzato rispetto alla quota della sede carrabile, al fine di favorire la continuità del percorso pedonale e aumentare il livello di sicurezza dei pedoni; il raccordo con la sede carrabile a raso avverrà tramite ampio dissuasore di velocità, realizzato con materiale e finitura tali da pre-segnalare adeguatamente l'attraversamento. L'attraversamento sarà completo di eventuali raccordi al percorso pedonale esistente e di segnaletica tattile a pavimento (segnale pericolo valicabile) ad evidenziare la delimitazione tra sede pedonale e carrabile; realizzazione di zebraure di larghezza minima 250 cm.

La pavimentazione utilizzata, sarà la medesima già presente.

ATTENZIONE !

Per quanto attiene alle caratteristiche dimensionali dell'attraversamento, si conferma che un'altezza della piattaforma di 10 cm costituisce un adeguato compromesso fra le esigenze dei pedoni e quelle degli automobilisti. La lunghezza della piattaforma può variare anche in modo considerevole, in relazione alla posizione dell'attraversamento, alla consistenza dei flussi pedonali e alla composizione dei flussi veicolari. Per le strade locali si consiglia una lunghezza media della piattaforma di 4-5 m, che può essere occasionalmente aumentata in corrispondenza di flussi pedonali intensi o di passaggi frequenti di mezzi pesanti. Occorre fare una buona rasatura della finitura superficiale per evitare di creare altre criticità sulla pavimentazione derivanti da diverse sovrapposizioni di bitume, pessimi raccordi con l'impiantistica sotterranea.

Riferimenti alla normativa nazionale

Legge 118/1971 art. 27
Legge 41/1986 art. 32
Legge 104/1992 art. 24
D.P.R. 380/2001 art. 82
D.P.R. 503/96 art. 6
D.L. 285/1992 srt. 40 comma 11 (CdS)

Note integrative:

Materiale suggerito: **Asfalto**

Criticità

Assenza di attraversamento pedonale rialzato.

Foto del rilievo



Esempio

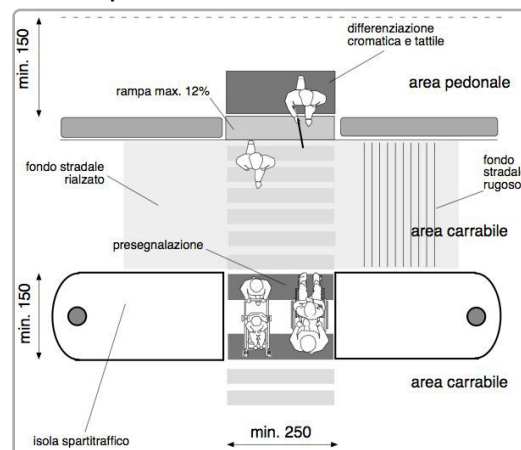

DIMENSIONI DELL'INTERVENTO

- Oggetti - Metri lineari
- Intervento generico

Totale mq. Passo Carraio

Tot. superficie mq. **20,00**

Totale mq. Piazzola

Totale superf. della rampa/e
+p.c. o piazzola finale mq.

Costo orientativo € 3.400,00

Data del sopralluogo: 15/06/2019



N. Intervento

0322

MOLINO DI FERRO (porzione)

Descrizione prestazionale dell'intervento

Realizzazione a fianco del percorso esistente, di una nuova pavimentazione pedonale, identica alla preesistente, aumentando la larghezza complessiva del percorso. Per consentirne l'uso da parte di persone in carrozzina, la larghezza minima dovrà essere di cm. 90/120.

La superficie calpestabile sarà compatta ed omogenea. Le fugature prive di risalti e non superiori a cm. 0,5. La pendenza trasversale nel suo complesso non dovrà superare l'1%.

ATTENZIONE !

Occorre fare una buona rasatura della finitura superficiale (attraverso la compattazione e la rullatura del materiale) per evitare di creare altre criticità sulla pavimentazione per le persone con difficoltà motorie. Ovvero non creare spessori e fonti di inciampo.

Riferimenti alla normativa nazionale

Legge 118/1971 art. 27

Legge 41/1986 art. 32

Legge 104/1992 art. 24

D.M. 236/89 art. 4.2.1 - 4.2.2 - 8.2.1 - 8.2.2

D.P.R. 503/96 art. 4 - 5 - 23

Note integrative:

In particolare ora non è accessibile in corrispondenza dei supporti dei corpi illuminanti (lampioni).

Materiale suggerito: **Asfalto**

Criticità

Assenza di percorso accessibile
(sottodimensionato)

Foto del rilievo



Esempio

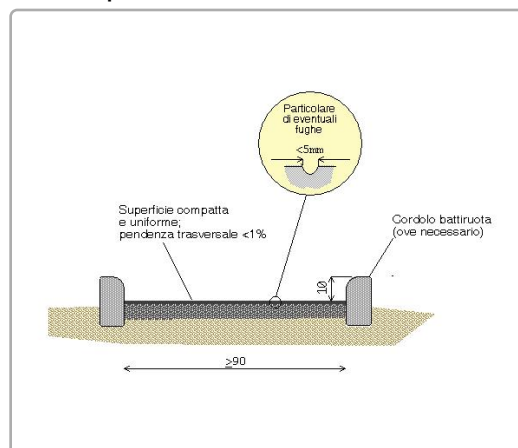

DIMENSIONI DELL'INTERVENTO

- Oggetti - Metri lineari
- Intervento generico

Totale mq. Passo Carraio

Tot. superficie mq. **58,20**

Totale mq. Piazzola

Totale superf. della rampa/e
+p.c. o piazzola finale mq.

Costo orientativo €. 5.238,00

Data del sopralluogo: 14/06/2019



N. Intervento

0323

MOLINO DI FERRO (porzione)

Descrizione prestazionale dell'intervento

Inserimento di panchina da esterni.

Le caratteristiche dimensionali della seduta saranno le seguenti:

- altezza 42 cm ca.;
- profondità 40-50 cm;
- braccioli alti 20-25 cm sopra il livello di seduta, estesi oltre il margine frontale;
- schienale inclinato (10°), come il piano di seduta (5°), per aiutare l'utente ad alzarsi;
- profondità dello spazio vuoto sotto la sedia ≥ 10 cm per permettere di puntare le gambe quando ci si alza;
- carico almeno 115 Kg (per posto di seduta).

Le gambe d'appoggio non dovranno ostacolare l'accostamento di una sedia a ruote, per il quale si dovrà inoltre prevedere uno spazio libero di almeno 90 x 90 cm adiacente alla seduta stessa

Criticità

Assenza di panca per la seduta

Foto del rilievo



Esempio

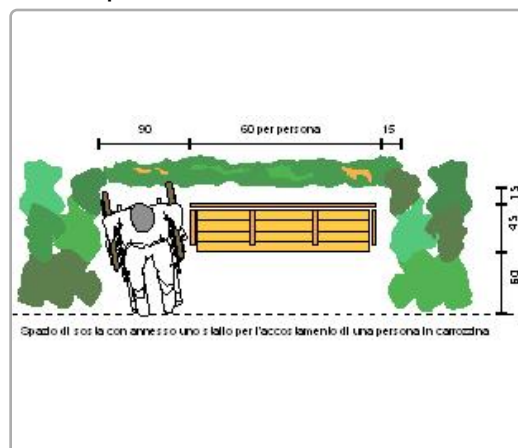

Riferimenti alla normativa nazionale

- Legge 118/1971 art. 27
- Legge 41/1986 art. 32
- Legge 104/1992 art. 24
- D.M. 236/89 art. 4.1.4 - 8.1.4
- D.P.R. 503/96 art. 9

Note integrative:

Materiale suggerito:

DIMENSIONI DELL'INTERVENTO	- Oggetti - Metri lineari	2
	- Intervento generico	
	Totale mq. Passo Carraio	
	Tot. superficie mq.	
	Totale mq. Piazzola	
	Totale superf. della rampa/e +p.c. o piazzola finale mq.	

Costo orientativo €. 2.200,00

Data del sopralluogo: 14/06/2019



POSTIOMA DI SAN FLORIANO, via

Descrizione prestazionale dell'intervento

Intercettazione dell'attraversamento pedonale semplice attraverso la collocazione di adeguata segnaletica tattilo plantare sul marciapiede. Se non vi è semaforo, sarà sufficiente sbarrare il marciapiede, all'altezza del centro della zona zebrata, con il Codice di DIREZIONE RETTILINEA che terminerà 40 cm prima del confine fra scivolo e zona carrabile con il Codice di PERICOLO VALICABILE che deve coprire tutta la luce dello scivolo o dell'attraversamento stesso.

ATTENZIONE !

Il materiale da utilizzarsi deve essere consono al contesto in cui si trova. Sono da evitarsi materiali in gomma incollati ma bensì piastrelle di ceramica, pietra lavorata in superficie o materiale autobloccante.

Riferimenti alla normativa nazionale

D.M. 236/89 art. 4.2.1 - 8.2
D.P.R. 503/96 art. 4 - 5
Legge 104/96 art. 24
D.P.R. 380/01 art. 76 comma 8
Legge 67/06 art. 1 comma 2
ISO/TC 59/SC 16 n° 140
ISO/FDIS 23599:2012 (E)

Note integrative:

Materiale suggerito: **Tipo LogesVetEvolution PVC**

Criticità

Assenza di **segnalazione tattile** per non vedenti (**intercettazione attraversamento**)

Foto del rilievo



Esempio

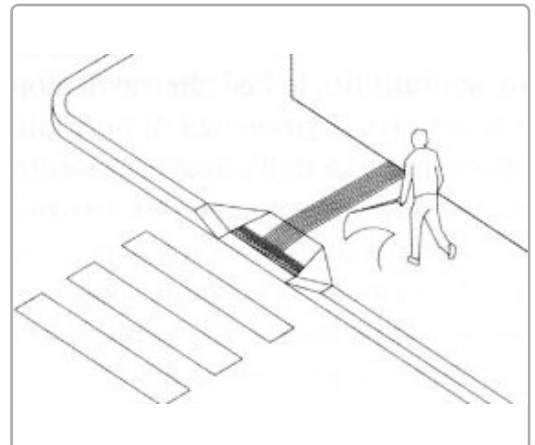

DIMENSIONI DELL'INTERVENTO

- Oggetti - Metri lineari
- Intervento generico

Totale mq. Passo Carraio

Tot. superficie mq.

Totale mq. Piazzola

Totale superf. della rampa/e
+p.c. o piazzola finale mq.

Costo orientativo €. 1.360,00

Data del sopralluogo: 12/07/2019



POSTIOMA DI SAN FLORIANO, via

Descrizione prestazionale dell'intervento

Realizzazione a fianco del percorso esistente, di una nuova pavimentazione pedonale, identica alla preesistente, aumentando la larghezza complessiva del percorso. Per consentirne l'uso da parte di persone in carrozzina, la larghezza minima dovrà essere di cm. 90/120.

La superficie calpestabile sarà compatta ed omogenea. Le fugature prive di risalti e non superiori a cm. 0,5. La pendenza trasversale nel suo complesso non dovrà superare l'1%.

ATTENZIONE !

Occorre fare una buona rasatura della finitura superficiale (attraverso la compattazione e la rullatura del materiale) per evitare di creare altre criticità sulla pavimentazione per le persone con difficoltà motorie. Ovvero non creare spessori e fonti di inciampo.

Riferimenti alla normativa nazionale

Legge 118/1971 art. 27
Legge 41/1986 art. 32
Legge 104/1992 art. 24
D.M. 236/89 art. 4.2.1 - 4.2.2 - 8.2.1 - 8.2.2
D.P.R. 503/96 art. 4 - 5 - 23

Note integrative:

In particolare ora non è accessibile in corrispondenza dei supporti dei corpi illuminanti (lampioni).

Materiale suggerito: **Asfalto**

Criticità

Assenza di percorso accessibile
(sottodimensionato)

Foto del rilievo



Esempio

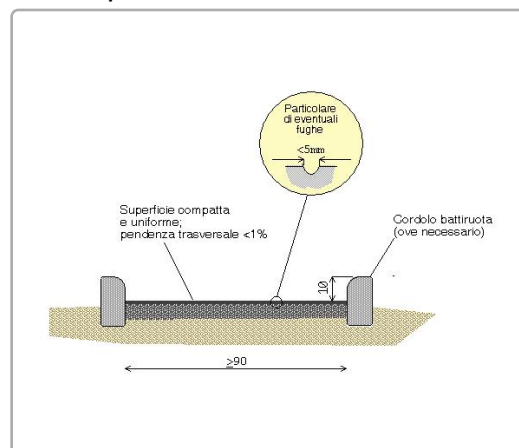

DIMENSIONI DELL'INTERVENTO

- Oggetti - Metri lineari
- Intervento generico

Totale mq. Passo Carraio

Tot. superficie mq. **6,60**

Totale mq. Piazzola

Totale superf. della rampa/e
+p.c. o piazzola finale mq.

Costo orientativo €. 594,00

Data del sopralluogo: 14/06/2019



SILE, via (porzione)

Descrizione prestazionale dell'intervento

Adeguamento di attraversamento pedonale tramite **nuova realizzazione di segnaletica tattile a pavimento** (segnale pericolo valicabile), **posta trasversalmente alla direzione** di marcia. La segnaletica tattile di profondità 40 cm e larghezza uguale alla zebra, serve ad evidenziare la delimitazione tra sede pedonale e carrabile. In caso di isola salvagente, la segnaletica sarà ripetuta all'inizio e alla fine dell'isola come preavviso di attenzione; ciascuna di queste bande avrà una profondità minima di 40 cm.

ATTENZIONE !

Il materiale da utilizzarsi deve essere consono al contesto in cui si trova. Sono da evitarsi materiali in gomma incollati ma bensì piastrelle di ceramica, pietra lavorata in superficie o materiale autobloccante. Prevedere sempre l'intercettazione sul marciapiede quando si è in presenza di un attraversamento.

Criticità

Assenza di **segnalazione tattile** per non vedenti in prossimità di **attraversamento pedonale** posto in **senso ortogonale al senso di marcia**.

Foto del rilievo



Esempio

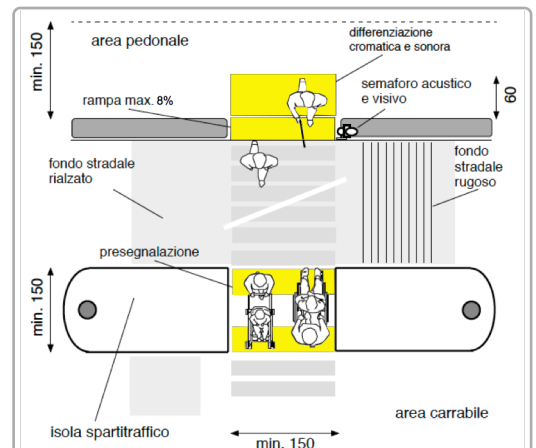

Riferimenti alla normativa nazionale

Legge 118/1971 art. 27
Legge 104/1992 art. 24
D.P.R. 503/96 art. 4 - 5
Legge 67/06 art. 1 comma 2
ISO/TC 59/SC 16 n° 140
ISO/FDIS 23599:2012 (E)
CEN/TS 15209

Legge 41/1986 art. 32
D.M. 236/89 art. 4.2.1 - 8.2
D.P.R. 380/01 art. 76 comma 8

Note integrative:

DIMENSIONI DELL'INTERVENTO

- Oggetti - Metri lineari
- Intervento generico

Totale mq. Passo Carraio

Tot. superficie mq.

Totale mq. Piazzola

Totale superf. della rampa/e
+p.c. o piazzola finale mq.

Costo orientativo € 390,00

Materiale suggerito: **Tipo LogesVetEvolution**

Data del sopralluogo: 12/07/2019



SILE, via (porzione)

Descrizione prestazionale dell'intervento

Adeguamento di attraversamento pedonale tramite **nuova realizzazione di segnaletica tattile a pavimento** (segnale pericolo valicabile), **posta trasversalmente alla direzione** di marcia. La segnaletica tattile di profondità 40 cm e larghezza uguale alla zebra, serve ad evidenziare la delimitazione tra sede pedonale e carrabile. In caso di isola salvagente, la segnaletica sarà ripetuta all'inizio e alla fine dell'isola come preavviso di attenzione; ciascuna di queste bande avrà una profondità minima di 40 cm.

ATTENZIONE !

Il materiale da utilizzarsi deve essere consono al contesto in cui si trova. Sono da evitarsi materiali in gomma incollati ma bensì piastrelle di ceramica, pietra lavorata in superficie o materiale autobloccante. Prevedere sempre l'intercettazione sul marciapiede quando si è in presenza di un attraversamento.

Criticità

Assenza di **segnalazione tattile** per non vedenti in prossimità di **attraversamento pedonale** posto in **senso ortogonale al senso di marcia**.

Foto del rilievo



Esempio

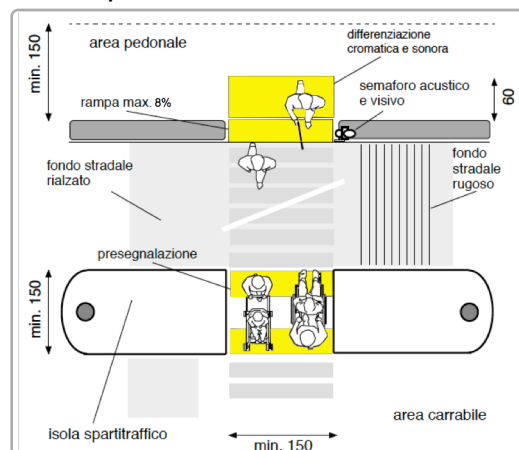

Riferimenti alla normativa nazionale

Legge 118/1971 art. 27
Legge 104/1992 art. 24
D.P.R. 503/96 art. 4 - 5
Legge 67/06 art. 1 comma 2
ISO/TC 59/SC 16 n° 140
ISO/FDIS 23599:2012 (E)
CEN/TS 15209

Legge 41/1986 art. 32
D.M. 236/89 art. 4.2.1 - 8.2
D.P.R. 380/01 art. 76 comma 8

Note integrative:

DIMENSIONI DELL'INTERVENTO

- Oggetti - Metri lineari
- Intervento generico

Totale mq. Passo Carraio

Tot. superficie mq.

Totale mq. Piazzola

Totale superf. della rampa/e
+p.c. o piazzola finale mq.

Costo orientativo € 390,00

Materiale suggerito: **Tipo LogesVetEvolution**

Data del sopralluogo: 12/07/2019



N. Intervento

0328

SILE, via (porzione)

Descrizione prestazionale dell'intervento

Adeguamento dell'attraversamento tramite **demolizione e rifacimento di porzioni di pavimentazione**, di raccordi agli elementi tecnologici presenti, al fine di garantire l'accessibilità per i pedoni; successiva realizzazione di zebraure verniciate.

ATTENZIONE !

Occorre fare una buona rasatura della finitura superficiale per evitare di creare altre criticità sulla pavimentazione derivanti da diverse sovrapposizioni di bitume, pessimi raccordi con l'impiantistica sotterranea.

Criticità

Attraversamento pedonale con pavimentazione inadeguata per la **presenza di sconnessioni**, chiusini/caditoie non raccordati con la pavimentazione esistente

Foto del rilievo



Esempio

Nessuna immagine di supporto

Riferimenti alla normativa nazionale

Legge 118/1971 art. 27
Legge 41/1986 art. 32
Legge 104/1992 art. 24
D.P.R. 380/2001 art. 82
D.M. 236/89 art. 4.2.1 - 8.2.1
D.P.R. 503/96 art. 4 - 5

Note integrative:

DIMENSIONI DELL'INTERVENTO

- Oggetti - Metri lineari
- Intervento generico

Totale mq. Passo Carraio

Tot. superficie mq. **42,00**

Totale mq. Piazzola

Totale superf. della rampa/e
+p.c. o piazzola finale mq.

Costo orientativo €. 2.394,00

Materiale suggerito: **Asfalto**

Data del sopralluogo: 15/06/2019



SILE, via (porzione)

N. Intervento

0329

Descrizione prestazionale dell'intervento

Adeguamento della pavimentazione dissestata tramite **demolizione e rifacimento del tappetino d'usura o sostituzione di parte di essa**, con finitura tale da rendere il piano di calpestio perfettamente complanare e raccordato adeguatamente alla pavimentazione esistente.

-

ATTENZIONE !

Occorre fare una buona rasatura della finitura superficiale per evitare di creare altre criticità sulla pavimentazione per le persone con difficoltà motorie.

Criticità

Presenza di sconnessioni, buche isolate, deformazioni della pavimentazione esistente, assenza di porzioni di essa.

Foto del rilievo



Esempio

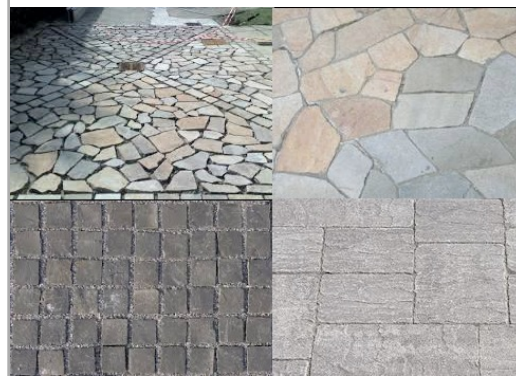

Riferimenti alla normativa nazionale

Legge 118/1971 art. 27
Legge 41/1986 art. 32
Legge 104/1992 art. 24
D.P.R. 380/2001 art. 82
D.M. 236/89 art. 4.2.1 - 8.2.1
D.P.R. 503/96 art. 4 - 5

Note integrative:

DIMENSIONI DELL'INTERVENTO

- Oggetti - Metri lineari
- Intervento generico

Totale mq. Passo Carraio

Tot. superficie mq. **4,00**

Totale mq. Piazzola

Totale superf. della rampa/e
+p.c. o piazzola finale mq.

Costo orientativo €. 156,00

Materiale suggerito: **Asfalto**

Data del sopralluogo: 15/06/2019



N. Intervento

0330

SILE, via (porzione)

Descrizione prestazionale dell'intervento

Sostituzione della caditoia con nuovo manufatto che verrà incassato e reso perfettamente complanare al pavimento. La caditoia non dovrà presentare fessure tali da costituire ostacolo o pericolo rispetto a ruote, tacchi o bastoni. I vuoti non potranno essere attraversati da sfere di diametro superiore ai 20 mm (preferibilmente non superiore a 15 mm); eventuali fessure parallele dovranno essere poste in senso ortogonale alla principale direzione di marcia.

ATTENZIONE !

Occorre fare una buona rasatura della finitura superficiale per evitare di creare altre criticità sulla pavimentazione per le persone con difficoltà motorie.

Criticità

Caditoia inadeguata

Foto del rilievo



Esempio

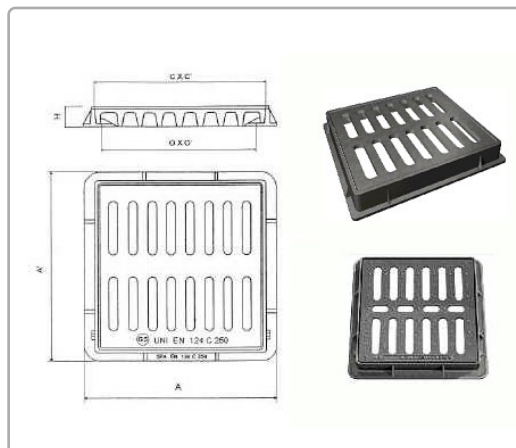

DIMENSIONI DELL'INTERVENTO

- Oggetti - Metri lineari
- Intervento generico

Totale mq. Passo Carraio

Tot. superficie mq. **2,25**

Totale mq. Piazzola

Totale superf. della rampa/e
+p.c. o piazzola finale mq.

Riferimenti alla normativa nazionale

Legge 118/1971 art. 27

Legge 41/1986 art. 32

Legge 104/1992 art. 24

D.M. 236/89 art. 4.1.2 - 8.1.2

D.P.R. 503/96 art. 4 - 5 - 6 - 16

Note integrative:

Costo orientativo €. 486,00

Materiale suggerito: **Metallo**

Data del sopralluogo: 12/07/2019



SILE, via (porzione)

N. Intervento

0331

Descrizione prestazionale dell'intervento

Adeguamento della pavimentazione dissestata tramite **demolizione e rifacimento del tappetino d'usura o sostituzione di parte di essa**, con finitura tale da rendere il piano di calpestio perfettamente complanare e raccordato adeguatamente alla pavimentazione esistente.

-

ATTENZIONE !

Occorre fare una buona rasatura della finitura superficiale per evitare di creare altre criticità sulla pavimentazione per le persone con difficoltà motorie.

Criticità

Presenza di sconnessioni, buche isolate, deformazioni della pavimentazione esistente, assenza di porzioni di essa.

Foto del rilievo



Esempio

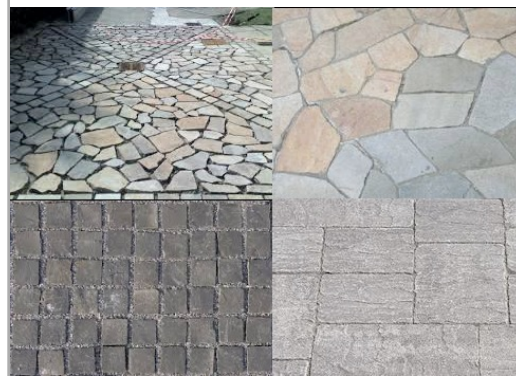

Riferimenti alla normativa nazionale

Legge 118/1971 art. 27
Legge 41/1986 art. 32
Legge 104/1992 art. 24
D.P.R. 380/2001 art. 82
D.M. 236/89 art. 4.2.1 - 8.2.1
D.P.R. 503/96 art. 4 - 5

Note integrative:

DIMENSIONI DELL'INTERVENTO

- Oggetti - Metri lineari
- Intervento generico

Totale mq. Passo Carraio

Tot. superficie mq. **3,60**

Totale mq. Piazzola

Totale superf. della rampa/e
+p.c. o piazzola finale mq.

Costo orientativo €. 140,40

Materiale suggerito: **Asfalto**

Data del sopralluogo: 15/06/2019



SILE, via (porzione)

Descrizione prestazionale dell'intervento

Adeguamento di attraversamento pedonale tramite **nuova realizzazione di segnaletica tattile a pavimento** (segnale pericolo valicabile), **posta trasversalmente alla direzione** di marcia. La segnaletica tattile di profondità 40 cm e larghezza uguale alla zebra, serve ad evidenziare la delimitazione tra sede pedonale e carrabile. In caso di isola salvagente, la segnaletica sarà ripetuta all'inizio e alla fine dell'isola come preavviso di attenzione; ciascuna di queste bande avrà una profondità minima di 40 cm.

ATTENZIONE !

Il materiale da utilizzarsi deve essere consono al contesto in cui si trova. Sono da evitarsi materiali in gomma incollati ma bensì piastrelle di ceramica, pietra lavorata in superficie o materiale autobloccante. Prevedere sempre l'intercettazione sul marciapiede quando si è in presenza di un attraversamento.

Criticità

Assenza di **segnalazione tattile** per non vedenti in prossimità di **attraversamento pedonale** posto in **senso ortogonale al senso di marcia**.

Foto del rilievo



Esempio

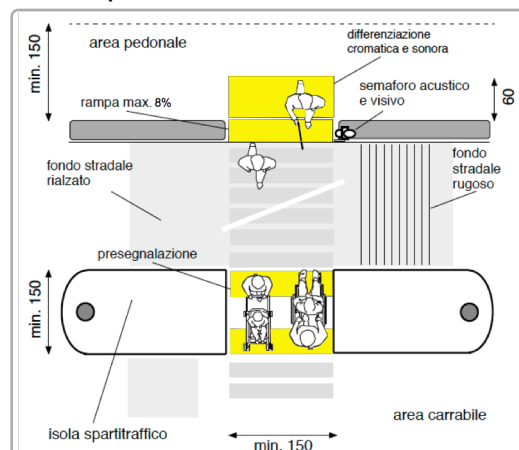

Riferimenti alla normativa nazionale

Legge 118/1971 art. 27
Legge 104/1992 art. 24
D.P.R. 503/96 art. 4 - 5
Legge 67/06 art. 1 comma 2
ISO/TC 59/SC 16 n° 140
ISO/FDIS 23599:2012 (E)
CEN/TS 15209

Legge 41/1986 art. 32
D.M. 236/89 art. 4.2.1 - 8.2
D.P.R. 380/01 art. 76 comma 8

Note integrative:

DIMENSIONI DELL'INTERVENTO

- Oggetti - Metri lineari
- Intervento generico

Totale mq. Passo Carraio

Tot. superficie mq.

Totale mq. Piazzola

Totale superf. della rampa/e
+p.c. o piazzola finale mq.

Costo orientativo €. 260,00

Materiale suggerito: **Tipo LogesVetEvolution**

Data del sopralluogo: 12/07/2019



N. Intervento

0333

SILE, via (porzione)

Descrizione prestazionale dell'intervento

Inserimento di una seduta all'esterno della direttrice principale del percorso pedonale; ovvero, in caso di seduta preesistente, sua riproposizione funzionale attraverso la ristrutturazione od ampliamento della pavimentazione di corredo.

L'area in realizzazione dovrà avere una larghezza sufficiente a contenere la panchina e lo spazio di sosta per una carrozzina.

Lo spazio occupato dalla sedia a ruote dovrà avere una profondità minima di cm.150 ed una larghezza di cm.110, dovrà essere pavimentato con materiale antisdrucchiolevole ed essere complanare al percorso pedonale o eventualmente raccordato con scivolo di pendenza inferiore al 5%.

ATTENZIONE !

Qualora sia possibile, dotare la seduta di uno o più braccioli di ausilio per persone anziane o con disabilità.

Riferimenti alla normativa nazionale

Legge 118/1971 art. 27
Legge 41/1986 art. 32
Legge 104/1992 art. 24

Note integrative:

Materiale suggerito: **Asfalto**

Criticità

Assenza o adeguamento dimensionale dello stallo a corredo di seduta preesistente

Foto del rilievo



Esempio

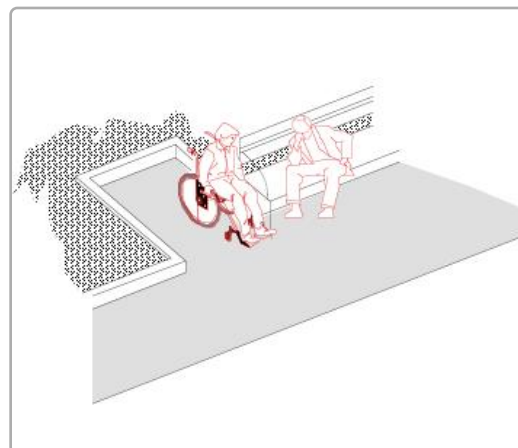

DIMENSIONI DELL'INTERVENTO

- Oggetti - Metri lineari
- Intervento generico

1

Totale mq. Passo Carraio

Tot. superficie mq.

Totale mq. Piazzola

Totale superf. della rampa/e
+p.c. o piazzola finale mq.

Costo orientativo €. 195,44

Data del sopralluogo: 12/07/2019



N. Intervento

0334

SILE, via (porzione)

Descrizione prestazionale dell'intervento

Potatura di elemento arboreo o arbustivo che costituisce ostacolo, fino ad ottenere uno spazio libero di **altezza cm 210** dal piano di calpestio su tutta la larghezza del percorso.

ATTENZIONE !

I proprietari confinanti hanno l'obbligo di mantenere le siepi in modo da non restringere o danneggiare la strada o l'autostrada e di tagliare i rami delle piante che si protendono oltre il confine stradale e che nascondono la segnaletica o che ne compromettono comunque la leggibilità dalla distanza e dalla angolazione necessarie.

Criticità

Ostacolo costituito da elemento **arboreo/arbustivo**

Foto del rilievo



Esempio



Riferimenti alla normativa nazionale

Legge 118/1971 art. 27
Legge 41/1986 art. 32
Legge 104/1992 art. 24
D.M. 236/89 art. 4.2.1 - 8.2
D.P.R. 503/96 art. 4 - 5
D.L. 285/99 art. 29 (CdS)

Note integrative:

Materiale suggerito:

DIMENSIONI DELL'INTERVENTO

- Oggetti - Metri lineari
- Intervento generico

Totale mq. Passo Carraio

Tot. superficie mq.

Totale mq. Piazzola

Totale superf. della rampa/e
+p.c. o piazzola finale mq.

Costo orientativo €. 115,00

Data del sopralluogo: 12/07/2019



SILE, via (porzione)

Descrizione prestazionale dell'intervento

Nuova realizzazione di attraversamento pedonale rialzato rispetto alla quota della sede carrabile, al fine di favorire la continuità del percorso pedonale e aumentare il livello di sicurezza dei pedoni; il raccordo con la sede carrabile a raso avverrà tramite ampio dissuasore di velocità, realizzato con materiale e finitura tali da pre-segnalare adeguatamente l'attraversamento. L'attraversamento sarà completo di eventuali raccordi al percorso pedonale esistente e di segnaletica tattile a pavimento (segnale pericolo valicabile) ad evidenziare la delimitazione tra sede pedonale e carrabile; realizzazione di zebraure di larghezza minima 250 cm. La pavimentazione utilizzata, sarà la medesima già presente.

ATTENZIONE !

Per quanto attiene alle caratteristiche dimensionali dell'attraversamento, si conferma che un'altezza della piattaforma di 10 cm costituisce un adeguato compromesso fra le esigenze dei pedoni e quelle degli automobilisti. La lunghezza della piattaforma può variare anche in modo considerevole, in relazione alla posizione dell'attraversamento, alla consistenza dei flussi pedonali e alla composizione dei flussi veicolari. Per le strade locali si consiglia una lunghezza media della piattaforma di 4-5 m, che può essere occasionalmente aumentata in corrispondenza di flussi pedonali intensi o di passaggi frequenti di mezzi pesanti. Occorre fare una buona rasatura della finitura superficiale per evitare di creare altre criticità sulla pavimentazione derivanti da diverse sovrapposizioni di bitume, pessimi raccordi con l'impiantistica sotterranea.

Riferimenti alla normativa nazionale

Legge 118/1971 art. 27
Legge 41/1986 art. 32
Legge 104/1992 art. 24
D.P.R. 380/2001 art. 82
D.P.R. 503/96 art. 6
D.L. 285/1992 srt. 40 comma 11 (CdS)

Note integrative:

Inserire logo pedoni/disabili

Materiale suggerito: **Asfalto**

Criticità

Assenza di attraversamento pedonale rialzato.

Foto del rilievo



Esempio

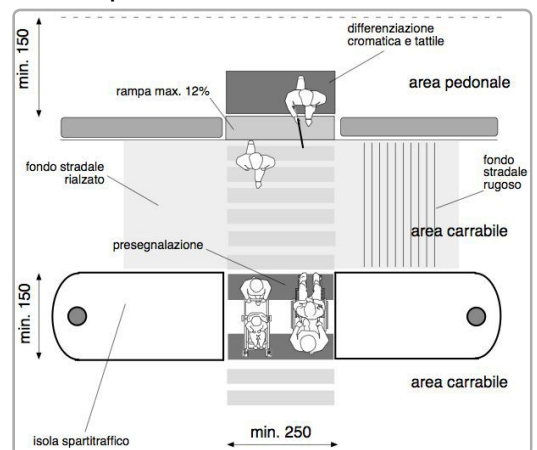

DIMENSIONI DELL'INTERVENTO

- Oggetti - Metri lineari
- Intervento generico

Totale mq. Passo Carraio

Tot. superficie mq. **20,00**

Totale mq. Piazzola

Totale superf. della rampa/e
+p.c. o piazzola finale mq.

Costo orientativo €. 3.400,00

Data del sopralluogo: 15/06/2019



SILE, via (porzione)

Descrizione prestazionale dell'intervento

Adeguamento di attraversamento pedonale tramite **nuova realizzazione di segnaletica tattile a pavimento** (segnale pericolo valicabile), **posta trasversalmente alla direzione** di marcia. La segnaletica tattile di profondità 40 cm e larghezza uguale alla zebra, serve ad evidenziare la delimitazione tra sede pedonale e carrabile. In caso di isola salvagente, la segnaletica sarà ripetuta all'inizio e alla fine dell'isola come preavviso di attenzione; ciascuna di queste bande avrà una profondità minima di 40 cm.

ATTENZIONE !

Il materiale da utilizzarsi deve essere consono al contesto in cui si trova. Sono da evitarsi materiali in gomma incollati ma bensì piastrelle di ceramica, pietra lavorata in superficie o materiale autobloccante. Prevedere sempre l'intercettazione sul marciapiede quando si è in presenza di un attraversamento.

Criticità

Assenza di **segnalazione tattile** per non vedenti in prossimità di **attraversamento pedonale** posto in **senso ortogonale al senso di marcia**.

Foto del rilievo



Esempio

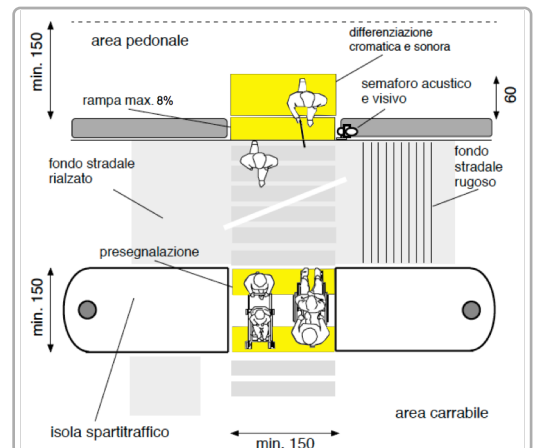

Riferimenti alla normativa nazionale

Legge 118/1971 art. 27
Legge 104/1992 art. 24
D.P.R. 503/96 art. 4 - 5
Legge 67/06 art. 1 comma 2
ISO/TC 59/SC 16 n° 140
ISO/FDIS 23599:2012 (E)
CEN/TS 15209

Legge 41/1986 art. 32
D.M. 236/89 art. 4.2.1 - 8.2
D.P.R. 380/01 art. 76 comma 8

Note integrative:

DIMENSIONI DELL'INTERVENTO

- Oggetti - Metri lineari
- Intervento generico

Totale mq. Passo Carraio

Tot. superficie mq.

Totale mq. Piazzola

Totale superf. della rampa/e
+p.c. o piazzola finale mq.

Costo orientativo € 390,00

Materiale suggerito: **Tipo LogesVetEvolution**

Data del sopralluogo: 12/07/2019



SILE, via (porzione)

N. Intervento

0337

Descrizione prestazionale dell'intervento

Raccordo della contropendenza attraverso la riduzione del dislivello originario con azione combinata riducendo la pendenza sul percorso pedonale e contemporaneamente rialzando parzialmente la sede stradale.

Criticità

Dislivello dovuto a **contropendenza**

Foto del rilievo



Esempio

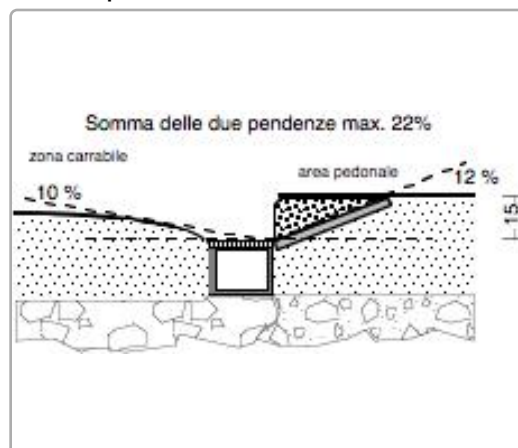

Riferimenti alla normativa nazionale

Legge 118/1971 art. 27
Legge 41/1986 art. 32
Legge 104/1992 art. 24

Note integrative:

Integrare pozzetto

DIMENSIONI DELL'INTERVENTO

- Oggetti - Metri lineari
- Intervento generico

Totale mq. Passo Carraio

Tot. superficie mq. **2,50**

Totale mq. Piazzola

Totale superf. della rampa/e
+p.c. o piazzola finale mq.

Costo orientativo € 222,50

Materiale suggerito: **Asfalto**

Data del sopralluogo: 15/06/2019



SILE, via (porzione)

Descrizione prestazionale dell'intervento

Adeguamento di attraversamento pedonale tramite **nuova realizzazione di segnaletica tattile a pavimento** (segnale pericolo valicabile), **posta trasversalmente alla direzione** di marcia. La segnaletica tattile di profondità 40 cm e larghezza uguale alla zebra, serve ad evidenziare la delimitazione tra sede pedonale e carrabile. In caso di isola salvagente, la segnaletica sarà ripetuta all'inizio e alla fine dell'isola come preavviso di attenzione; ciascuna di queste bande avrà una profondità minima di 40 cm.

ATTENZIONE !

Il materiale da utilizzarsi deve essere consono al contesto in cui si trova. Sono da evitarsi materiali in gomma incollati ma bensì piastrelle di ceramica, pietra lavorata in superficie o materiale autobloccante. Prevedere sempre l'intercettazione sul marciapiede quando si è in presenza di un attraversamento.

Criticità

Assenza di **segnalazione tattile** per non vedenti in prossimità di **attraversamento pedonale** posto in **senso ortogonale al senso di marcia**.

Foto del rilievo



Esempio

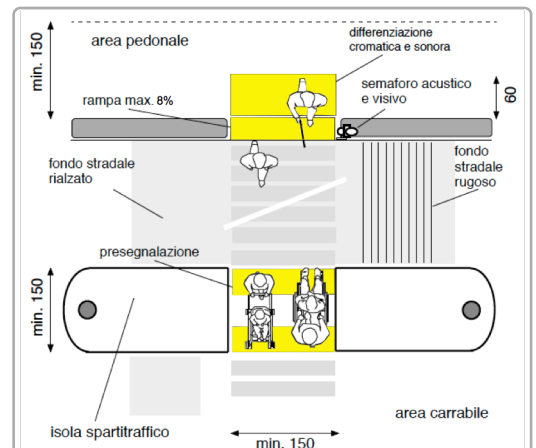

Riferimenti alla normativa nazionale

Legge 118/1971 art. 27
Legge 104/1992 art. 24
D.P.R. 503/96 art. 4 - 5
Legge 67/06 art. 1 comma 2
ISO/TC 59/SC 16 n° 140
ISO/FDIS 23599:2012 (E)
CEN/TS 15209

Legge 41/1986 art. 32
D.M. 236/89 art. 4.2.1 - 8.2
D.P.R. 380/01 art. 76 comma 8

Note integrative:

DIMENSIONI DELL'INTERVENTO

- Oggetti - Metri lineari
- Intervento generico

Totale mq. Passo Carraio

Tot. superficie mq.

Totale mq. Piazzola

Totale superf. della rampa/e
+p.c. o piazzola finale mq.

Costo orientativo €. 390,00

Materiale suggerito: **Tipo LogesVetEvolution**

Data del sopralluogo: 12/07/2019



SILE, via (porzione)

Descrizione prestazionale dell'intervento

Demolizione della rampa esistente e **ricostruzione** della stessa con pendenza longitudinale tale da consentirne l'agevole superamento da parte di tutti (preferibilmente inferiore/uguale al 5%), e pendenza trasversale non superiore all'1%.

La pavimentazione dovrà essere antisdrucchiolevole, uniforme e compatta.

La rampa dovrà avere larghezza non inferiore a cm 120 (se possibile larghezza 150 cm). Per lunghezze superiori a 10 m è necessario interrompere la rampa con un piano orizzontale intermedio di dimensioni non inferiori a cm 150x150.

Quando la differenza di quota fra i due piani (pedonale e carrabile) è maggiore di cm 20, si suggerisce di corredarla con cordolo battiruota o elemento di medesima risposta funzionale, nonché di corrimano, su almeno uno dei lati, visivamente percepibile anche a distanza al fine di ottenere anche una buona presegnalazione per ipovedenti.

ATTENZIONE !

Occorre fare una buona rasatura della finitura superficiale (attraverso la compattazione e la rullatura del materiale) per evitare di creare altre criticità sulla pavimentazione per le persone con difficoltà motorie. Ovvero non creare spessori e fonti di inciampo.

Il materiale del corrimano dovrebbe avere caratteristiche antisdrucchiolevoli ed essere piacevole al tatto. Il materiale non deve trasmettere un calore eccessivo quando esposto lungamente al sole.

Riferimenti alla normativa nazionale

Legge 118/1971 art. 27

Legge 41/1986 art. 32

Legge 104/1992 art. 24

D.M. 236/89 art. 4.1.11 - 4.2.1 - 8.2.1

D.P.R. 503/96 art. 4 - 5

Legge 104/92 art. 24

D.P.R. 380/01 art. 76 com.7

Note integrative:

Materiale suggerito: **Asfalto**

Criticità

Scivolo con **pendenza eccessiva**

Foto del rilievo



Esempio

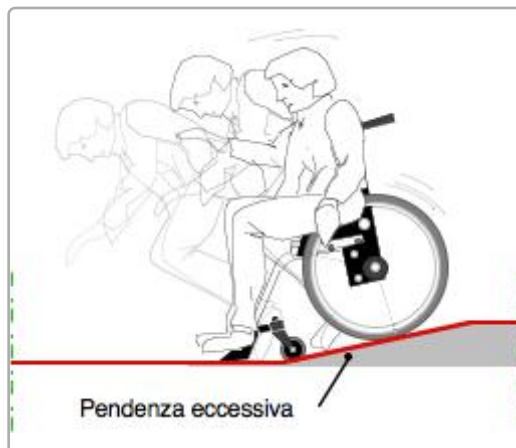

DIMENSIONI DELL'INTERVENTO

- Oggetti - Metri lineari
- Intervento generico

Totale mq. Passo Carraio

Tot. superficie mq.

Totale mq. Piazzola **2,25**

Totale superf. della rampa/e
+p.c. o piazzola finale mq. **16,65**

Costo orientativo €. 1.831,50

Data del sopralluogo: 15/06/2019



N. Intervento

0340

SILE, via (porzione)

Descrizione prestazionale dell'intervento

Demolizione della rampa esistente e **ricostruzione** della stessa con pendenza longitudinale tale da consentirne l'agevole superamento da parte di tutti (preferibilmente inferiore/uguale al 5%), e pendenza trasversale non superiore all'1%.

La pavimentazione dovrà essere antisdrucchiolevole, uniforme e compatta.

La rampa dovrà avere larghezza non inferiore a cm 120 (se possibile larghezza 150 cm). Per lunghezze superiori a 10 m è necessario interrompere la rampa con un piano orizzontale intermedio di dimensioni non inferiori a cm 150x150.

Quando la differenza di quota fra i due piani (pedonale e carrabile) è maggiore di cm 20, si suggerisce di corredarla con cordolo battiruota o elemento di medesima risposta funzionale, nonché di corrimano, su almeno uno dei lati, visivamente percepibile anche a distanza al fine di ottenere anche una buona presegnalazione per ipovedenti.

ATTENZIONE !

Occorre fare una buona rasatura della finitura superficiale (attraverso la compattazione e la rullatura del materiale) per evitare di creare altre criticità sulla pavimentazione per le persone con difficoltà motorie. Ovvero non creare spessori e fonti di inciampo.

Il materiale del corrimano dovrebbe avere caratteristiche antisdrucchiolevoli ed essere piacevole al tatto. Il materiale non deve trasmettere un calore eccessivo quando esposto lungamente al sole.

Riferimenti alla normativa nazionale

Legge 118/1971 art. 27

Legge 41/1986 art. 32

Legge 104/1992 art. 24

D.M. 236/89 art. 4.1.11 - 4.2.1 - 8.2.1

D.P.R. 503/96 art. 4 - 5

Legge 104/92 art. 24

D.P.R. 380/01 art. 76 com.7

Note integrative:

Materiale suggerito: **Asfalto**

Criticità

Scivolo con **pendenza eccessiva**

Foto del rilievo



Esempio

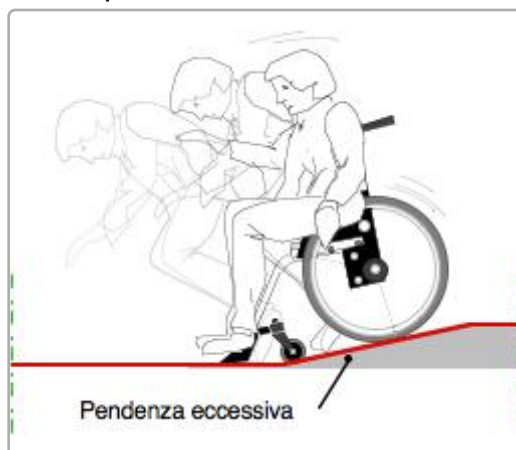

DIMENSIONI DELL'INTERVENTO

- Oggetti - Metri lineari
- Intervento generico

Totale mq. Passo Carraio

Tot. superficie mq.

Totale mq. Piazzola

Totale superf. della rampa/e
+p.c. o piazzola finale mq.

7,48

Costo orientativo €. 822,80

Data del sopralluogo: 15/06/2019



N. Intervento

0341

SILE, via (porzione)

Descrizione prestazionale dell'intervento

Sostituzione della fontana esistente con un modello di fontana accessibile.

Criticità

Assenza di fontana accessibile

Foto del rilievo



Esempio



Riferimenti alla normativa nazionale

Note integrative:

Tutte le fontane presenti non sono attive.

Materiale suggerito:

DIMENSIONI DELL'INTERVENTO

- Oggetti - Metri lineari
- Intervento generico

1

Totale mq. Passo Carraio

Tot. superficie mq.

Totale mq. Piazzola

Totale superf. della rampa/e
+p.c. o piazzola finale mq.

Costo orientativo € 1.680,00

Data del sopralluogo: 15/06/2019



SILE, via (porzione)

Descrizione prestazionale dell'intervento

Adeguamento di attraversamento pedonale tramite **nuova realizzazione di segnaletica tattile a pavimento** (segnale pericolo valicabile), **posta trasversalmente alla direzione** di marcia. La segnaletica tattile di profondità 40 cm e larghezza uguale alla zebra, serve ad evidenziare la delimitazione tra sede pedonale e carrabile. In caso di isola salvagente, la segnaletica sarà ripetuta all'inizio e alla fine dell'isola come preavviso di attenzione; ciascuna di queste bande avrà una profondità minima di 40 cm.

ATTENZIONE !

Il materiale da utilizzarsi deve essere consono al contesto in cui si trova. Sono da evitarsi materiali in gomma incollati ma bensì piastrelle di ceramica, pietra lavorata in superficie o materiale autobloccante. Prevedere sempre l'intercettazione sul marciapiede quando si è in presenza di un attraversamento.

Criticità

Assenza di **segnalazione tattile** per non vedenti in prossimità di **attraversamento pedonale** posto in **senso ortogonale al senso di marcia**.

Foto del rilievo



Esempio

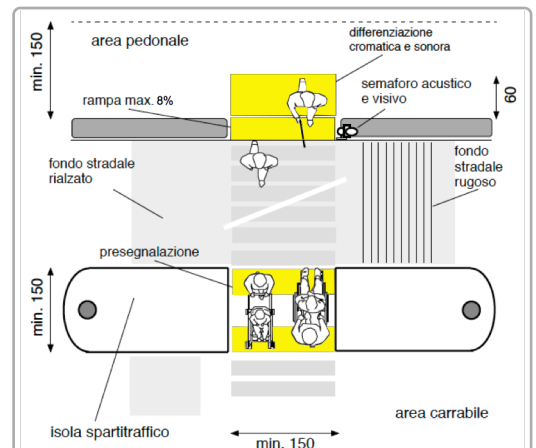

Riferimenti alla normativa nazionale

Legge 118/1971 art. 27
Legge 104/1992 art. 24
D.P.R. 503/96 art. 4 - 5
Legge 67/06 art. 1 comma 2
ISO/TC 59/SC 16 n° 140
ISO/FDIS 23599:2012 (E)
CEN/TS 15209

Legge 41/1986 art. 32
D.M. 236/89 art. 4.2.1 - 8.2
D.P.R. 380/01 art. 76 comma 8

Note integrative:

DIMENSIONI DELL'INTERVENTO

- Oggetti - Metri lineari
- Intervento generico

Totale mq. Passo Carraio

Tot. superficie mq.

Totale mq. Piazzola

Totale superf. della rampa/e
+p.c. o piazzola finale mq.

Costo orientativo € 260,00

Materiale suggerito: **Tipo LogesVetEvolution**

Data del sopralluogo: 12/07/2019



N. Intervento

0343

SILE, via (porzione)

Descrizione prestazionale dell'intervento

Adeguamento dell'attraversamento tramite **demolizione e rifacimento di porzioni di pavimentazione**, di raccordi agli elementi tecnologici presenti, al fine di garantire l'accessibilità per i pedoni; successiva realizzazione di zebra verniciate.

ATTENZIONE !

Occorre fare una buona rasatura della finitura superficiale per evitare di creare altre criticità sulla pavimentazione derivanti da diverse sovrapposizioni di bitume, pessimi raccordi con l'impiantistica sotterranea.

Criticità

Attraversamento pedonale con pavimentazione inadeguata per la **presenza di sconnessioni**, chiusini/caditoie non raccordati con la pavimentazione esistente

Foto del rilievo



Esempio

Nessuna immagine di supporto

Riferimenti alla normativa nazionale

Legge 118/1971 art. 27
Legge 41/1986 art. 32
Legge 104/1992 art. 24
D.P.R. 380/2001 art. 82
D.M. 236/89 art. 4.2.1 - 8.2.1
D.P.R. 503/96 art. 4 - 5

Note integrative:

DIMENSIONI DELL'INTERVENTO

- Oggetti - Metri lineari
- Intervento generico

Totale mq. Passo Carraio

Tot. superficie mq. **20,00**

Totale mq. Piazzola

Totale superf. della rampa/e
+p.c. o piazzola finale mq.

Costo orientativo €. 1.140,00

Materiale suggerito: **Asfalto**

Data del sopralluogo: 15/06/2019



SILE, via (porzione)

Descrizione prestazionale dell'intervento

Demolizione della rampa esistente e **ricostruzione** della stessa con pendenza longitudinale tale da consentirne l'agevole superamento da parte di tutti (preferibilmente inferiore/uguale al 5%), e pendenza trasversale non superiore all'1%.

La pavimentazione dovrà essere antisdrucchiolevole, uniforme e compatta.

La rampa dovrà avere larghezza non inferiore a cm 120 (se possibile larghezza 150 cm). Per lunghezze superiori a 10 m è necessario interrompere la rampa con un piano orizzontale intermedio di dimensioni non inferiori a cm 150x150.

Quando la differenza di quota fra i due piani (pedonale e carrabile) è maggiore di cm 20, si suggerisce di corredarla con cordolo battiruota o elemento di medesima risposta funzionale, nonché di corrimano, su almeno uno dei lati, visivamente percepibile anche a distanza al fine di ottenere anche una buona presegnalazione per ipovedenti.

ATTENZIONE !

Occorre fare una buona rasatura della finitura superficiale (attraverso la compattazione e la rullatura del materiale) per evitare di creare altre criticità sulla pavimentazione per le persone con difficoltà motorie. Ovvero non creare spessori e fonti di inciampo.

Il materiale del corrimano dovrebbe avere caratteristiche antisdrucchiolevoli ed essere piacevole al tatto. Il materiale non deve trasmettere un calore eccessivo quando esposto lungamente al sole.

Riferimenti alla normativa nazionale

Legge 118/1971 art. 27

Legge 41/1986 art. 32

Legge 104/1992 art. 24

D.M. 236/89 art. 4.1.11 - 4.2.1 - 8.2.1

D.P.R. 503/96 art. 4 - 5

Legge 104/92 art. 24

D.P.R. 380/01 art. 76 com.7

Note integrative:

Materiale suggerito: **Asfalto**

Criticità

Scivolo con **pendenza eccessiva**

Foto del rilievo



Esempio

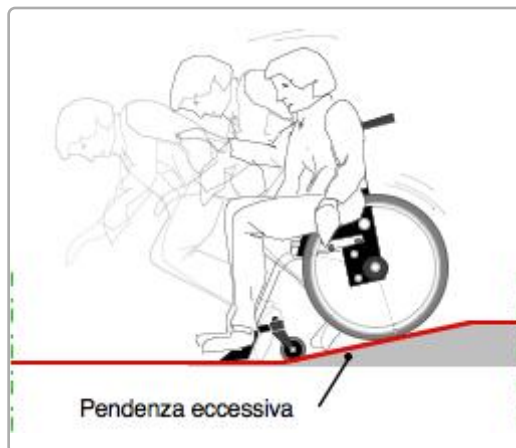

DIMENSIONI DELL'INTERVENTO

- Oggetti - Metri lineari
- Intervento generico

Totale mq. Passo Carraio

Tot. superficie mq.

Totale mq. Piazzola **3,00**

Totale superf. della rampa/e
+p.c. o piazzola finale mq. **16,60**

Costo orientativo €. 1.826,00

Data del sopralluogo: 15/06/2019



SILE, via (porzione)

Descrizione prestazionale dell'intervento

Adeguamento di attraversamento pedonale tramite **nuova realizzazione di segnaletica tattile a pavimento** (segnale pericolo valicabile), **posta trasversalmente alla direzione** di marcia. La segnaletica tattile di profondità 40 cm e larghezza uguale alla zebra, serve ad evidenziare la delimitazione tra sede pedonale e carrabile. In caso di isola salvagente, la segnaletica sarà ripetuta all'inizio e alla fine dell'isola come preavviso di attenzione; ciascuna di queste bande avrà una profondità minima di 40 cm.

ATTENZIONE !

Il materiale da utilizzarsi deve essere consono al contesto in cui si trova. Sono da evitarsi materiali in gomma incollati ma bensì piastrelle di ceramica, pietra lavorata in superficie o materiale autobloccante.

Prevedere sempre l'intercettazione sul marciapiede quando si è in presenza di un attraversamento.

Criticità

Assenza di **segnalazione tattile** per non vedenti in prossimità di **attraversamento pedonale** posto in **senso ortogonale al senso di marcia**.

Foto del rilievo



Esempio

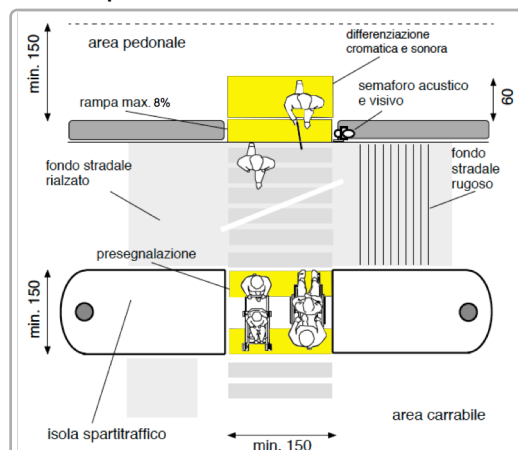

Riferimenti alla normativa nazionale

Legge 118/1971 art. 27

Legge 104/1992 art. 24

D.P.R. 503/96 art. 4 - 5

Legge 67/06 art. 1 comma 2

ISO/TC 59/SC 16 n° 140

ISO/FDIS 23599:2012 (E)

CEN/TS 15209

Legge 41/1986 art. 32

D.M. 236/89 art. 4.2.1 - 8.2

D.P.R. 380/01 art. 76 comma 8

Note integrative:

DIMENSIONI DELL'INTERVENTO

- Oggetti - Metri lineari
- Intervento generico

Totale mq. Passo Carraio

Tot. superficie mq.

Totale mq. Piazzola

Totale superf. della rampa/e
+p.c. o piazzola finale mq.

Costo orientativo €. 260,00

Materiale suggerito: **Tipo LogesVetEvolution**

Data del sopralluogo: 12/07/2019



N. Intervento

0346

SILE, via (porzione)

Descrizione prestazionale dell'intervento

Raccordo della contropendenza attraverso la riduzione del dislivello originario con azione combinata riducendo la pendenza sul percorso pedonale e contemporaneamente rialzando parzialmente la sede stradale.

Criticità

Dislivello dovuto a **contropendenza**

Foto del rilievo



Esempio

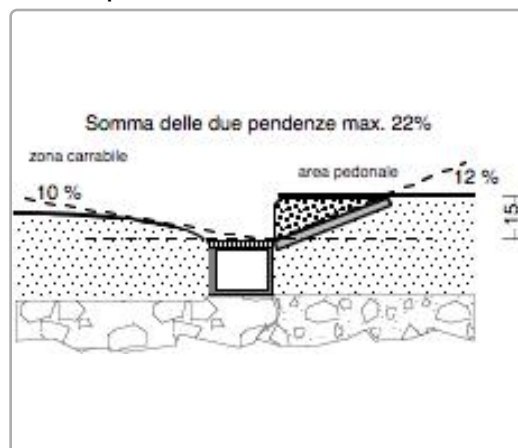

Riferimenti alla normativa nazionale

Legge 118/1971 art. 27
Legge 41/1986 art. 32
Legge 104/1992 art. 24

Note integrative:

DIMENSIONI DELL'INTERVENTO

- Oggetti - Metri lineari
- Intervento generico

Totale mq. Passo Carraio

Tot. superficie mq. **2,00**

Totale mq. Piazzola

Totale superf. della rampa/e
+p.c. o piazzola finale mq.

Costo orientativo €. 178,00

Materiale suggerito: **Asfalto**

Data del sopralluogo: 15/06/2019



SILE, via (porzione)

Descrizione prestazionale dell'intervento

Adeguamento di attraversamento pedonale tramite **nuova realizzazione di segnaletica tattile a pavimento** (segnale pericolo valicabile), **posta trasversalmente alla direzione** di marcia. La segnaletica tattile di profondità 40 cm e larghezza uguale alla zebra, serve ad evidenziare la delimitazione tra sede pedonale e carrabile. In caso di isola salvagente, la segnaletica sarà ripetuta all'inizio e alla fine dell'isola come preavviso di attenzione; ciascuna di queste bande avrà una profondità minima di 40 cm.

ATTENZIONE !

Il materiale da utilizzarsi deve essere consono al contesto in cui si trova. Sono da evitarsi materiali in gomma incollati ma bensì piastrelle di ceramica, pietra lavorata in superficie o materiale autobloccante.

Prevedere sempre l'intercettazione sul marciapiede quando si è in presenza di un attraversamento.

Criticità

Assenza di **segnalazione tattile** per non vedenti in prossimità di **attraversamento pedonale** posto in **senso ortogonale al senso di marcia**.

Foto del rilievo



Esempio

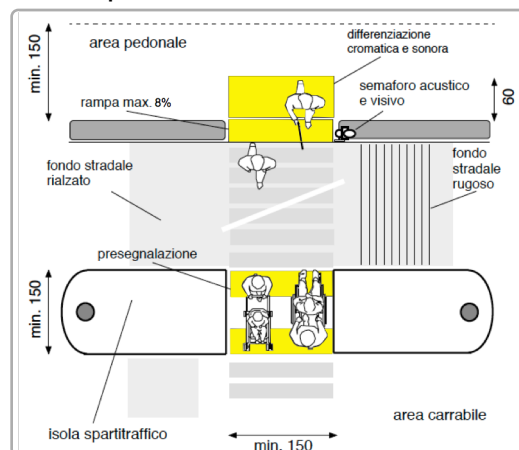

Riferimenti alla normativa nazionale

Legge 118/1971 art. 27

Legge 104/1992 art. 24

D.P.R. 503/96 art. 4 - 5

Legge 67/06 art. 1 comma 2

ISO/TC 59/SC 16 n° 140

ISO/FDIS 23599:2012 (E)

CEN/TS 15209

Legge 41/1986 art. 32

D.M. 236/89 art. 4.2.1 - 8.2

D.P.R. 380/01 art. 76 comma 8

Note integrative:

DIMENSIONI DELL'INTERVENTO

- Oggetti - Metri lineari
- Intervento generico

Totale mq. Passo Carraio

Tot. superficie mq.

Totale mq. Piazzola

Totale superf. della rampa/e
+p.c. o piazzola finale mq.

Costo orientativo € 260,00

Materiale suggerito: **Tipo LogesVetEvolution**

Data del sopralluogo: 12/07/2019



N. Intervento

0348

SILE, via (porzione)

Descrizione prestazionale dell'intervento

Eliminazione del dislivello attraverso la **demolizione e ricomposizione** della pavimentazione preesistente con maggiore complanarità fra il percorso pedonale ed il percorso carrabile.

ATTENZIONE !

Occorre fare una buona rasatura della finitura superficiale per evitare di creare altre criticità sulla pavimentazione per le persone con difficoltà motorie.

Criticità

Dislivello causato da gradino **max 2,5 cm**

Foto del rilievo



Esempio

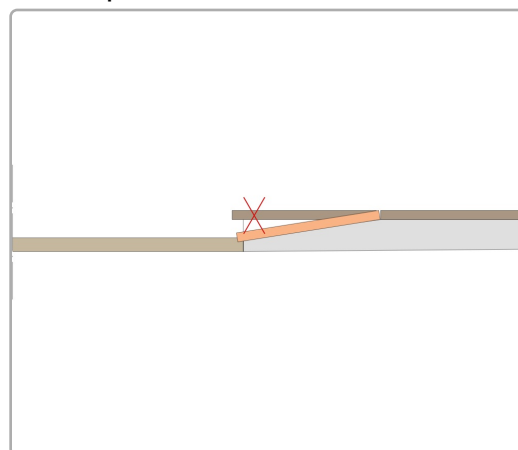

Riferimenti alla normativa nazionale

Legge 118/1971 art. 27
Legge 41/1986 art. 32
Legge 104/1992 art. 24
D.M. 236/89 art. 4.1.11 - 4.2.1 - 8.2.1
D.P.R. 503/96 art. 4 - 5

Note integrative:

DIMENSIONI DELL'INTERVENTO

- Oggetti - Metri lineari
- Intervento generico
Totale mq. Passo Carraio
Tot. superficie mq.
Totale mq. Piazzola
Totale superf. della rampa/e
+p.c. o piazzola finale mq. **3,00**

Costo orientativo €. 402,00

Materiale suggerito: **Asfalto**

Data del sopralluogo: 15/06/2019



N. Intervento

0349

SILE, via (porzione)

Descrizione prestazionale dell'intervento

Adeguamento dell'attraversamento tramite **demolizione e rifacimento di porzioni di pavimentazione**, di raccordi agli elementi tecnologici presenti, al fine di garantire l'accessibilità per i pedoni; successiva realizzazione di zebraure verniciate.

ATTENZIONE !

Occorre fare una buona rasatura della finitura superficiale per evitare di creare altre criticità sulla pavimentazione derivanti da diverse sovrapposizioni di bitume, pessimi raccordi con l'impiantistica sotterranea.

Criticità

Attraversamento pedonale con pavimentazione inadeguata per la **presenza di sconnessioni**, chiusini/caditoie non raccordati con la pavimentazione esistente

Foto del rilievo



Esempio

Nessuna immagine di supporto

Riferimenti alla normativa nazionale

Legge 118/1971 art. 27
Legge 41/1986 art. 32
Legge 104/1992 art. 24
D.P.R. 380/2001 art. 82
D.M. 236/89 art. 4.2.1 - 8.2.1
D.P.R. 503/96 art. 4 - 5

Note integrative:

DIMENSIONI DELL'INTERVENTO

- Oggetti - Metri lineari
- Intervento generico

Totale mq. Passo Carraio

Tot. superficie mq. **4,00**

Totale mq. Piazzola

Totale superf. della rampa/e
+p.c. o piazzola finale mq.

Costo orientativo €. 228,00

Materiale suggerito: **Asfalto**

Data del sopralluogo: 12/07/2019



N. Intervento

0350

SILE, via (porzione)

Descrizione prestazionale dell'intervento

Adeguamento dell'attraversamento tramite **demolizione e rifacimento di porzioni di pavimentazione**, di raccordi agli elementi tecnologici presenti, al fine di garantire l'accessibilità per i pedoni; successiva realizzazione di zebraure verniciate.

ATTENZIONE !

Occorre fare una buona rasatura della finitura superficiale per evitare di creare altre criticità sulla pavimentazione derivanti da diverse sovrapposizioni di bitume, pessimi raccordi con l'impiantistica sotterranea.

Criticità

Attraversamento pedonale con pavimentazione inadeguata per la **presenza di sconnessioni**, chiusini/caditoie non raccordati con la pavimentazione esistente

Foto del rilievo



Esempio

Nessuna immagine di supporto

Riferimenti alla normativa nazionale

Legge 118/1971 art. 27
Legge 41/1986 art. 32
Legge 104/1992 art. 24
D.P.R. 380/2001 art. 82
D.M. 236/89 art. 4.2.1 - 8.2.1
D.P.R. 503/96 art. 4 - 5

Note integrative:

DIMENSIONI DELL'INTERVENTO

- Oggetti - Metri lineari
- Intervento generico

Totale mq. Passo Carraio

Tot. superficie mq. **4,00**

Totale mq. Piazzola

Totale superf. della rampa/e
+p.c. o piazzola finale mq.

Costo orientativo €. 228,00

Materiale suggerito: **Asfalto**

Data del sopralluogo: 12/07/2019



SILE, via (porzione)

Descrizione prestazionale dell'intervento

Inserimento di segnalazione tattile costituita da fascia di larghezza 60 cm trattata a **righe parallele** con funzione di orientamento. Il percorso tattile termina con una segnaletica di "Attenzione/Servizio", ossia una striscia di 40 cm di profondità posta in prossimità della palina o della pensilina qualora esistente.

ATTENZIONE !

Il materiale da utilizzarsi deve essere consono al contesto in cui si trova. Sono da evitarsi materiali in gomma incollati ma bensì piastrelle di ceramica, pietra lavorata in superficie o materiale autobloccante.

Riferimenti alla normativa nazionale

Legge 118/1971 art. 27	Legge 41/1986 art. 32
D.M. 236/89 art. 4.2.1 - 8.2	D.P.R. 503/96 art. 4 - 5
Legge 104/96 art. 24	D.P.R. 380/01 art. 76 comma 8
Legge 67/06 art. 1 comma 2	
ISO/TC 59/SC 16 n° 140	ISO/FDIS 23599:2012 (E)
CEN/TS 15209	

Note integrative:

Materiale suggerito: **Tipo LogesVetEvolution**

Criticità

Assenza di segnalazione **tattilo-plantare** per l'intercettazione di pubblici servizi (Targa tattile, fermata del mezzo pubblico)

Foto del rilievo



Esempio

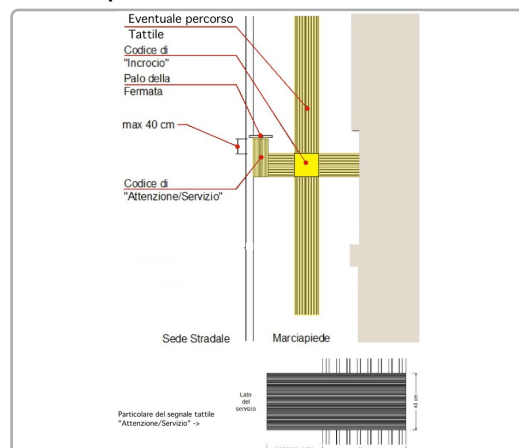

DIMENSIONI DELL'INTERVENTO

- Oggetti - Metri lineari
- Intervento generico

Totale mq. Passo Carraio

Tot. superficie mq.

Totale mq. Piazzola

Totale superf. della rampa/e
+p.c. o piazzola finale mq.

Costo orientativo €. 570,00

Data del sopralluogo: 13/07/2019



SILE, via (porzione)

Descrizione prestazionale dell'intervento

Adeguamento di attraversamento pedonale tramite **nuova realizzazione di segnaletica tattile a pavimento** (segnale pericolo valicabile), **posta trasversalmente alla direzione** di marcia. La segnaletica tattile di profondità 40 cm e larghezza uguale alla zebra, serve ad evidenziare la delimitazione tra sede pedonale e carrabile. In caso di isola salvagente, la segnaletica sarà ripetuta all'inizio e alla fine dell'isola come preavviso di attenzione; ciascuna di queste bande avrà una profondità minima di 40 cm.

ATTENZIONE !

Il materiale da utilizzarsi deve essere consono al contesto in cui si trova. Sono da evitarsi materiali in gomma incollati ma bensì piastrelle di ceramica, pietra lavorata in superficie o materiale autobloccante. Prevedere sempre l'intercettazione sul marciapiede quando si è in presenza di un attraversamento.

Criticità

Assenza di **segnalazione tattile** per non vedenti in prossimità di **attraversamento pedonale** posto in **senso ortogonale al senso di marcia**.

Foto del rilievo



Esempio

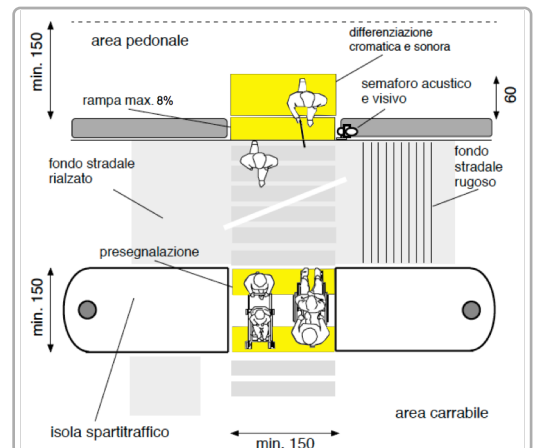

Riferimenti alla normativa nazionale

Legge 118/1971 art. 27
Legge 104/1992 art. 24
D.P.R. 503/96 art. 4 - 5
Legge 67/06 art. 1 comma 2
ISO/TC 59/SC 16 n° 140
ISO/FDIS 23599:2012 (E)
CEN/TS 15209

Legge 41/1986 art. 32
D.M. 236/89 art. 4.2.1 - 8.2
D.P.R. 380/01 art. 76 comma 8

Note integrative:

DIMENSIONI DELL'INTERVENTO

- Oggetti - Metri lineari
- Intervento generico

Totale mq. Passo Carraio

Tot. superficie mq.

Totale mq. Piazzola

Totale superf. della rampa/e
+p.c. o piazzola finale mq.

Costo orientativo € 390,00

Materiale suggerito: **Tipo LogesVetEvolution**

Data del sopralluogo: 13/07/2019



SILE, via (porzione)

N. Intervento

0353

Descrizione prestazionale dell'intervento

Adeguamento di impianto semaforico tramite dotazione di dispositivo di segnalazione sonora per non vedenti.

Criticità

Inadeguatezza di impianto semaforico esistente

Foto del rilievo



Esempio



Riferimenti alla normativa nazionale

Note integrative:

DIMENSIONI DELL'INTERVENTO

- Oggetti - Metri lineari
- Intervento generico

2

Totale mq. Passo Carraio

Tot. superficie mq.

Totale mq. Piazzola

Totale superf. della rampa/e
+p.c. o piazzola finale mq.

Costo orientativo €. 2.000,00

Materiale suggerito:

Data del sopralluogo: 15/06/2019



SILE, via (porzione)

Descrizione prestazionale dell'intervento

Inserimento di segnalazione tattile costituita da fascia di larghezza 60 cm trattata a **righe parallele** con funzione di orientamento. Il percorso tattile termina con una segnaletica di "Attenzione/Servizio", ossia una striscia di 40 cm di profondità posta in prossimità della palina o della pensilina qualora esistente.

ATTENZIONE !

Il materiale da utilizzarsi deve essere consono al contesto in cui si trova. Sono da evitarsi materiali in gomma incollati ma bensì piastrelle di ceramica, pietra lavorata in superficie o materiale autobloccante.

Riferimenti alla normativa nazionale

Legge 118/1971 art. 27	Legge 41/1986 art. 32
D.M. 236/89 art. 4.2.1 - 8.2	D.P.R. 503/96 art. 4 - 5
Legge 104/96 art. 24	D.P.R. 380/01 art. 76 comma 8
Legge 67/06 art. 1 comma 2	
ISO/TC 59/SC 16 n° 140	ISO/FDIS 23599:2012 (E)
CEN/TS 15209	

Note integrative:

Materiale suggerito: **Tipo LogesVetEvolution**

Criticità

Assenza di segnalazione **tattilo-plantare** per l'intercettazione di pubblici servizi (Targa tattile, fermata del mezzo pubblico)

Foto del rilievo



Esempio

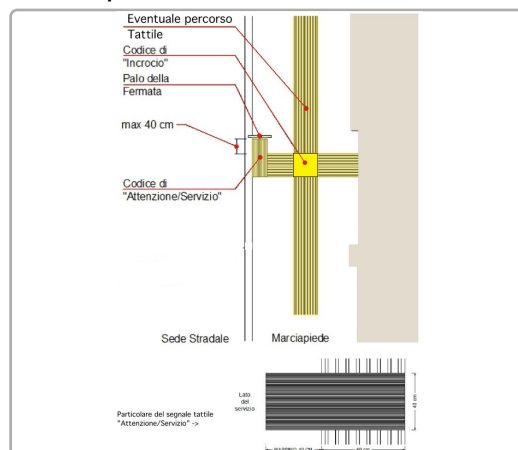

DIMENSIONI DELL'INTERVENTO

- Oggetti - Metri lineari
- Intervento generico

Totale mq. Passo Carraio

Tot. superficie mq.

Totale mq. Piazzola

Totale superf. della rampa/e
+p.c. o piazzola finale mq.

Costo orientativo €. 380,00

Data del sopralluogo: 13/07/2019



SILE, via (porzione)

Descrizione prestazionale dell'intervento

Demolizione della rampa esistente e **ricostruzione** della stessa con pendenza longitudinale tale da consentirne l'agevole superamento da parte di tutti (preferibilmente inferiore/uguale al 5%), e pendenza trasversale non superiore all'1%.

La pavimentazione dovrà essere antisdrucchiolevole, uniforme e compatta.

La rampa dovrà avere larghezza non inferiore a cm 120 (se possibile larghezza 150 cm). Per lunghezze superiori a 10 m è necessario interrompere la rampa con un piano orizzontale intermedio di dimensioni non inferiori a cm 150x150.

Quando la differenza di quota fra i due piani (pedonale e carrabile) è maggiore di cm 20, si suggerisce di corredarla con cordolo battiruota o elemento di medesima risposta funzionale, nonché di corrimano, su almeno uno dei lati, visivamente percepibile anche a distanza al fine di ottenere anche una buona presegnalazione per ipovedenti.

ATTENZIONE !

Occorre fare una buona rasatura della finitura superficiale (attraverso la compattazione e la rullatura del materiale) per evitare di creare altre criticità sulla pavimentazione per le persone con difficoltà motorie. Ovvero non creare spessori e fonti di inciampo.

Il materiale del corrimano dovrebbe avere caratteristiche antisdrucchiolevoli ed essere piacevole al tatto. Il materiale non deve trasmettere un calore eccessivo quando esposto lungamente al sole.

Riferimenti alla normativa nazionale

Legge 118/1971 art. 27

Legge 41/1986 art. 32

Legge 104/1992 art. 24

D.M. 236/89 art. 4.1.11 - 4.2.1 - 8.2.1

D.P.R. 503/96 art. 4 - 5

Legge 104/92 art. 24

D.P.R. 380/01 art. 76 com.7

Note integrative:

Materiale suggerito: **Asfalto**

Criticità

Scivolo con **pendenza eccessiva**

Foto del rilievo



Esempio

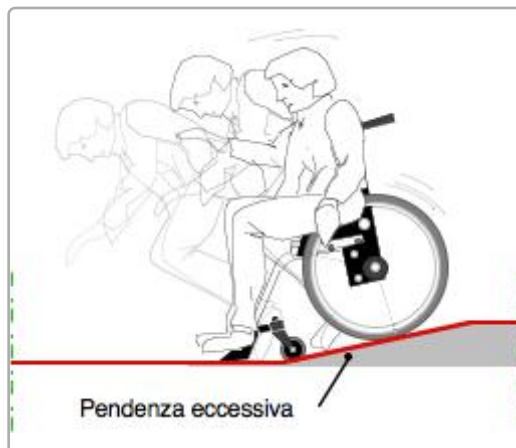

DIMENSIONI DELL'INTERVENTO

- Oggetti - Metri lineari
- Intervento generico

Totale mq. Passo Carraio

Tot. superficie mq.

Totale mq. Piazzola

Totale superf. della rampa/e
+p.c. o piazzola finale mq.

6,00

Costo orientativo €. 660,00

Data del sopralluogo: 15/06/2019



N. Intervento

0356

SILE, via (porzione)

Descrizione prestazionale dell'intervento

Realizzazione di **marciapiede** o camminamento previa demolizione dell'esistente. Con superficie calpestabile compatta ed omogenea. La pendenza trasversale non dovrà superare l'1%. La larghezza del percorso non dovrà essere inferiore a cm 150.

ATTENZIONE !

Occorre fare una buona rasatura della finitura superficiale (attraverso la compattazione e la rullatura del materiale) per evitare di creare altre criticità sulla pavimentazione per le persone con difficoltà motorie. Ovvero non creare spessori e fonti di inciampo.

Criticità

Sconnessione generalizzata della pavimentazione

Foto del rilievo



Esempio

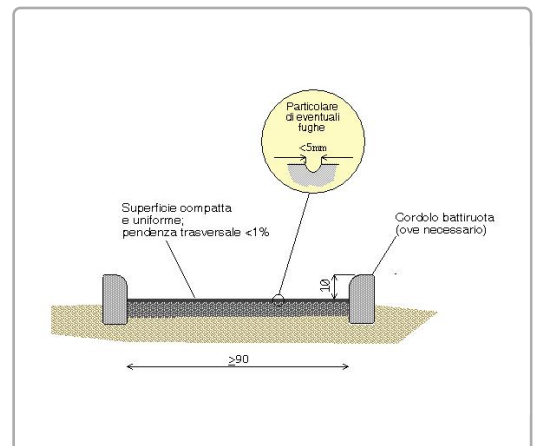

Riferimenti alla normativa nazionale

Legge 118/1971 art. 27
Legge 41/1986 art. 32
Legge 104/1992 art. 24
D.M. 236/89 art. 4.2.1 - 4.2.2 - 8.2.1 - 8.2.2
D.P.R. 503/96 art. 4 - 5

Note integrative:

DIMENSIONI DELL'INTERVENTO

- Oggetti - Metri lineari
- Intervento generico

Totale mq. Passo Carraio

Tot. superficie mq. **48,00**

Totale mq. Piazzola

Totale superf. della rampa/e
+p.c. o piazzola finale mq.

Costo orientativo € 4.268,64

Materiale suggerito: **Asfalto**

Data del sopralluogo: 15/06/2019



SILE, via (porzione)

Descrizione prestazionale dell'intervento

Demolizione della rampa esistente e **ricostruzione** della stessa con pendenza longitudinale tale da consentirne l'agevole superamento da parte di tutti (preferibilmente inferiore/uguale al 5%), e pendenza trasversale non superiore all'1%.

La pavimentazione dovrà essere antisdrucchiolevole, uniforme e compatta.

La rampa dovrà avere larghezza non inferiore a cm 120 (se possibile larghezza 150 cm). Per lunghezze superiori a 10 m è necessario interrompere la rampa con un piano orizzontale intermedio di dimensioni non inferiori a cm 150x150.

Quando la differenza di quota fra i due piani (pedonale e carrabile) è maggiore di cm 20, si suggerisce di corredarla con cordolo battiruota o elemento di medesima risposta funzionale, nonché di corrimano, su almeno uno dei lati, visivamente percepibile anche a distanza al fine di ottenere anche una buona presegnalazione per ipovedenti.

ATTENZIONE !

Occorre fare una buona rasatura della finitura superficiale (attraverso la compattazione e la rullatura del materiale) per evitare di creare altre criticità sulla pavimentazione per le persone con difficoltà motorie. Ovvero non creare spessori e fonti di inciampo.

Il materiale del corrimano dovrebbe avere caratteristiche antisdrucchiolevoli ed essere piacevole al tatto. Il materiale non deve trasmettere un calore eccessivo quando esposto lungamente al sole.

Riferimenti alla normativa nazionale

Legge 118/1971 art. 27

Legge 41/1986 art. 32

Legge 104/1992 art. 24

D.M. 236/89 art. 4.1.11 - 4.2.1 - 8.2.1

D.P.R. 503/96 art. 4 - 5

Legge 104/92 art. 24

D.P.R. 380/01 art. 76 com.7

Note integrative:

Materiale suggerito: **Asfalto**

Criticità

Scivolo con **pendenza eccessiva**

Foto del rilievo



Esempio

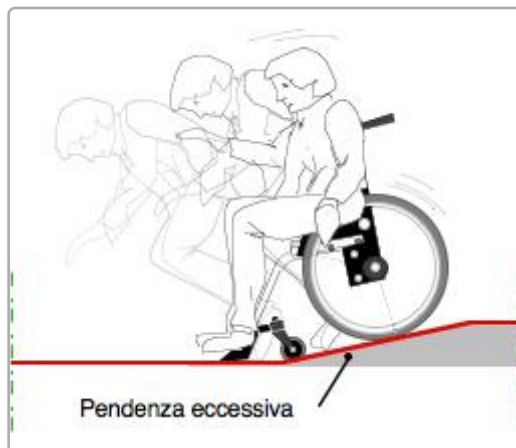

DIMENSIONI DELL'INTERVENTO

- Oggetti - Metri lineari
- Intervento generico

Totale mq. Passo Carraio

Tot. superficie mq.

Totale mq. Piazzola

Totale superf. della rampa/e
+p.c. o piazzola finale mq.

14,40

Costo orientativo €. 1.584,00

Data del sopralluogo: 15/06/2019



SILE, via (porzione)

Descrizione prestazionale dell'intervento

Demolizione della rampa esistente e **ricostruzione** della stessa con pendenza longitudinale tale da consentirne l'agevole superamento da parte di tutti (preferibilmente inferiore/uguale al 5%), e pendenza trasversale non superiore all'1%.

La pavimentazione dovrà essere antisdrucchiolevole, uniforme e compatta.

La rampa dovrà avere larghezza non inferiore a cm 120 (se possibile larghezza 150 cm). Per lunghezze superiori a 10 m è necessario interrompere la rampa con un piano orizzontale intermedio di dimensioni non inferiori a cm 150x150.

Quando la differenza di quota fra i due piani (pedonale e carrabile) è maggiore di cm 20, si suggerisce di corredarla con cordolo battiruota o elemento di medesima risposta funzionale, nonché di corrimano, su almeno uno dei lati, visivamente percepibile anche a distanza al fine di ottenere anche una buona presegnalazione per ipovedenti.

ATTENZIONE !

Occorre fare una buona rasatura della finitura superficiale (attraverso la compattazione e la rullatura del materiale) per evitare di creare altre criticità sulla pavimentazione per le persone con difficoltà motorie. Ovvero non creare spessori e fonti di inciampo.

Il materiale del corrimano dovrebbe avere caratteristiche antisdrucchiolevoli ed essere piacevole al tatto. Il materiale non deve trasmettere un calore eccessivo quando esposto lungamente al sole.

Riferimenti alla normativa nazionale

Legge 118/1971 art. 27

Legge 41/1986 art. 32

Legge 104/1992 art. 24

D.M. 236/89 art. 4.1.11 - 4.2.1 - 8.2.1

D.P.R. 503/96 art. 4 - 5

Legge 104/92 art. 24

D.P.R. 380/01 art. 76 com.7

Note integrative:

Materiale suggerito: **Asfalto**

Criticità

Scivolo con **pendenza eccessiva**

Foto del rilievo



Esempio

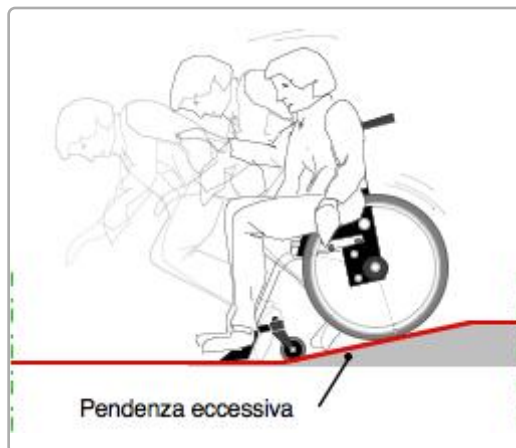

DIMENSIONI DELL'INTERVENTO

- Oggetti - Metri lineari
- Intervento generico

Totale mq. Passo Carraio

Tot. superficie mq.

Totale mq. Piazzola

Totale superf. della rampa/e
+p.c. o piazzola finale mq.

7,20

Costo orientativo €. 792,00

Data del sopralluogo: 15/06/2019



N. Intervento

0359

SILE, via (porzione)

Descrizione prestazionale dell'intervento

Realizzazione di **marciapiede** o camminamento previa demolizione dell'esistente. Con superficie calpestabile compatta ed omogenea. La pendenza trasversale non dovrà superare l'1%. La larghezza del percorso non dovrà essere inferiore a cm 150.

ATTENZIONE !

Occorre fare una buona rasatura della finitura superficiale (attraverso la compattazione e la rullatura del materiale) per evitare di creare altre criticità sulla pavimentazione per le persone con difficoltà motorie. Ovvero non creare spessori e fonti di inciampo.

Criticità

Sconnessione generalizzata della pavimentazione

Foto del rilievo



Esempio

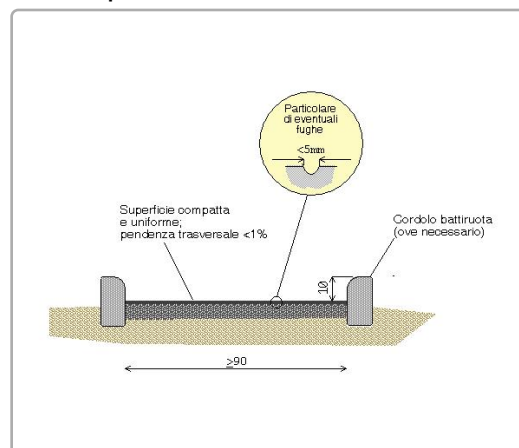

Riferimenti alla normativa nazionale

Legge 118/1971 art. 27
Legge 41/1986 art. 32
Legge 104/1992 art. 24
D.M. 236/89 art. 4.2.1 - 4.2.2 - 8.2.1 - 8.2.2
D.P.R. 503/96 art. 4 - 5

Note integrative:

DIMENSIONI DELL'INTERVENTO

- Oggetti - Metri lineari
- Intervento generico

Totale mq. Passo Carraio

Tot. superficie mq. **15,00**

Totale mq. Piazzola

Totale superf. della rampa/e
+p.c. o piazzola finale mq.

Costo orientativo € 1.333,95

Materiale suggerito: **Asfalto**

Data del sopralluogo: 15/06/2019



N. Intervento

0360

SILE, via (porzione)

Descrizione prestazionale dell'intervento

Nuova realizzazione di attraversamento pedonale **a raso**, tramite adeguamento dei raccordi al percorso pedonale esistente e inserimento di segnaletica tattile a pavimento (segnale pericolo valicabile) ad evidenziare la delimitazione tra sede pedonale e carrabile; realizzazione di zebraure di larghezza minima 250 cm. La pavimentazione utilizzata nell'attraversamento, sarà la medesima già presente.

ATTENZIONE !

Occorre fare una buona rasatura della finitura superficiale per evitare di creare altre criticità sulla pavimentazione derivanti da diverse sovrapposizioni di bitume, pessimi raccordi con l'impiantistica sotterranea.

Criticità

Assenza di attraversamento pedonale a raso

Foto del rilievo



Esempio

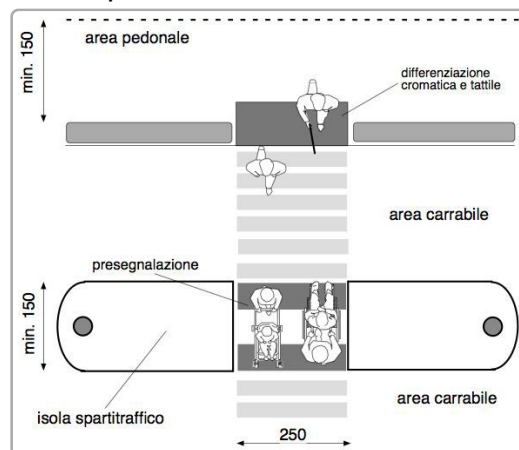

Riferimenti alla normativa nazionale

Legge 118/1971 art. 27
Legge 41/1986 art. 32
Legge 104/1992 art. 24
D.P.R. 380/2001 art. 82
D.P.R. 503/96 art. 6

Note integrative:

DIMENSIONI DELL'INTERVENTO

- Oggetti - Metri lineari
- Intervento generico

Totale mq. Passo Carraio

Tot. superficie mq. **30,00**

Totale mq. Piazzola

Totale superf. della rampa/e
+p.c. o piazzola finale mq.

Costo orientativo €. 9.300,00

Materiale suggerito: **Asfalto**

Data del sopralluogo: 15/06/2019



N. Intervento

0361

SILE, via (porzione)

Descrizione prestazionale dell'intervento

Realizzazione di **marciapiede** o camminamento previa demolizione dell'esistente. Con superficie calpestabile compatta ed omogenea. La pendenza trasversale non dovrà superare l'1%. La larghezza del percorso non dovrà essere inferiore a cm 150.

ATTENZIONE !

Occorre fare una buona rasatura della finitura superficiale (attraverso la compattazione e la rullatura del materiale) per evitare di creare altre criticità sulla pavimentazione per le persone con difficoltà motorie. Ovvero non creare spessori e fonti di inciampo.

Criticità

Sconnessione generalizzata della pavimentazione

Foto del rilievo



Esempio

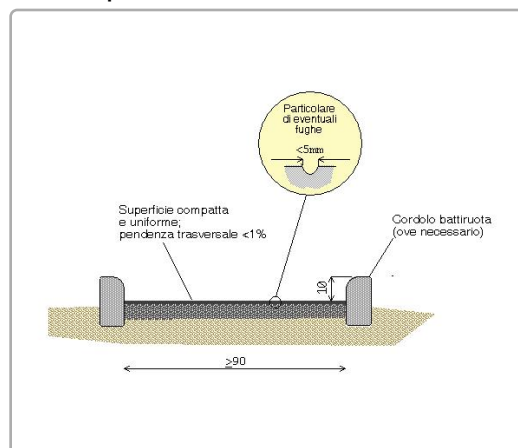

Riferimenti alla normativa nazionale

Legge 118/1971 art. 27
Legge 41/1986 art. 32
Legge 104/1992 art. 24
D.M. 236/89 art. 4.2.1 - 4.2.2 - 8.2.1 - 8.2.2
D.P.R. 503/96 art. 4 - 5

Note integrative:

DIMENSIONI DELL'INTERVENTO

- Oggetti - Metri lineari
- Intervento generico

Totale mq. Passo Carraio

Tot. superficie mq. **14,00**

Totale mq. Piazzola

Totale superf. della rampa/e
+p.c. o piazzola finale mq.

Costo orientativo € 1.245,02

Materiale suggerito: **Asfalto**

Data del sopralluogo: 15/06/2019



N. Intervento

0362

SILE, via (porzione)

Descrizione prestazionale dell'intervento

Realizzazione di **marciapiede** o camminamento previa demolizione dell'esistente. Con superficie calpestabile compatta ed omogenea. La pendenza trasversale non dovrà superare l'1%. La larghezza del percorso non dovrà essere inferiore a cm 150.

ATTENZIONE !

Occorre fare una buona rasatura della finitura superficiale (attraverso la compattazione e la rullatura del materiale) per evitare di creare altre criticità sulla pavimentazione per le persone con difficoltà motorie. Ovvero non creare spessori e fonti di inciampo.

Criticità

Sconnessione generalizzata della pavimentazione

Foto del rilievo



Esempio

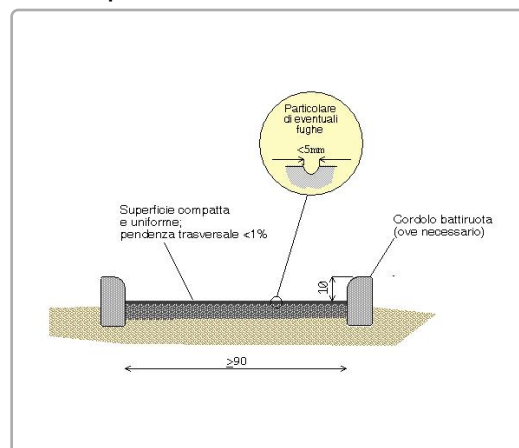

Riferimenti alla normativa nazionale

Legge 118/1971 art. 27
Legge 41/1986 art. 32
Legge 104/1992 art. 24
D.M. 236/89 art. 4.2.1 - 4.2.2 - 8.2.1 - 8.2.2
D.P.R. 503/96 art. 4 - 5

Note integrative:

DIMENSIONI DELL'INTERVENTO

- Oggetti - Metri lineari
- Intervento generico

Totale mq. Passo Carraio

Tot. superficie mq. **20,00**

Totale mq. Piazzola

Totale superf. della rampa/e
+p.c. o piazzola finale mq.

Costo orientativo € 1.778,60

Materiale suggerito: **Asfalto**

Data del sopralluogo: 15/06/2019



N. Intervento

0363

SILE, via (porzione)

Descrizione prestazionale dell'intervento

Demolizione della rampa esistente e **ricostruzione** della stessa con pendenza longitudinale tale da consentirne l'agevole superamento da parte di tutti (preferibilmente inferiore/uguale al 5%), e pendenza trasversale non superiore all'1%.

La pavimentazione dovrà essere antisdrucchiolevole, uniforme e compatta.

La rampa dovrà avere larghezza non inferiore a cm 120 (se possibile larghezza 150 cm). Per lunghezze superiori a 10 m è necessario interrompere la rampa con un piano orizzontale intermedio di dimensioni non inferiori a cm 150x150.

Quando la differenza di quota fra i due piani (pedonale e carrabile) è maggiore di cm 20, si suggerisce di corredarla con cordolo battiruota o elemento di medesima risposta funzionale, nonché di corrimano, su almeno uno dei lati, visivamente percepibile anche a distanza al fine di ottenere anche una buona presegnalazione per ipovedenti.

ATTENZIONE !

Occorre fare una buona rasatura della finitura superficiale (attraverso la compattazione e la rullatura del materiale) per evitare di creare altre criticità sulla pavimentazione per le persone con difficoltà motorie. Ovvero non creare spessori e fonti di inciampo.

Il materiale del corrimano dovrebbe avere caratteristiche antisdrucchiolevoli ed essere piacevole al tatto. Il materiale non deve trasmettere un calore eccessivo quando esposto lungamente al sole.

Riferimenti alla normativa nazionale

Legge 118/1971 art. 27

Legge 41/1986 art. 32

Legge 104/1992 art. 24

D.M. 236/89 art. 4.1.11 - 4.2.1 - 8.2.1

D.P.R. 503/96 art. 4 - 5

Legge 104/92 art. 24

D.P.R. 380/01 art. 76 com.7

Note integrative:

Materiale suggerito: **Asfalto**

Criticità

Scivolo con **pendenza eccessiva**

Foto del rilievo



Esempio

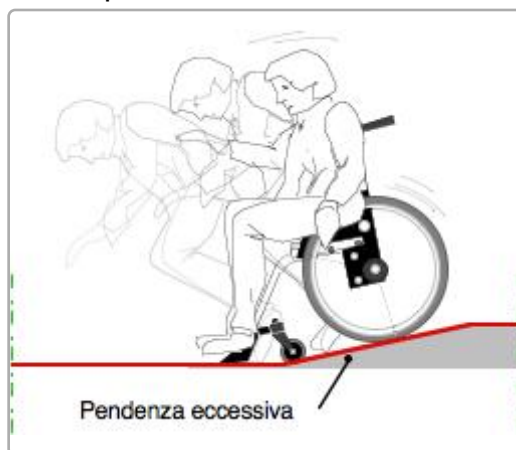

DIMENSIONI DELL'INTERVENTO

- Oggetti - Metri lineari
- Intervento generico

Totale mq. Passo Carraio

Tot. superficie mq.

Totale mq. Piazzola **18,00**

Totale superf. della rampa/e
+p.c. o piazzola finale mq. **33,60**

Costo orientativo €. 3.696,00

Data del sopralluogo: 15/06/2019



SILE, via (porzione)

Descrizione prestazionale dell'intervento

Raccordo del percorso attraverso la creazione, con **asporto** di materiale, di una rampa di lunghezza sufficiente ad ottenere una pendenza non superiore al 5% e di larghezza pari alla larghezza del marciapiede. Qualora la rampa sia proposta sulla direttrice del marciapiede la cui larghezza dello stesso risulti superiore a cm.200, questa sarà comunque di larghezza non inferiore a cm.120.

Ogni rampa di nuova realizzazione dovrà sempre avere una superficie trattata, in modo tale da rendere percepibile il manufatto da parte delle persone non vedenti attraverso un segnale tattilo plantare ottenibile mediante incisione del materiale secondo la codificazione determinata dalle associazioni locali delle persone non vedenti. Il medesimo materiale costituente la rampa dovrà essere cromaticamente percepibile dalle persone ipovedenti attraverso idoneo contrasto dei materiali.

Quando la differenza di quota fra i due piani (pedonale e carrabile) è maggiore di cm 20, si suggerisce di corredarla con cordolo battiruota o elemento di medesima risposta funzionale, nonché di corrimano, su almeno uno dei lati, visivamente percepibile alle persone ipovedenti.

ATTENZIONE !

Occorre fare una buona rasatura della finitura superficiale (attraverso la compattazione e la rullatura del materiale) per evitare di creare altre criticità sulla pavimentazione per le persone con difficoltà motorie. Ovvero non creare spessori e fonti di inciampo.

Riferimenti alla normativa nazionale

Legge 118/1971 art. 27
Legge 41/1986 art. 32
Legge 104/1992 art. 24
D.M. 236/89 art. 4.1.11 - 4.2.1 - 8.2.1
D.P.R. 503/96 art. 4 - 5
Legge 104/92 art. 24
D.P.R. 380/01 art.76 com.7

Note integrative:

Spostare lo scivolo prima del passaggio pedonale

Materiale suggerito: **Asfalto**

Criticità

Dislivello causato da gradino di **2/30 cm**

Foto del rilievo



Esempio

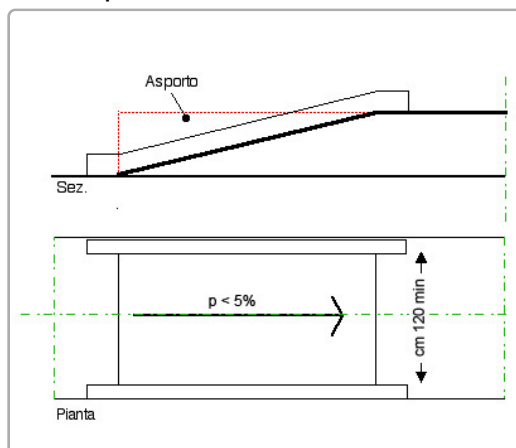

DIMENSIONI DELL'INTERVENTO

- Oggetti - Metri lineari
- Intervento generico
Totale mq. Passo Carraio
Tot. superficie mq.
Totale mq. Piazzola 16,00
Totale superf. della rampa/e +p.c. o piazzola finale mq. 29,60

Costo orientativo €. 3.256,00

Data del sopralluogo: 15/06/2019



SILE, via (porzione)

Descrizione prestazionale dell'intervento

Demolizione della rampa esistente e **ricostruzione** della stessa con pendenza longitudinale tale da consentirne l'agevole superamento da parte di tutti (preferibilmente inferiore/uguale al 5%), e pendenza trasversale non superiore all'1%.

La pavimentazione dovrà essere antisdrucchiolevole, uniforme e compatta.

La rampa dovrà avere larghezza non inferiore a cm 120 (se possibile larghezza 150 cm). Per lunghezze superiori a 10 m è necessario interrompere la rampa con un piano orizzontale intermedio di dimensioni non inferiori a cm 150x150.

Quando la differenza di quota fra i due piani (pedonale e carrabile) è maggiore di cm 20, si suggerisce di corredarla con cordolo battiruota o elemento di medesima risposta funzionale, nonché di corrimano, su almeno uno dei lati, visivamente percepibile anche a distanza al fine di ottenere anche una buona presegnalazione per ipovedenti.

ATTENZIONE !

Occorre fare una buona rasatura della finitura superficiale (attraverso la compattazione e la rullatura del materiale) per evitare di creare altre criticità sulla pavimentazione per le persone con difficoltà motorie. Ovvero non creare spessori e fonti di inciampo.

Il materiale del corrimano dovrebbe avere caratteristiche antisdrucchiolevoli ed essere piacevole al tatto. Il materiale non deve trasmettere un calore eccessivo quando esposto lungamente al sole.

Riferimenti alla normativa nazionale

Legge 118/1971 art. 27

Legge 41/1986 art. 32

Legge 104/1992 art. 24

D.M. 236/89 art. 4.1.11 - 4.2.1 - 8.2.1

D.P.R. 503/96 art. 4 - 5

Legge 104/92 art. 24

D.P.R. 380/01 art. 76 com.7

Note integrative:

Materiale suggerito: **Asfalto**

Criticità

Scivolo con **pendenza eccessiva**

Foto del rilievo



Esempio

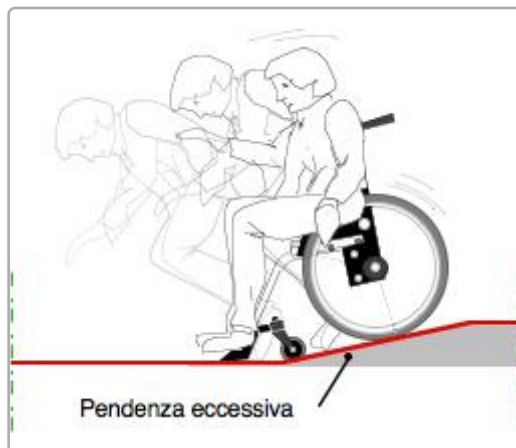

DIMENSIONI DELL'INTERVENTO

- Oggetti - Metri lineari
- Intervento generico

Totale mq. Passo Carraio

Tot. superficie mq.

Totale mq. Piazzola

Totale superf. della rampa/e
+p.c. o piazzola finale mq.

5,20

Costo orientativo €. 572,00

Data del sopralluogo: 15/06/2019



N. Intervento

0366

SILE, via (porzione)

Descrizione prestazionale dell'intervento

Demolizione della rampa esistente e **ricostruzione** della stessa con pendenza longitudinale tale da consentirne l'agevole superamento da parte di tutti (preferibilmente inferiore/uguale al 5%), e pendenza trasversale non superiore all'1%.

La pavimentazione dovrà essere antisdrucchiolevole, uniforme e compatta.

La rampa dovrà avere larghezza non inferiore a cm 120 (se possibile larghezza 150 cm). Per lunghezze superiori a 10 m è necessario interrompere la rampa con un piano orizzontale intermedio di dimensioni non inferiori a cm 150x150.

Quando la differenza di quota fra i due piani (pedonale e carrabile) è maggiore di cm 20, si suggerisce di corredarla con cordolo battiruota o elemento di medesima risposta funzionale, nonché di corrimano, su almeno uno dei lati, visivamente percepibile anche a distanza al fine di ottenere anche una buona presegnalazione per ipovedenti.

ATTENZIONE !

Occorre fare una buona rasatura della finitura superficiale (attraverso la compattazione e la rullatura del materiale) per evitare di creare altre criticità sulla pavimentazione per le persone con difficoltà motorie. Ovvero non creare spessori e fonti di inciampo.

Il materiale del corrimano dovrebbe avere caratteristiche antisdrucchiolevoli ed essere piacevole al tatto. Il materiale non deve trasmettere un calore eccessivo quando esposto lungamente al sole.

Riferimenti alla normativa nazionale

Legge 118/1971 art. 27

Legge 41/1986 art. 32

Legge 104/1992 art. 24

D.M. 236/89 art. 4.1.11 - 4.2.1 - 8.2.1

D.P.R. 503/96 art. 4 - 5

Legge 104/92 art. 24

D.P.R. 380/01 art. 76 com.7

Note integrative:

Materiale suggerito: **Asfalto**

Criticità

Scivolo con **pendenza eccessiva**

Foto del rilievo



Esempio

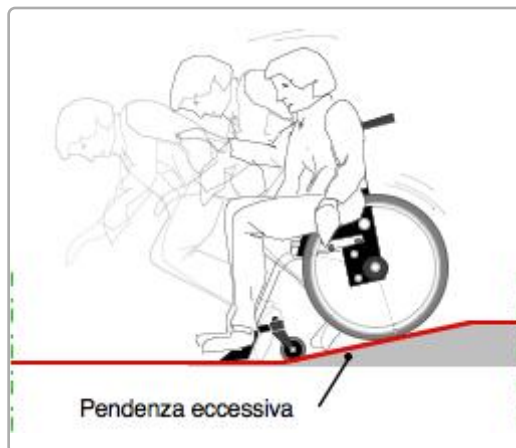

DIMENSIONI DELL'INTERVENTO

- Oggetti - Metri lineari
- Intervento generico

Totale mq. Passo Carraio

Tot. superficie mq.

Totale mq. Piazzola

Totale superf. della rampa/e
+p.c. o piazzola finale mq.

5,20

Costo orientativo €. 572,00

Data del sopralluogo: 15/06/2019



SILE, via (porzione)

Descrizione prestazionale dell'intervento

Demolizione della rampa esistente e **ricostruzione** della stessa con pendenza longitudinale tale da consentirne l'agevole superamento da parte di tutti (preferibilmente inferiore/uguale al 5%), e pendenza trasversale non superiore all'1%.

La pavimentazione dovrà essere antisdrucchiolevole, uniforme e compatta.

La rampa dovrà avere larghezza non inferiore a cm 120 (se possibile larghezza 150 cm). Per lunghezze superiori a 10 m è necessario interrompere la rampa con un piano orizzontale intermedio di dimensioni non inferiori a cm 150x150.

Quando la differenza di quota fra i due piani (pedonale e carrabile) è maggiore di cm 20, si suggerisce di corredarla con cordolo battiruota o elemento di medesima risposta funzionale, nonché di corrimano, su almeno uno dei lati, visivamente percepibile anche a distanza al fine di ottenere anche una buona presegnalazione per ipovedenti.

ATTENZIONE !

Occorre fare una buona rasatura della finitura superficiale (attraverso la compattazione e la rullatura del materiale) per evitare di creare altre criticità sulla pavimentazione per le persone con difficoltà motorie. Ovvero non creare spessori e fonti di inciampo.

Il materiale del corrimano dovrebbe avere caratteristiche antisdrucchiolevoli ed essere piacevole al tatto. Il materiale non deve trasmettere un calore eccessivo quando esposto lungamente al sole.

Riferimenti alla normativa nazionale

Legge 118/1971 art. 27

Legge 41/1986 art. 32

Legge 104/1992 art. 24

D.M. 236/89 art. 4.1.11 - 4.2.1 - 8.2.1

D.P.R. 503/96 art. 4 - 5

Legge 104/92 art. 24

D.P.R. 380/01 art. 76 com.7

Note integrative:

Materiale suggerito: **Asfalto**

Criticità

Scivolo con **pendenza eccessiva**

Foto del rilievo



Esempio

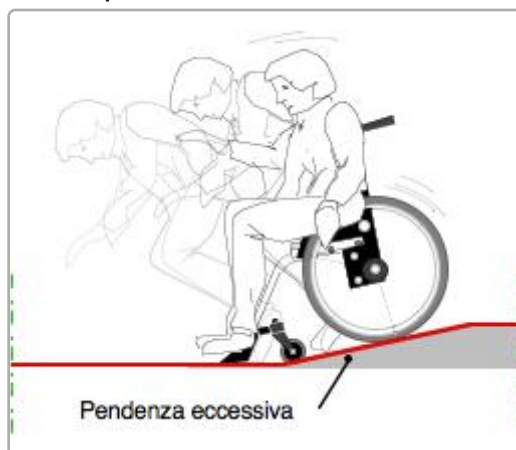

DIMENSIONI DELL'INTERVENTO

- Oggetti - Metri lineari
- Intervento generico

Totale mq. Passo Carraio

Tot. superficie mq.

Totale mq. Piazzola

Totale superf. della rampa/e
+p.c. o piazzola finale mq.

5,20

Costo orientativo €. 572,00

Data del sopralluogo: 15/06/2019



SILE, via (porzione)

Descrizione prestazionale dell'intervento

Demolizione della rampa esistente e **ricostruzione** della stessa con pendenza longitudinale tale da consentirne l'agevole superamento da parte di tutti (preferibilmente inferiore/uguale al 5%), e pendenza trasversale non superiore all'1%.

La pavimentazione dovrà essere antisdrucchiolevole, uniforme e compatta.

La rampa dovrà avere larghezza non inferiore a cm 120 (se possibile larghezza 150 cm). Per lunghezze superiori a 10 m è necessario interrompere la rampa con un piano orizzontale intermedio di dimensioni non inferiori a cm 150x150.

Quando la differenza di quota fra i due piani (pedonale e carrabile) è maggiore di cm 20, si suggerisce di corredarla con cordolo battiruota o elemento di medesima risposta funzionale, nonché di corrimano, su almeno uno dei lati, visivamente percepibile anche a distanza al fine di ottenere anche una buona presegnalazione per ipovedenti.

ATTENZIONE !

Occorre fare una buona rasatura della finitura superficiale (attraverso la compattazione e la rullatura del materiale) per evitare di creare altre criticità sulla pavimentazione per le persone con difficoltà motorie. Ovvero non creare spessori e fonti di inciampo.

Il materiale del corrimano dovrebbe avere caratteristiche antisdrucchiolevoli ed essere piacevole al tatto. Il materiale non deve trasmettere un calore eccessivo quando esposto lungamente al sole.

Riferimenti alla normativa nazionale

Legge 118/1971 art. 27

Legge 41/1986 art. 32

Legge 104/1992 art. 24

D.M. 236/89 art. 4.1.11 - 4.2.1 - 8.2.1

D.P.R. 503/96 art. 4 - 5

Legge 104/92 art. 24

D.P.R. 380/01 art. 76 com.7

Note integrative:

Materiale suggerito: **Asfalto**

Criticità

Scivolo con **pendenza eccessiva**

Foto del rilievo



Esempio

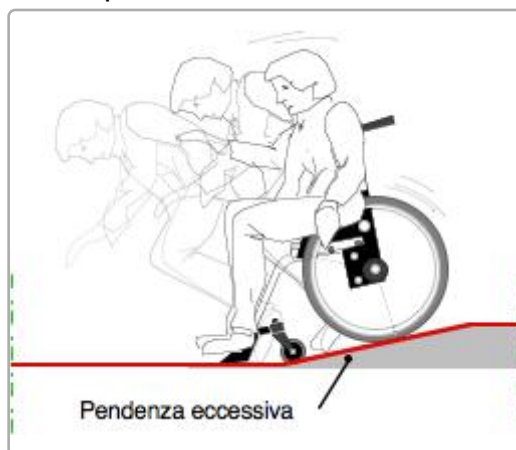

DIMENSIONI DELL'INTERVENTO

- Oggetti - Metri lineari
- Intervento generico

Totale mq. Passo Carraio

Tot. superficie mq.

Totale mq. Piazzola

Totale superf. della rampa/e
+p.c. o piazzola finale mq.

5,20

Costo orientativo €. 572,00

Data del sopralluogo: 15/06/2019



SILE, via (porzione)

Descrizione prestazionale dell'intervento

Demolizione della rampa esistente e **ricostruzione** della stessa con pendenza longitudinale tale da consentirne l'agevole superamento da parte di tutti (preferibilmente inferiore/uguale al 5%), e pendenza trasversale non superiore all'1%.

La pavimentazione dovrà essere antisdrucchiolevole, uniforme e compatta.

La rampa dovrà avere larghezza non inferiore a cm 120 (se possibile larghezza 150 cm). Per lunghezze superiori a 10 m è necessario interrompere la rampa con un piano orizzontale intermedio di dimensioni non inferiori a cm 150x150.

Quando la differenza di quota fra i due piani (pedonale e carrabile) è maggiore di cm 20, si suggerisce di corredarla con cordolo battiruota o elemento di medesima risposta funzionale, nonché di corrimano, su almeno uno dei lati, visivamente percepibile anche a distanza al fine di ottenere anche una buona presegnalazione per ipovedenti.

ATTENZIONE !

Occorre fare una buona rasatura della finitura superficiale (attraverso la compattazione e la rullatura del materiale) per evitare di creare altre criticità sulla pavimentazione per le persone con difficoltà motorie. Ovvero non creare spessori e fonti di inciampo.

Il materiale del corrimano dovrebbe avere caratteristiche antisdrucchiolevoli ed essere piacevole al tatto. Il materiale non deve trasmettere un calore eccessivo quando esposto lungamente al sole.

Riferimenti alla normativa nazionale

Legge 118/1971 art. 27

Legge 41/1986 art. 32

Legge 104/1992 art. 24

D.M. 236/89 art. 4.1.11 - 4.2.1 - 8.2.1

D.P.R. 503/96 art. 4 - 5

Legge 104/92 art. 24

D.P.R. 380/01 art. 76 com.7

Note integrative:

Materiale suggerito: **Asfalto**

Criticità

Scivolo con **pendenza eccessiva**

Foto del rilievo



Esempio

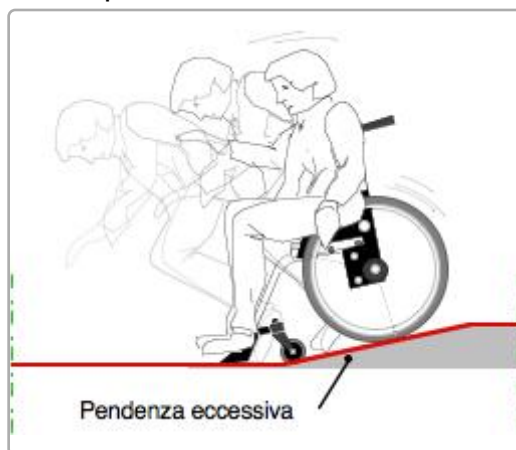

DIMENSIONI DELL'INTERVENTO

- Oggetti - Metri lineari
- Intervento generico

Totale mq. Passo Carraio

Tot. superficie mq.

Totale mq. Piazzola

Totale superf. della rampa/e
+p.c. o piazzola finale mq.

5,20

Costo orientativo €. 572,00

Data del sopralluogo: 15/06/2019



N. Intervento

0370

SILE, via (porzione)

Descrizione prestazionale dell'intervento

Realizzazione di **marciapiede** o camminamento previa demolizione dell'esistente. Con superficie calpestabile compatta ed omogenea. La pendenza trasversale non dovrà superare l'1%. La larghezza del percorso non dovrà essere inferiore a cm 150.

ATTENZIONE !

Occorre fare una buona rasatura della finitura superficiale (attraverso la compattazione e la rullatura del materiale) per evitare di creare altre criticità sulla pavimentazione per le persone con difficoltà motorie. Ovvero non creare spessori e fonti di inciampo.

Criticità

Sconnessione generalizzata della pavimentazione

Foto del rilievo



Esempio

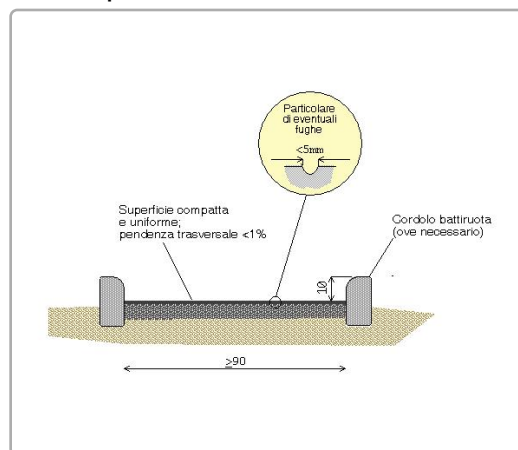

Riferimenti alla normativa nazionale

Legge 118/1971 art. 27
Legge 41/1986 art. 32
Legge 104/1992 art. 24
D.M. 236/89 art. 4.2.1 - 4.2.2 - 8.2.1 - 8.2.2
D.P.R. 503/96 art. 4 - 5

Note integrative:

DIMENSIONI DELL'INTERVENTO

- Oggetti - Metri lineari
- Intervento generico

Totale mq. Passo Carraio

Tot. superficie mq. **15,00**

Totale mq. Piazzola

Totale superf. della rampa/e
+p.c. o piazzola finale mq.

Costo orientativo € 1.333,95

Materiale suggerito: **Asfalto**

Data del sopralluogo: 15/06/2019



SILE, via (porzione)

Descrizione prestazionale dell'intervento

Demolizione della rampa esistente e **ricostruzione** della stessa con pendenza longitudinale tale da consentirne l'agevole superamento da parte di tutti (preferibilmente inferiore/uguale al 5%), e pendenza trasversale non superiore all'1%.

La pavimentazione dovrà essere antisdrucchiolevole, uniforme e compatta.

La rampa dovrà avere larghezza non inferiore a cm 120 (se possibile larghezza 150 cm). Per lunghezze superiori a 10 m è necessario interrompere la rampa con un piano orizzontale intermedio di dimensioni non inferiori a cm 150x150.

Quando la differenza di quota fra i due piani (pedonale e carrabile) è maggiore di cm 20, si suggerisce di corredarla con cordolo battiruota o elemento di medesima risposta funzionale, nonché di corrimano, su almeno uno dei lati, visivamente percepibile anche a distanza al fine di ottenere anche una buona presegnalazione per ipovedenti.

ATTENZIONE !

Occorre fare una buona rasatura della finitura superficiale (attraverso la compattazione e la rullatura del materiale) per evitare di creare altre criticità sulla pavimentazione per le persone con difficoltà motorie. Ovvero non creare spessori e fonti di inciampo.

Il materiale del corrimano dovrebbe avere caratteristiche antisdrucchiolevoli ed essere piacevole al tatto. Il materiale non deve trasmettere un calore eccessivo quando esposto lungamente al sole.

Riferimenti alla normativa nazionale

Legge 118/1971 art. 27

Legge 41/1986 art. 32

Legge 104/1992 art. 24

D.M. 236/89 art. 4.1.11 - 4.2.1 - 8.2.1

D.P.R. 503/96 art. 4 - 5

Legge 104/92 art. 24

D.P.R. 380/01 art. 76 com.7

Note integrative:

Materiale suggerito: **Asfalto**

Criticità

Scivolo con **pendenza eccessiva**

Foto del rilievo



Esempio

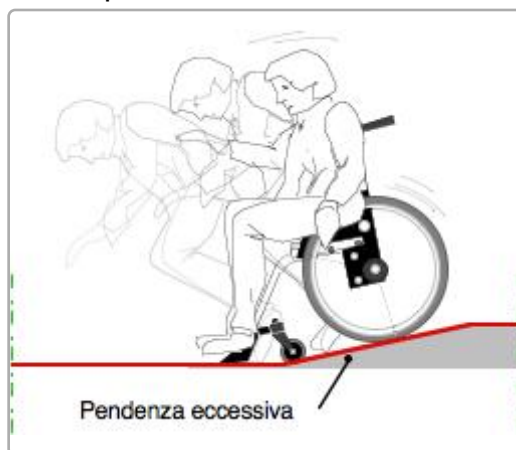

DIMENSIONI DELL'INTERVENTO

- Oggetti - Metri lineari
- Intervento generico

Totale mq. Passo Carraio

Tot. superficie mq.

Totale mq. Piazzola

Totale superf. della rampa/e
+p.c. o piazzola finale mq.

10,40

Costo orientativo € 1.144,00

Data del sopralluogo: 15/06/2019



POZZETTO, via (porzione)

Descrizione prestazionale dell'intervento

Adeguamento di attraversamento pedonale tramite **nuova realizzazione di segnaletica tattile a pavimento** (segnale pericolo valicabile), **posta trasversalmente alla direzione** di marcia. La segnaletica tattile di profondità 40 cm e larghezza uguale alla zebra, serve ad evidenziare la delimitazione tra sede pedonale e carrabile. In caso di isola salvagente, la segnaletica sarà ripetuta all'inizio e alla fine dell'isola come preavviso di attenzione; ciascuna di queste bande avrà una profondità minima di 40 cm.

ATTENZIONE !

Il materiale da utilizzarsi deve essere consono al contesto in cui si trova. Sono da evitarsi materiali in gomma incollati ma bensì piastrelle di ceramica, pietra lavorata in superficie o materiale autobloccante. Prevedere sempre l'intercettazione sul marciapiede quando si è in presenza di un attraversamento.

Criticità

Assenza di **segnalazione tattile** per non vedenti in prossimità di **attraversamento pedonale** posto in **senso ortogonale al senso di marcia**.

Foto del rilievo



Esempio

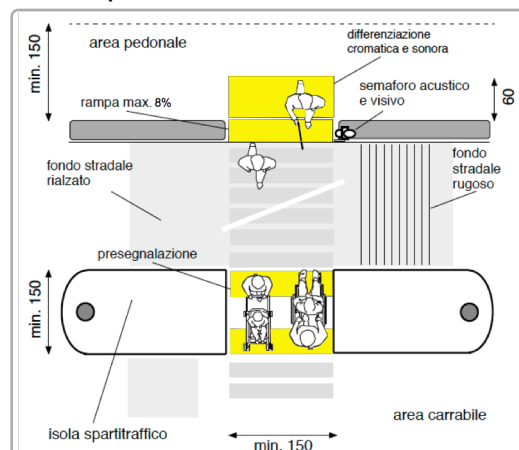

Riferimenti alla normativa nazionale

Legge 118/1971 art. 27
Legge 104/1992 art. 24
D.P.R. 503/96 art. 4 - 5
Legge 67/06 art. 1 comma 2
ISO/TC 59/SC 16 n° 140
ISO/FDIS 23599:2012 (E)
CEN/TS 15209

Legge 41/1986 art. 32
D.M. 236/89 art. 4.2.1 - 8.2
D.P.R. 380/01 art. 76 comma 8

Note integrative:

DIMENSIONI DELL'INTERVENTO

- Oggetti - Metri lineari
- Intervento generico

Totale mq. Passo Carraio

Tot. superficie mq.

Totale mq. Piazzola

Totale superf. della rampa/e
+p.c. o piazzola finale mq.

Costo orientativo € 195,00

Materiale suggerito: **Tipo LogesVetEvolution**

Data del sopralluogo: 13/07/2019



POZZETTO, via (porzione)

Descrizione prestazionale dell'intervento

Demolizione della rampa esistente e **ricostruzione** della stessa con pendenza longitudinale tale da consentirne l'agevole superamento da parte di tutti (preferibilmente inferiore/uguale al 5%), e pendenza trasversale non superiore all'1%.

La pavimentazione dovrà essere antisdrucchiolevole, uniforme e compatta.

La rampa dovrà avere larghezza non inferiore a cm 120 (se possibile larghezza 150 cm). Per lunghezze superiori a 10 m è necessario interrompere la rampa con un piano orizzontale intermedio di dimensioni non inferiori a cm 150x150.

Quando la differenza di quota fra i due piani (pedonale e carrabile) è maggiore di cm 20, si suggerisce di corredarla con cordolo battiruota o elemento di medesima risposta funzionale, nonché di corrimano, su almeno uno dei lati, visivamente percepibile anche a distanza al fine di ottenere anche una buona presegnalazione per ipovedenti.

ATTENZIONE !

Occorre fare una buona rasatura della finitura superficiale (attraverso la compattazione e la rullatura del materiale) per evitare di creare altre criticità sulla pavimentazione per le persone con difficoltà motorie. Ovvero non creare spessori e fonti di inciampo.

Il materiale del corrimano dovrebbe avere caratteristiche antisdrucchiolevoli ed essere piacevole al tatto. Il materiale non deve trasmettere un calore eccessivo quando esposto lungamente al sole.

Riferimenti alla normativa nazionale

Legge 118/1971 art. 27

Legge 41/1986 art. 32

Legge 104/1992 art. 24

D.M. 236/89 art. 4.1.11 - 4.2.1 - 8.2.1

D.P.R. 503/96 art. 4 - 5

Legge 104/92 art. 24

D.P.R. 380/01 art. 76 com.7

Note integrative:

Materiale suggerito: **Asfalto**

Criticità

Scivolo con **pendenza eccessiva**

Foto del rilievo



Esempio

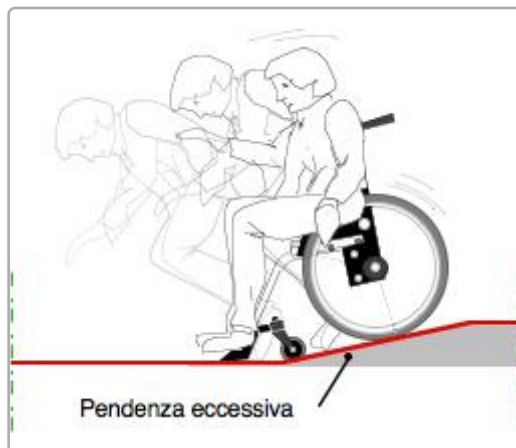

DIMENSIONI DELL'INTERVENTO

- Oggetti - Metri lineari
- Intervento generico

Totale mq. Passo Carraio

Tot. superficie mq.

Totale mq. Piazzola **4,00**

Totale superf. della rampa/e
+p.c. o piazzola finale mq. **18,40**

Costo orientativo €. 2.024,00

Data del sopralluogo: 15/06/2019



POZZETTO, via (porzione)

N. Intervento

0374

Descrizione prestazionale dell'intervento

Adeguamento della pavimentazione dissestata tramite **demolizione e rifacimento del tappetino d'usura o sostituzione di parte di essa**, con finitura tale da rendere il piano di calpestio perfettamente complanare e raccordato adeguatamente alla pavimentazione esistente.

-

ATTENZIONE !

Occorre fare una buona rasatura della finitura superficiale per evitare di creare altre criticità sulla pavimentazione per le persone con difficoltà motorie.

Criticità

Presenza di sconnessioni, buche isolate, deformazioni della pavimentazione esistente, assenza di porzioni di essa.

Foto del rilievo



Esempio

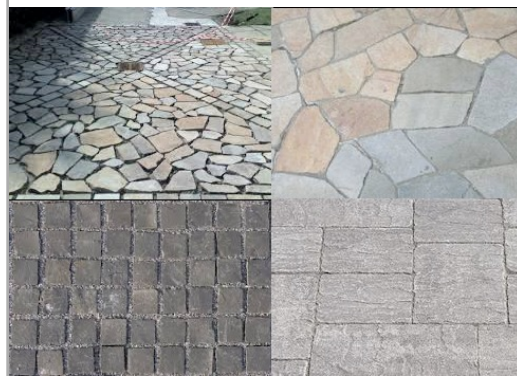

Riferimenti alla normativa nazionale

Legge 118/1971 art. 27
Legge 41/1986 art. 32
Legge 104/1992 art. 24
D.P.R. 380/2001 art. 82
D.M. 236/89 art. 4.2.1 - 8.2.1
D.P.R. 503/96 art. 4 - 5

Note integrative:

DIMENSIONI DELL'INTERVENTO

- Oggetti - Metri lineari
- Intervento generico

Totale mq. Passo Carraio

Tot. superficie mq. **2,00**

Totale mq. Piazzola

Totale superf. della rampa/e
+p.c. o piazzola finale mq.

Costo orientativo €. 78,00

Materiale suggerito: **Asfalto**

Data del sopralluogo: 15/06/2019



POZZETTO, via (porzione)

Descrizione prestazionale dell'intervento

Demolizione della rampa esistente e **ricostruzione** della stessa con pendenza longitudinale tale da consentirne l'agevole superamento da parte di tutti (preferibilmente inferiore/uguale al 5%), e pendenza trasversale non superiore all'1%.

La pavimentazione dovrà essere antisdrucchiolevole, uniforme e compatta.

La rampa dovrà avere larghezza non inferiore a cm 120 (se possibile larghezza 150 cm). Per lunghezze superiori a 10 m è necessario interrompere la rampa con un piano orizzontale intermedio di dimensioni non inferiori a cm 150x150.

Quando la differenza di quota fra i due piani (pedonale e carrabile) è maggiore di cm 20, si suggerisce di corredarla con cordolo battiruota o elemento di medesima risposta funzionale, nonché di corrimano, su almeno uno dei lati, visivamente percepibile anche a distanza al fine di ottenere anche una buona presegnalazione per ipovedenti.

ATTENZIONE !

Occorre fare una buona rasatura della finitura superficiale (attraverso la compattazione e la rullatura del materiale) per evitare di creare altre criticità sulla pavimentazione per le persone con difficoltà motorie. Ovvero non creare spessori e fonti di inciampo.

Il materiale del corrimano dovrebbe avere caratteristiche antisdrucchiolevoli ed essere piacevole al tatto. Il materiale non deve trasmettere un calore eccessivo quando esposto lungamente al sole.

Riferimenti alla normativa nazionale

Legge 118/1971 art. 27

Legge 41/1986 art. 32

Legge 104/1992 art. 24

D.M. 236/89 art. 4.1.11 - 4.2.1 - 8.2.1

D.P.R. 503/96 art. 4 - 5

Legge 104/92 art. 24

D.P.R. 380/01 art. 76 com.7

Note integrative:

Materiale suggerito: **Asfalto**

Criticità

Scivolo con **pendenza eccessiva**

Foto del rilievo



Esempio

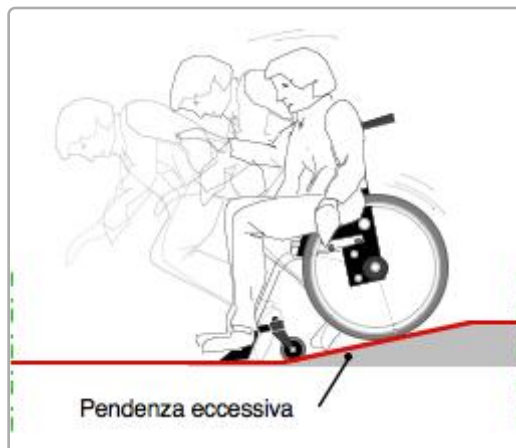

DIMENSIONI DELL'INTERVENTO

- Oggetti - Metri lineari
- Intervento generico

Totale mq. Passo Carraio

Tot. superficie mq.

Totale mq. Piazzola

Totale superf. della rampa/e
+p.c. o piazzola finale mq.

8,64

Costo orientativo €. 950,40

Data del sopralluogo: 15/06/2019



N. Intervento

0376

POZZETTO, via (porzione)

Descrizione prestazionale dell'intervento

Esecuzione di nuove zebraure atte a segnalare attraversamento pedonale. I segnali orizzontali devono essere realizzati con materiali tali da renderli visibili sia di giorno che di notte anche in presenza di pioggia o con fondo stradale bagnato; devono essere realizzati con materiali antisdrucchiolevoli e non devono sporgere piu' di 3 mm dal piano della pavimentazione.

Gli attraversamenti pedonali sono evidenziati sulla carreggiata mediante zebraure con strisce bianche parallele alla direzione di marcia dei veicoli, di lunghezza non inferiore a 2,50 m, sulle strade locali e su quelle urbane di quartiere, e a 4 m, sulle altre strade; la larghezza delle strisce e degli intervalli e' di 50 cm. La larghezza degli attraversamenti pedonali deve essere comunque commisurata al flusso del traffico pedonale.

ATTENZIONE !

Le caratteristiche fotometriche, colorimetriche di antiscivolosità e di durata dei materiali da usare per i segnali orizzontali, nonché i metodi di misura di dette caratteristiche, sono stabiliti da apposito disciplinare tecnico approvato con decreto del ministro dei Lavori pubblici, da pubblicare sulla Gazzetta Ufficiale.

Riferimenti alla normativa nazionale

Legge 118/1971 art. 27
Legge 41/1986 art. 32
Legge 104/1992 art. 24
D.P.R. 503/96 art. 6

Note integrative:

Materiale suggerito: **Vernice**

Criticità

Assenza di **strisce zebraate**

Foto del rilievo



Esempio

Nessuna immagine
di supporto

DIMENSIONI DELL'INTERVENTO

- Oggetti - Metri lineari
- Intervento generico

Totale mq. Passo Carraio

Tot. superficie mq. **30,00**

Totale mq. Piazzola

Totale superf. della rampa/e
+p.c. o piazzola finale mq.

Costo orientativo €. 810,00

Data del sopralluogo: 13/07/2019



POZZETTO, via (porzione)

N. Intervento

0377

Descrizione prestazionale dell'intervento

Adeguamento della pavimentazione dissestata tramite **demolizione e rifacimento del tappetino d'usura o sostituzione di parte di essa**, con finitura tale da rendere il piano di calpestio perfettamente complanare e raccordato adeguatamente alla pavimentazione esistente.

-

ATTENZIONE !

Occorre fare una buona rasatura della finitura superficiale per evitare di creare altre criticità sulla pavimentazione per le persone con difficoltà motorie.

Criticità

Presenza di sconnessioni, buche isolate, deformazioni della pavimentazione esistente, assenza di porzioni di essa.

Foto del rilievo



Esempio

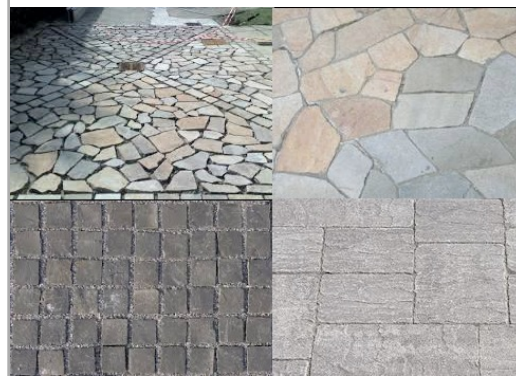

Riferimenti alla normativa nazionale

Legge 118/1971 art. 27
Legge 41/1986 art. 32
Legge 104/1992 art. 24
D.P.R. 380/2001 art. 82
D.M. 236/89 art. 4.2.1 - 8.2.1
D.P.R. 503/96 art. 4 - 5

Note integrative:

DIMENSIONI DELL'INTERVENTO

- Oggetti - Metri lineari
- Intervento generico

Totale mq. Passo Carraio

Tot. superficie mq. **0,75**

Totale mq. Piazzola

Totale superf. della rampa/e
+p.c. o piazzola finale mq.

Costo orientativo €. 29,25

Materiale suggerito: **Asfalto**

Data del sopralluogo: 15/06/2019



POZZETTO, via (porzione)

Descrizione prestazionale dell'intervento

Demolizione della rampa esistente e **ricostruzione** della stessa con pendenza longitudinale tale da consentirne l'agevole superamento da parte di tutti (preferibilmente inferiore/uguale al 5%), e pendenza trasversale non superiore all'1%.

La pavimentazione dovrà essere antisdrucchiolevole, uniforme e compatta.

La rampa dovrà avere larghezza non inferiore a cm 120 (se possibile larghezza 150 cm). Per lunghezze superiori a 10 m è necessario interrompere la rampa con un piano orizzontale intermedio di dimensioni non inferiori a cm 150x150.

Quando la differenza di quota fra i due piani (pedonale e carrabile) è maggiore di cm 20, si suggerisce di corredarla con cordolo battiruota o elemento di medesima risposta funzionale, nonché di corrimano, su almeno uno dei lati, visivamente percepibile anche a distanza al fine di ottenere anche una buona presegnalazione per ipovedenti.

ATTENZIONE !

Occorre fare una buona rasatura della finitura superficiale (attraverso la compattazione e la rullatura del materiale) per evitare di creare altre criticità sulla pavimentazione per le persone con difficoltà motorie. Ovvero non creare spessori e fonti di inciampo.

Il materiale del corrimano dovrebbe avere caratteristiche antisdrucchiolevoli ed essere piacevole al tatto. Il materiale non deve trasmettere un calore eccessivo quando esposto lungamente al sole.

Riferimenti alla normativa nazionale

Legge 118/1971 art. 27

Legge 41/1986 art. 32

Legge 104/1992 art. 24

D.M. 236/89 art. 4.1.11 - 4.2.1 - 8.2.1

D.P.R. 503/96 art. 4 - 5

Legge 104/92 art. 24

D.P.R. 380/01 art. 76 com.7

Note integrative:

Materiale suggerito: **Asfalto**

Criticità

Scivolo con **pendenza eccessiva**

Foto del rilievo



Esempio

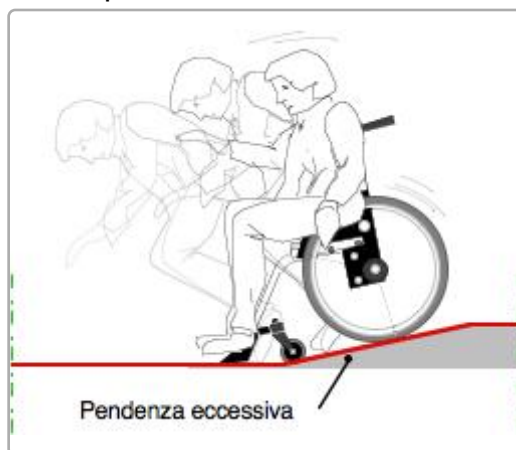

DIMENSIONI DELL'INTERVENTO

- Oggetti - Metri lineari
- Intervento generico

Totale mq. Passo Carraio

Tot. superficie mq.

Totale mq. Piazzola

Totale superf. della rampa/e
+p.c. o piazzola finale mq.

4,56

Costo orientativo €. 501,60

Data del sopralluogo: 15/06/2019



N. Intervento

0379

POZZETTO, via (porzione)

Descrizione prestazionale dell'intervento

Inserimento di segnalazione tattile costituita da fascia di larghezza 60 cm trattata a **righe parallele** con funzione di orientamento. Il percorso tattile termina con una segnaletica di "Attenzione/Servizio", ossia una striscia di 40 cm di profondità posta in prossimità della palina o della pensilina qualora esistente.

ATTENZIONE !

Il materiale da utilizzarsi deve essere consono al contesto in cui si trova. Sono da evitarsi materiali in gomma incollati ma bensì piastrelle di ceramica, pietra lavorata in superficie o materiale autobloccante.

Riferimenti alla normativa nazionale

Legge 118/1971 art. 27

D.M. 236/89 art. 4.2.1 - 8.2

Legge 104/96 art. 24

Legge 67/06 art. 1 comma 2

ISO/TC 59/SC 16 n° 140

CEN/TS 15209

Legge 41/1986 art. 32

D.P.R. 503/96 art. 4 - 5

D.P.R. 380/01 art. 76 comma 8

ISO/FDIS 23599:2012 (E)

Criticità

Assenza di segnalazione **tattilo-plantare** per l'intercettazione di pubblici servizi (Targa tattile, fermata del mezzo pubblico)

Foto del rilievo



Esempio

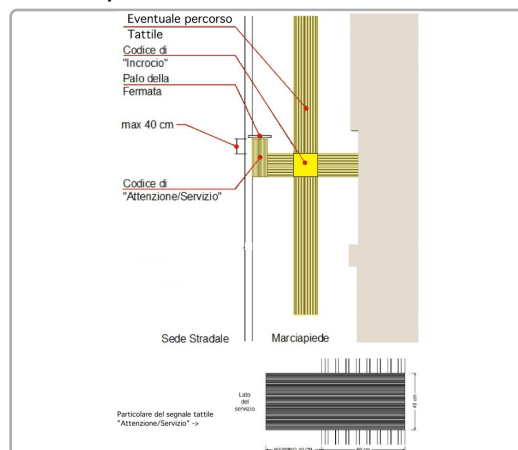

DIMENSIONI DELL'INTERVENTO

- Oggetti - Metri lineari
- Intervento generico

Totale mq. Passo Carraio

Tot. superficie mq.

Totale mq. Piazzola

Totale superf. della rampa/e
+p.c. o piazzola finale mq.

Costo orientativo €. 361,00

Note integrative:

Materiale suggerito: **Tipo LogesVetEvolution**

Data del sopralluogo: 13/07/2019



SILE, via (porzione)

Descrizione prestazionale dell'intervento

Adeguamento di attraversamento pedonale tramite **nuova realizzazione di segnaletica tattile** a pavimento (segnale pericolo valicabile), **posta trasversalmente alla direzione** di marcia. La segnaletica tattile di profondità 40 cm e larghezza uguale alla zebra, serve ad evidenziare la delimitazione tra sede pedonale e carrabile. In caso di isola salvagente, la segnaletica sarà ripetuta all'inizio e alla fine dell'isola come preavviso di attenzione; ciascuna di queste bande avrà una profondità minima di 40 cm.

ATTENZIONE !

Il materiale da utilizzarsi deve essere consono al contesto in cui si trova. Sono da evitarsi materiali in gomma incollati ma bensì piastrelle di ceramica, pietra lavorata in superficie o materiale autobloccante. Prevedere sempre l'intercettazione sul marciapiede quando si è in presenza di un attraversamento.

Criticità

Assenza di **segnalazione tattile** per non vedenti in prossimità di **attraversamento pedonale** posto in **senso ortogonale al senso di marcia**.

Foto del rilievo



Esempio

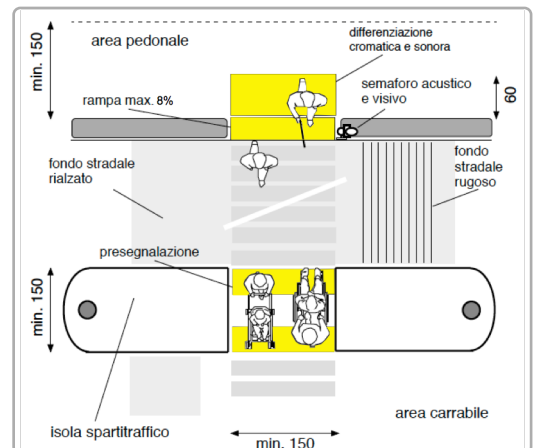

Riferimenti alla normativa nazionale

Legge 118/1971 art. 27
Legge 104/1992 art. 24
D.P.R. 503/96 art. 4 - 5
Legge 67/06 art. 1 comma 2
ISO/TC 59/SC 16 n° 140
ISO/FDIS 23599:2012 (E)
CEN/TS 15209

Legge 41/1986 art. 32
D.M. 236/89 art. 4.2.1 - 8.2
D.P.R. 380/01 art. 76 comma 8

Note integrative:

DIMENSIONI DELL'INTERVENTO

- Oggetti - Metri lineari
- Intervento generico

Totale mq. Passo Carraio

Tot. superficie mq.

Totale mq. Piazzola

Totale superf. della rampa/e
+p.c. o piazzola finale mq.

Costo orientativo € 195,00

Materiale suggerito: **Tipo LogesVetEvolution**

Data del sopralluogo: 13/07/2019



SILE, via (porzione)

N. Intervento

0381

Descrizione prestazionale dell'intervento

Adeguamento della pavimentazione dissestata tramite **demolizione e rifacimento del tappetino d'usura o sostituzione di parte di essa**, con finitura tale da rendere il piano di calpestio perfettamente complanare e raccordato adeguatamente alla pavimentazione esistente.

-

ATTENZIONE !

Occorre fare una buona rasatura della finitura superficiale per evitare di creare altre criticità sulla pavimentazione per le persone con difficoltà motorie.

Criticità

Presenza di sconnessioni, buche isolate, deformazioni della pavimentazione esistente, assenza di porzioni di essa.

Foto del rilievo



Esempio

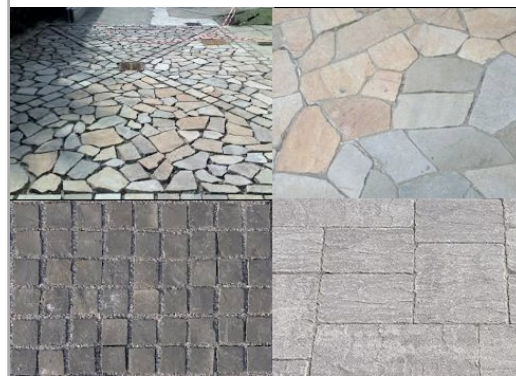

Riferimenti alla normativa nazionale

Legge 118/1971 art. 27
Legge 41/1986 art. 32
Legge 104/1992 art. 24
D.P.R. 380/2001 art. 82
D.M. 236/89 art. 4.2.1 - 8.2.1
D.P.R. 503/96 art. 4 - 5

Note integrative:

DIMENSIONI DELL'INTERVENTO

- Oggetti - Metri lineari
- Intervento generico

Totale mq. Passo Carraio

Tot. superficie mq. **6,00**

Totale mq. Piazzola

Totale superf. della rampa/e
+p.c. o piazzola finale mq.

Costo orientativo €. 234,00

Materiale suggerito: **Asfalto**

Data del sopralluogo: 15/06/2019



N. Intervento

0382

CENTRO, via

Descrizione prestazionale dell'intervento

Demolizione della rampa esistente e **ricostruzione** della stessa con pendenza longitudinale tale da consentirne l'agevole superamento da parte di tutti (preferibilmente inferiore/uguale al 5%), e pendenza trasversale non superiore all'1%.

La pavimentazione dovrà essere antisdrucchiolevole, uniforme e compatta.

La rampa dovrà avere larghezza non inferiore a cm 120 (se possibile larghezza 150 cm). Per lunghezze superiori a 10 m è necessario interrompere la rampa con un piano orizzontale intermedio di dimensioni non inferiori a cm 150x150.

Quando la differenza di quota fra i due piani (pedonale e carrabile) è maggiore di cm 20, si suggerisce di corredarla con cordolo battiruota o elemento di medesima risposta funzionale, nonché di corrimano, su almeno uno dei lati, visivamente percepibile anche a distanza al fine di ottenere anche una buona presegnalazione per ipovedenti.

ATTENZIONE !

Occorre fare una buona rasatura della finitura superficiale (attraverso la compattazione e la rullatura del materiale) per evitare di creare altre criticità sulla pavimentazione per le persone con difficoltà motorie. Ovvero non creare spessori e fonti di inciampo.

Il materiale del corrimano dovrebbe avere caratteristiche antisdrucchiolevoli ed essere piacevole al tatto. Il materiale non deve trasmettere un calore eccessivo quando esposto lungamente al sole.

Riferimenti alla normativa nazionale

Legge 118/1971 art. 27

Legge 41/1986 art. 32

Legge 104/1992 art. 24

D.M. 236/89 art. 4.1.11 - 4.2.1 - 8.2.1

D.P.R. 503/96 art. 4 - 5

Legge 104/92 art. 24

D.P.R. 380/01 art. 76 com.7

Note integrative:

Materiale suggerito: **Asfalto**

Criticità

Scivolo con **pendenza eccessiva**

Foto del rilievo



Esempio

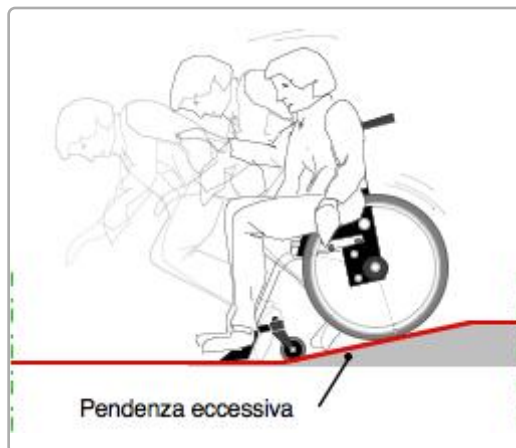

DIMENSIONI DELL'INTERVENTO

- Oggetti - Metri lineari
- Intervento generico

Totale mq. Passo Carraio

Tot. superficie mq.

Totale mq. Piazzola **2,20**

Totale superf. della rampa/e
+p.c. o piazzola finale mq. **7,53**

Costo orientativo €. 828,08

Data del sopralluogo: 19/06/2019



N. Intervento

0383

CENTRO, via

Descrizione prestazionale dell'intervento

Realizzazione di **marciapiede** o camminamento previa demolizione dell'esistente. Con superficie calpestabile compatta ed omogenea. La pendenza trasversale non dovrà superare l'1%. La larghezza del percorso non dovrà essere inferiore a cm 150.

ATTENZIONE !

Occorre fare una buona rasatura della finitura superficiale (attraverso la compattazione e la rullatura del materiale) per evitare di creare altre criticità sulla pavimentazione per le persone con difficoltà motorie. Ovvero non creare spessori e fonti di inciampo.

Criticità

Sconnessione generalizzata della pavimentazione

Foto del rilievo



Esempio

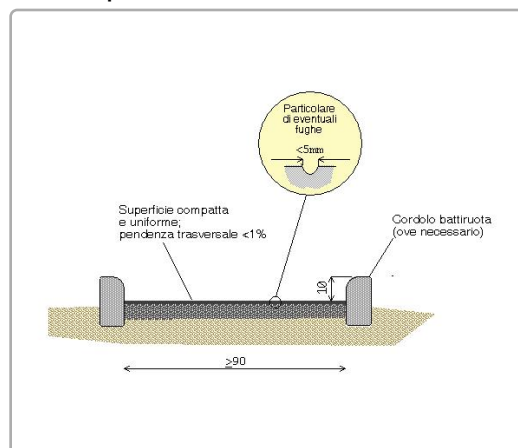

Riferimenti alla normativa nazionale

Legge 118/1971 art. 27
Legge 41/1986 art. 32
Legge 104/1992 art. 24
D.M. 236/89 art. 4.2.1 - 4.2.2 - 8.2.1 - 8.2.2
D.P.R. 503/96 art. 4 - 5

Note integrative:

N 9 pozzetti da mettere a livello.

DIMENSIONI DELL'INTERVENTO

- Oggetti - Metri lineari
- Intervento generico

Totale mq. Passo Carraio

Tot. superficie mq. **101,05**

Totale mq. Piazzola

Totale superf. della rampa/e
+p.c. o piazzola finale mq.

Costo orientativo € 8.986,38

Materiale suggerito: **Asfalto**

Data del sopralluogo: 19/06/2019



N. Intervento

0384

CENTRO, via

Descrizione prestazionale dell'intervento

Arrotondamento dell'angolo mediante fresatura del materiale.
La fresatura può essere una superficie inclinata a 45° oppure arrotondata manualmente con utensile idoneo (raggio di smussatura non inferiore a 1 cm)

Criticità

Dislivello causato da **gradino max 2,5 cm**

Foto del rilievo



Esempio

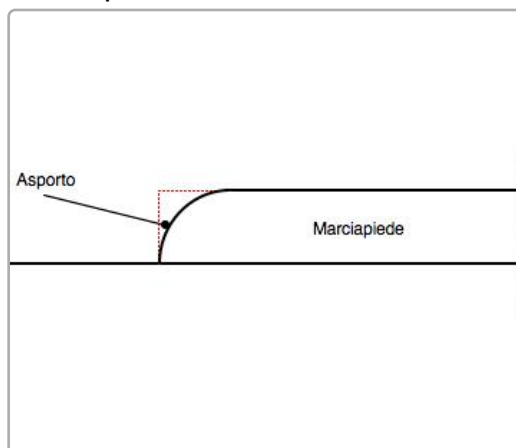

Riferimenti alla normativa nazionale

Legge 118/1971 art. 27
Legge 41/1986 art. 32
Legge 104/1992 art. 24

DIMENSIONI DELL'INTERVENTO

- Oggetti - Metri lineari
- Intervento generico
Totale mq. Passo Carraio
Tot. superficie mq. **0,85**
Totale mq. Piazzola
Totale superf. della rampa/e
+p.c. o piazzola finale mq.

Note integrative:

Costo orientativo €. 51,00

Materiale suggerito: **Conglomerato cementizio**

Data del sopralluogo: 13/07/2019



N. Intervento

0385

CENTRO, via

Descrizione prestazionale dell'intervento

Realizzazione di **marciapiede** o camminamento previa demolizione dell'esistente. Con superficie calpestabile compatta ed omogenea. La pendenza trasversale non dovrà superare l'1%. La larghezza del percorso non dovrà essere inferiore a cm 150.

ATTENZIONE !

Occorre fare una buona rasatura della finitura superficiale (attraverso la compattazione e la rullatura del materiale) per evitare di creare altre criticità sulla pavimentazione per le persone con difficoltà motorie. Ovvero non creare spessori e fonti di inciampo.

Criticità

Sconnessione generalizzata della pavimentazione

Foto del rilievo



Esempio

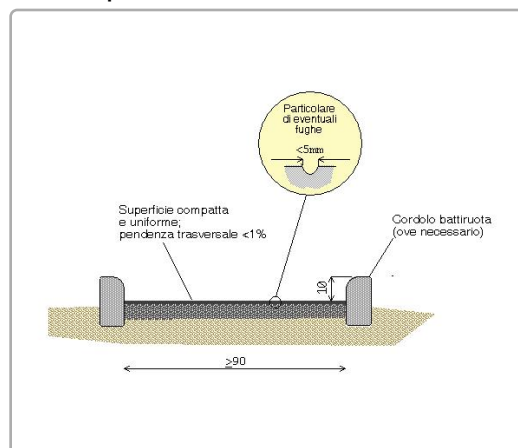

Riferimenti alla normativa nazionale

Legge 118/1971 art. 27
Legge 41/1986 art. 32
Legge 104/1992 art. 24
D.M. 236/89 art. 4.2.1 - 4.2.2 - 8.2.1 - 8.2.2
D.P.R. 503/96 art. 4 - 5

Note integrative:

N 2 pozzetti da mettere a livello.

DIMENSIONI DELL'INTERVENTO

- Oggetti - Metri lineari
- Intervento generico

Totale mq. Passo Carraio

Tot. superficie mq. **90,00**

Totale mq. Piazzola

Totale superf. della rampa/e
+p.c. o piazzola finale mq.

Costo orientativo €. 8.003,70

Materiale suggerito: **Asfalto**

Data del sopralluogo: 19/06/2019



N. Intervento

0386

CENTRO, via

Descrizione prestazionale dell'intervento

Demolizione della rampa esistente e **ricostruzione** della stessa con pendenza longitudinale tale da consentirne l'agevole superamento da parte di tutti (preferibilmente inferiore/uguale al 5%), e pendenza trasversale non superiore all'1%.

La pavimentazione dovrà essere antisdrucchiolevole, uniforme e compatta.

La rampa dovrà avere larghezza non inferiore a cm 120 (se possibile larghezza 150 cm). Per lunghezze superiori a 10 m è necessario interrompere la rampa con un piano orizzontale intermedio di dimensioni non inferiori a cm 150x150.

Quando la differenza di quota fra i due piani (pedonale e carrabile) è maggiore di cm 20, si suggerisce di corredarla con cordolo battiruota o elemento di medesima risposta funzionale, nonché di corrimano, su almeno uno dei lati, visivamente percepibile anche a distanza al fine di ottenere anche una buona presegnalazione per ipovedenti.

ATTENZIONE !

Occorre fare una buona rasatura della finitura superficiale (attraverso la compattazione e la rullatura del materiale) per evitare di creare altre criticità sulla pavimentazione per le persone con difficoltà motorie. Ovvero non creare spessori e fonti di inciampo.

Il materiale del corrimano dovrebbe avere caratteristiche antisdrucchiolevoli ed essere piacevole al tatto. Il materiale non deve trasmettere un calore eccessivo quando esposto lungamente al sole.

Riferimenti alla normativa nazionale

Legge 118/1971 art. 27

Legge 41/1986 art. 32

Legge 104/1992 art. 24

D.M. 236/89 art. 4.1.11 - 4.2.1 - 8.2.1

D.P.R. 503/96 art. 4 - 5

Legge 104/92 art. 24

D.P.R. 380/01 art. 76 com.7

Note integrative:

Materiale suggerito: **Asfalto**

Criticità

Scivolo con **pendenza eccessiva**

Foto del rilievo



Esempio

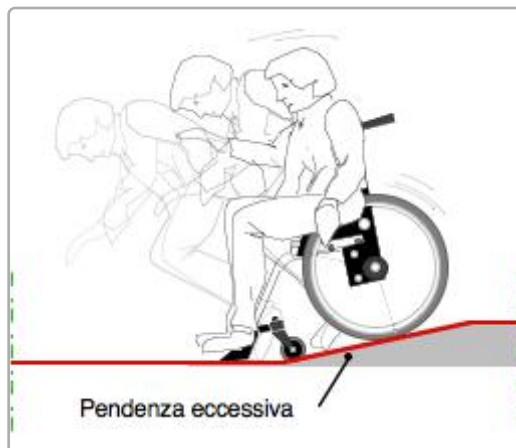

DIMENSIONI DELL'INTERVENTO

- Oggetti - Metri lineari
- Intervento generico

Totale mq. Passo Carraio

Tot. superficie mq.

Totale mq. Piazzola

Totale superf. della rampa/e
+p.c. o piazzola finale mq.

9,60

Costo orientativo €. 1.056,00

Data del sopralluogo: 19/06/2019



N. Intervento

0387

CENTRO, via

Descrizione prestazionale dell'intervento

Inserimento di un'area di parcheggio di mt 5x3,20 in aderenza al percorso pedonale.

L'area dovrà essere adeguatamente evidenziata con una segnaletica verticale, posta a cm 220 d'altezza, e da una segnaletica orizzontale che individua una zona di cm 170 di larghezza, relativa all'ingombro dell'autovettura, ed una seconda, di larghezza minima cm 150, necessaria al libero movimento dell'utente in fase di trasferimento.

La zona pedonale, se non complanare, dovrà sempre essere raccordata mediante scivolo (max 8%) con il percorso principale.

Attualmente abbiamo l'introduzione del contrassegno di parcheggio per disabili conforme al modello previsto dalla raccomandazione n. 98/376/CE del Consiglio dell'Unione europea del 4 giugno 1998.

ATTENZIONE !

I comuni, che rilasciano il permesso, hanno 3 anni dalla data di entrata in vigore del DPR n. 151/2012 per sostituire con i nuovi contrassegni i titoli già in circolazione, che nel frattempo rimarranno validi. Tre anni è il limite temporale previsto anche per l'adeguamento della segnaletica stradale ai simboli introdotti dalla raccomandazione 98/376/Ce.

Riferimenti alla normativa nazionale

Legge 118/1971 art. 27
Legge 41/1986 art. 32
D.M. 236/89 art. 4.2.3 - 8.2.3
D.P.R. 503/96 art. 10 - 11
D.P.R. 495/92 art. 40 C.d.S.-art. 149 Regolam.
Legge 104/92 art. 28
D.P.R. 151/2012

Note integrative:

Materiale suggerito:

Criticità

Scarsa o inesistente dotazione di parcheggi riservati ai disabili. (Parcheggio a pettine ortogonale al percorso pedonale)

Foto del rilievo



Esempio



DIMENSIONI DELL'INTERVENTO

- Oggetti - Metri lineari - Intervento generico	1
Totale mq. Passo Carraio	
Tot. superficie mq.	
Totale mq. Piazzola	
Totale superf. della rampa/e +p.c. o piazzola finale mq.	

Costo orientativo €. 250,00

Data del sopralluogo: 19/06/2019



CENTRO, via

Descrizione prestazionale dell'intervento

Adeguamento di attraversamento pedonale tramite **nuova realizzazione di segnaletica tattile a pavimento** (segnale pericolo valicabile), **posta trasversalmente alla direzione** di marcia. La segnaletica tattile di profondità 40 cm e larghezza uguale alla zebra, serve ad evidenziare la delimitazione tra sede pedonale e carrabile. In caso di isola salvagente, la segnaletica sarà ripetuta all'inizio e alla fine dell'isola come preavviso di attenzione; ciascuna di queste bande avrà una profondità minima di 40 cm.

ATTENZIONE !

Il materiale da utilizzarsi deve essere consono al contesto in cui si trova. Sono da evitarsi materiali in gomma incollati ma bensì piastrelle di ceramica, pietra lavorata in superficie o materiale autobloccante.

Prevedere sempre l'intercettazione sul marciapiede quando si è in presenza di un attraversamento.

Criticità

Assenza di **segnalazione tattile** per non vedenti in prossimità di **attraversamento pedonale** posto in **senso ortogonale al senso di marcia**.

Foto del rilievo



Esempio

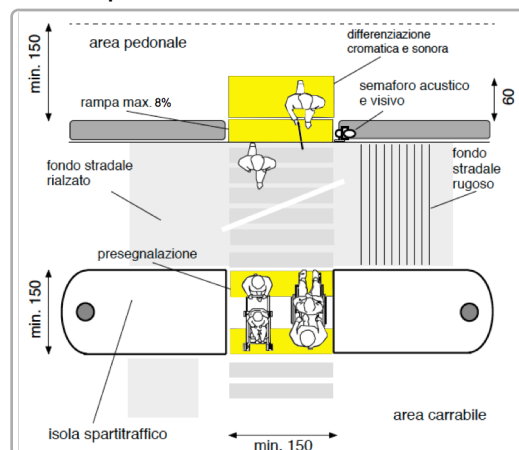

Riferimenti alla normativa nazionale

Legge 118/1971 art. 27

Legge 41/1986 art. 32

Legge 104/1992 art. 24

D.M. 236/89 art. 4.2.1 - 8.2

D.P.R. 503/96 art. 4 - 5

D.P.R. 380/01 art. 76 comma 8

Legge 67/06 art. 1 comma 2

ISO/TC 59/SC 16 n° 140

ISO/FDIS 23599:2012 (E)

CEN/TS 15209

Note integrative:

DIMENSIONI DELL'INTERVENTO

- Oggetti - Metri lineari
- Intervento generico

Totale mq. Passo Carraio

Tot. superficie mq.

Totale mq. Piazzola

Totale superf. della rampa/e
+p.c. o piazzola finale mq.

Costo orientativo € 325,00

Materiale suggerito: **Tipo LogesVetEvolution**

Data del sopralluogo: 13/07/2019



CENTRO, via

Descrizione prestazionale dell'intervento

Adeguamento di attraversamento pedonale tramite **nuova realizzazione di segnaletica tattile a pavimento** (segnale pericolo valicabile), **posta trasversalmente alla direzione** di marcia. La segnaletica tattile di profondità 40 cm e larghezza uguale alla zebra, serve ad evidenziare la delimitazione tra sede pedonale e carrabile. In caso di isola salvagente, la segnaletica sarà ripetuta all'inizio e alla fine dell'isola come preavviso di attenzione; ciascuna di queste bande avrà una profondità minima di 40 cm.

ATTENZIONE !

Il materiale da utilizzarsi deve essere consono al contesto in cui si trova. Sono da evitarsi materiali in gomma incollati ma bensì piastrelle di ceramica, pietra lavorata in superficie o materiale autobloccante.

Prevedere sempre l'intercettazione sul marciapiede quando si è in presenza di un attraversamento.

Criticità

Assenza di **segnalazione tattile** per non vedenti in prossimità di **attraversamento pedonale** posto in **senso ortogonale al senso di marcia**.

Foto del rilievo



Esempio

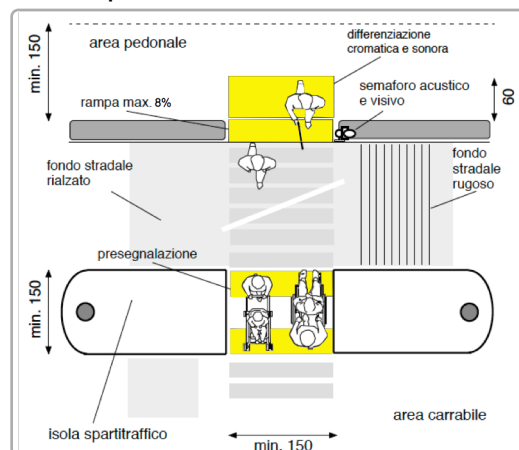

Riferimenti alla normativa nazionale

Legge 118/1971 art. 27
Legge 104/1992 art. 24
D.P.R. 503/96 art. 4 - 5
Legge 67/06 art. 1 comma 2
ISO/TC 59/SC 16 n° 140
ISO/FDIS 23599:2012 (E)
CEN/TS 15209

Legge 41/1986 art. 32
D.M. 236/89 art. 4.2.1 - 8.2
D.P.R. 380/01 art. 76 comma 8

Note integrative:

DIMENSIONI DELL'INTERVENTO

- Oggetti - Metri lineari
- Intervento generico

Totale mq. Passo Carraio

Tot. superficie mq.

Totale mq. Piazzola

Totale superf. della rampa/e
+p.c. o piazzola finale mq.

Costo orientativo € 325,00

Materiale suggerito: **Tipo LogesVetEvolution**

Data del sopralluogo: 13/07/2019



N. Intervento

0390

CENTRO, via

Descrizione prestazionale dell'intervento

Realizzazione di **marciapiede** o camminamento previa demolizione dell'esistente. Con superficie calpestabile compatta ed omogenea. La pendenza trasversale non dovrà superare l'1%. La larghezza del percorso non dovrà essere inferiore a cm 150.

ATTENZIONE !

Occorre fare una buona rasatura della finitura superficiale (attraverso la compattazione e la rullatura del materiale) per evitare di creare altre criticità sulla pavimentazione per le persone con difficoltà motorie. Ovvero non creare spessori e fonti di inciampo.

Criticità

Sconnessione generalizzata della pavimentazione

Foto del rilievo



Esempio

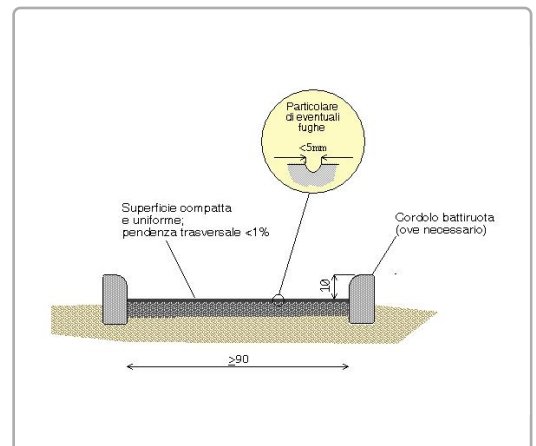

Riferimenti alla normativa nazionale

Legge 118/1971 art. 27

Legge 41/1986 art. 32

Legge 104/1992 art. 24

D.M. 236/89 art. 4.2.1 - 4.2.2 - 8.2.1 - 8.2.2

D.P.R. 503/96 art. 4 - 5

Note integrative:

N 2 pozzetti da mettere a livello.

DIMENSIONI DELL'INTERVENTO

- Oggetti - Metri lineari
- Intervento generico

Totale mq. Passo Carraio

Tot. superficie mq. **33,35**

Totale mq. Piazzola

Totale superf. della rampa/e
+p.c. o piazzola finale mq.

Costo orientativo €. 2.965,82

Data del sopralluogo: 19/06/2019

Materiale suggerito: **Asfalto**



CENTRO, via

N. Intervento

0391

Descrizione prestazionale dell'intervento

Adeguamento della pavimentazione dissestata tramite **demolizione e rifacimento del tappetino d'usura o sostituzione di parte di essa**, con finitura tale da rendere il piano di calpestio perfettamente complanare e raccordato adeguatamente alla pavimentazione esistente.

-

ATTENZIONE !

Occorre fare una buona rasatura della finitura superficiale per evitare di creare altre criticità sulla pavimentazione per le persone con difficoltà motorie.

Criticità

Presenza di sconnessioni, buche isolate, deformazioni della pavimentazione esistente, assenza di porzioni di essa.

Foto del rilievo



Esempio

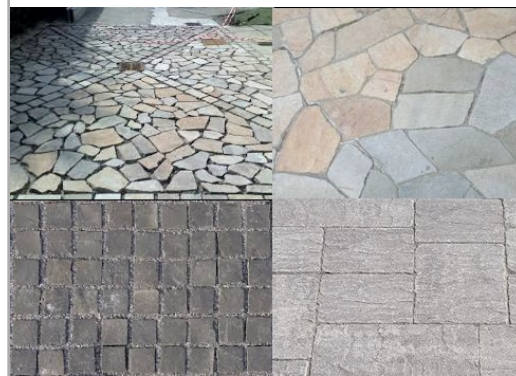

Riferimenti alla normativa nazionale

Legge 118/1971 art. 27
Legge 41/1986 art. 32
Legge 104/1992 art. 24
D.P.R. 380/2001 art. 82
D.M. 236/89 art. 4.2.1 - 8.2.1
D.P.R. 503/96 art. 4 - 5

Note integrative:

DIMENSIONI DELL'INTERVENTO

- Oggetti - Metri lineari
- Intervento generico

Totale mq. Passo Carraio

Tot. superficie mq. **2,25**

Totale mq. Piazzola

Totale superf. della rampa/e
+p.c. o piazzola finale mq.

Costo orientativo €. 87,75

Materiale suggerito: **Asfalto**

Data del sopralluogo: 13/07/2019



N. Intervento

0392

CENTRO, via

Descrizione prestazionale dell'intervento

Sostituzione della caditoia con nuovo manufatto che verrà incassato e reso perfettamente complanare al pavimento. La caditoia non dovrà presentare fessure tali da costituire ostacolo o pericolo rispetto a ruote, tacchi o bastoni. I vuoti non potranno essere attraversati da sfere di diametro superiore ai 20 mm (preferibilmente non superiore a 15 mm); eventuali fessure parallele dovranno essere poste in senso ortogonale alla principale direzione di marcia.

ATTENZIONE !

Occorre fare una buona rasatura della finitura superficiale per evitare di creare altre criticità sulla pavimentazione per le persone con difficoltà motorie.

Criticità

Caditoia inadeguata

Foto del rilievo



Esempio

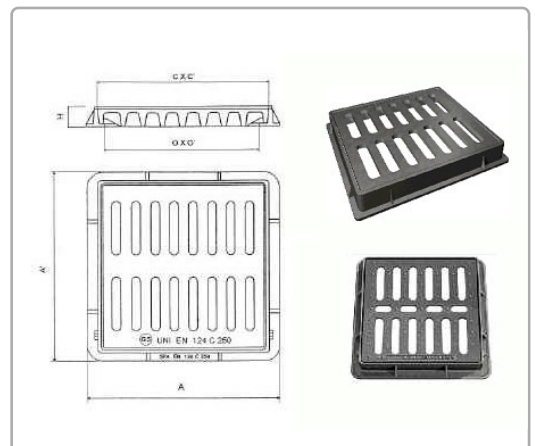

Riferimenti alla normativa nazionale

Legge 118/1971 art. 27
Legge 41/1986 art. 32
Legge 104/1992 art. 24
D.M. 236/89 art. 4.1.2 - 8.1.2
D.P.R. 503/96 art. 4 - 5 - 6 - 16

Note integrative:

DIMENSIONI DELL'INTERVENTO

- Oggetti - Metri lineari
- Intervento generico

1

Totale mq. Passo Carraio

Tot. superficie mq.

Totale mq. Piazzola

Totale superf. della rampa/e
+p.c. o piazzola finale mq.

Costo orientativo €. 263,00

Materiale suggerito: **Ghisa**

Data del sopralluogo: 13/07/2019



CENTRO, via

N. Intervento

0393

Descrizione prestazionale dell'intervento

Rifacimento della fugatura tramite asportazione materiale eventualmente sporgente e ripristino materiale dove mancante, con stilatura adeguata al fine di ottenere perfetta complanarietà tra gli elementi costituenti la pavimentazione.

ATTENZIONE !

Occorre fare una buona rasatura della finitura superficiale (attraverso la compattazione e la rullatura del materiale) per evitare di creare altre criticità sulla pavimentazione per le persone con difficoltà motorie. Ovvero non creare spessori e fonti di inciampo.

Criticità

Pavimentazione con **sconnessioni dovute alle fugature**

Foto del rilievo



Esempio

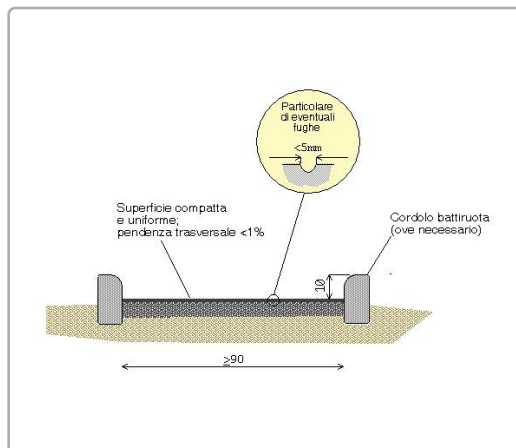

Riferimenti alla normativa nazionale

Legge 118/1971 art. 27
Legge 41/1986 art. 32
Legge 104/1992 art. 24
D.M. 236/89 art. 4.2.1 - 4.2.2 - 8.2.1 - 8.2.2
D.P.R. 503/96 art. 4 - 5 - 23

Note integrative:

Corsia centrale da cm 120

DIMENSIONI DELL'INTERVENTO

- Oggetti - Metri lineari
- Intervento generico

Totale mq. Passo Carraio

Tot. superficie mq. **3,00**

Totale mq. Piazzola

Totale superf. della rampa/e
+p.c. o piazzola finale mq.

Costo orientativo €. 621,00

Materiale suggerito: **Furgatura in sabbia e cemento**

Data del sopralluogo: 13/07/2019



CENTRO, via

N. Intervento

0394

Descrizione prestazionale dell'intervento

Rifacimento della fugatura tramite asportazione materiale eventualmente sporgente e ripristino materiale dove mancante, con stilatura adeguata al fine di ottenere perfetta complanarietà tra gli elementi costituenti la pavimentazione.

ATTENZIONE !

Occorre fare una buona rasatura della finitura superficiale (attraverso la compattazione e la rullatura del materiale) per evitare di creare altre criticità sulla pavimentazione per le persone con difficoltà motorie. Ovvero non creare spessori e fonti di inciampo.

Riferimenti alla normativa nazionale

Legge 118/1971 art. 27
Legge 41/1986 art. 32
Legge 104/1992 art. 24
D.M. 236/89 art. 4.2.1 - 4.2.2 - 8.2.1 - 8.2.2
D.P.R. 503/96 art. 4 - 5 - 23

Note integrative:

Corsia centrale da cm 120

Criticità

Pavimentazione con **sconnessioni dovute alle fugature**

Foto del rilievo



Esempio

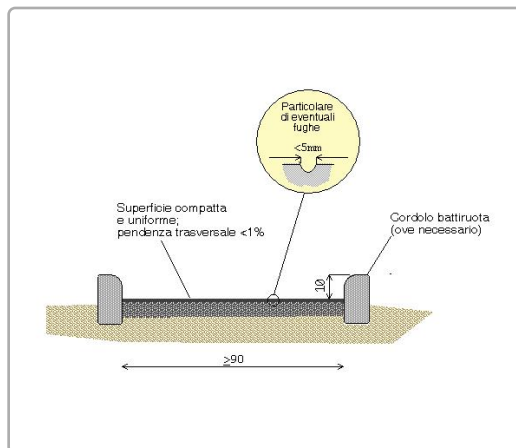

DIMENSIONI DELL'INTERVENTO

- Oggetti - Metri lineari
- Intervento generico

Totale mq. Passo Carraio

Tot. superficie mq. **36,00**

Totale mq. Piazzola

Totale superf. della rampa/e
+p.c. o piazzola finale mq.

Costo orientativo € 7.452,00

Materiale suggerito: **Furgatura in sabbia e cemento**

Data del sopralluogo: 19/06/2019



N. Intervento

0395

CENTRO, via

Descrizione prestazionale dell'intervento

Inserimento di panchina da esterni.

Le caratteristiche dimensionali della seduta saranno le seguenti:

- altezza 42 cm ca.;
- profondità 40-50 cm;
- braccioli alti 20-25 cm sopra il livello di seduta, estesi oltre il margine frontale;
- schienale inclinato (10°), come il piano di seduta (5°), per aiutare l'utente ad alzarsi;
- profondità dello spazio vuoto sotto la sedia ≥ 10 cm per permettere di puntare le gambe quando ci si alza;
- carico almeno 115 Kg (per posto di seduta).

Le gambe d'appoggio non dovranno ostacolare l'accostamento di una sedia a ruote, per il quale si dovrà inoltre prevedere uno spazio libero di almeno 90 x 90 cm adiacente alla seduta stessa

Criticità

Assenza di panca per la seduta

Foto del rilievo



Esempio

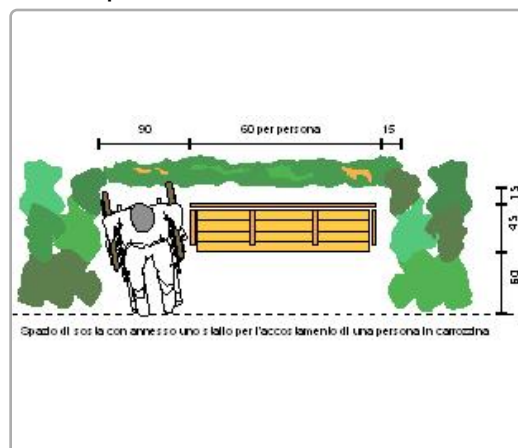

Riferimenti alla normativa nazionale

Legge 118/1971 art. 27

Legge 41/1986 art. 32

Legge 104/1992 art. 24

D.M. 236/89 art. 4.1.4 - 8.1.4

D.P.R. 503/96 art. 9

Note integrative:

Materiale suggerito:

DIMENSIONI DELL'INTERVENTO	- Oggetti - Metri lineari	2
	- Intervento generico	
	Totale mq. Passo Carraio	
	Tot. superficie mq.	
	Totale mq. Piazzola	
	Totale superf. della rampa/e +p.c. o piazzola finale mq.	

Costo orientativo €. 2.200,00

Data del sopralluogo: 19/06/2019



N. Intervento

0396

CENTRO, via

Descrizione prestazionale dell'intervento

Inserimento di una seduta all'esterno della direttrice principale del percorso pedonale; ovvero, in caso di seduta preesistente, sua riproposizione funzionale attraverso la ristrutturazione od ampliamento della pavimentazione di corredo.

L'area in realizzazione dovrà avere una larghezza sufficiente a contenere la panchina e lo spazio di sosta per una carrozzina.

Lo spazio occupato dalla sedia a ruote dovrà avere una profondità minima di cm.150 ed una larghezza di cm.110, dovrà essere pavimentato con materiale antidrucciolevole ed essere complanare al percorso pedonale o eventualmente raccordato con scivolo di pendenza inferiore al 5%.

ATTENZIONE !

Qualora sia possibile, dotare la seduta di uno o più braccioli di ausilio per persone anziane o con disabilità.

Riferimenti alla normativa nazionale

Legge 118/1971 art. 27
Legge 41/1986 art. 32
Legge 104/1992 art. 24

Note integrative:

Materiale suggerito: **Quadrotti in ghiaino**

Criticità

Assenza o adeguamento dimensionale dello stallo a corredo di seduta preesistente

Foto del rilievo



Esempio

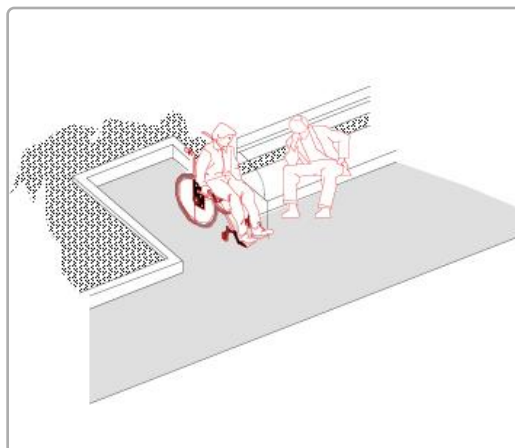

DIMENSIONI DELL'INTERVENTO

- Oggetti - Metri lineari
- Intervento generico

2

Totale mq. Passo Carraio

Tot. superficie mq.

Totale mq. Piazzola

Totale superf. della rampa/e
+p.c. o piazzola finale mq.

Costo orientativo €. 420,00

Data del sopralluogo: 13/07/2019



CENTRO, via

N. Intervento

0397

Descrizione prestazionale dell'intervento

Adeguamento della pavimentazione dissestata tramite **lievo** del pietrame di maggiori dimensioni, **reinterro** e stesura di **strato di ghiaia** con inerti vagliati fini, cilindrata e compattazione, al fine di ottenere un adeguato piano di calpestio.

ATTENZIONE !

Occorre posare un sottile strato per evitare che la quantità di breccino possa frenare soprattutto le ruote di qualsiasi mezzo.

Criticità

Assenza di adeguata compattazione, presenza di buche, deformazioni su pavimentazione esistente in **ghiaia**

Foto del rilievo



Esempio



Riferimenti alla normativa nazionale

Legge 118/1971 art. 27
Legge 41/1986 art. 32
Legge 104/1992 art. 24
D.P.R. 380/2001 art. 82
D.M. 236/89 art. 4.2.1 - 8.2.1
D.P.R. 503/96 art. 4 - 5

Note integrative:

DIMENSIONI DELL'INTERVENTO

- Oggetti - Metri lineari
- Intervento generico

Totale mq. Passo Carraio

Tot. superficie mq. **56,00**

Totale mq. Piazzola

Totale superf. della rampa/e
+p.c. o piazzola finale mq.

Costo orientativo €. 2.632,00

Materiale suggerito: **Ghiaia sciolta**

Data del sopralluogo: 13/07/2019



N. Intervento

0398

CENTRO, via

Descrizione prestazionale dell'intervento

Realizzazione di **marciapiede** o camminamento previa demolizione dell'esistente. Con superficie calpestabile compatta ed omogenea. La pendenza trasversale non dovrà superare l'1%. La larghezza del percorso non dovrà essere inferiore a cm 150.

ATTENZIONE !

Occorre fare una buona rasatura della finitura superficiale (attraverso la compattazione e la rullatura del materiale) per evitare di creare altre criticità sulla pavimentazione per le persone con difficoltà motorie. Ovvero non creare spessori e fonti di inciampo.

Criticità

Sconnessione generalizzata della pavimentazione

Foto del rilievo



Esempio

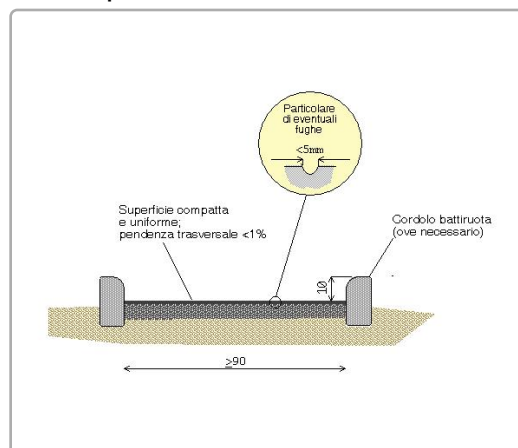

Riferimenti alla normativa nazionale

Legge 118/1971 art. 27
Legge 41/1986 art. 32
Legge 104/1992 art. 24
D.M. 236/89 art. 4.2.1 - 4.2.2 - 8.2.1 - 8.2.2
D.P.R. 503/96 art. 4 - 5

Note integrative:

N 2 pozzetti da mettere a livello.

DIMENSIONI DELL'INTERVENTO

- Oggetti - Metri lineari
- Intervento generico

Totale mq. Passo Carraio

Tot. superficie mq. **13,32**

Totale mq. Piazzola

Totale superf. della rampa/e
+p.c. o piazzola finale mq.

Costo orientativo € 1.184,55

Materiale suggerito: **Asfalto**

Data del sopralluogo: 19/06/2019



N. Intervento

0399

CENTRO, via

Descrizione prestazionale dell'intervento

Sostituzione della caditoia con nuovo manufatto che verrà incassato e reso perfettamente complanare al pavimento. La caditoia non dovrà presentare fessure tali da costituire ostacolo o pericolo rispetto a ruote, tacchi o bastoni. I vuoti non potranno essere attraversati da sfere di diametro superiore ai 20 mm (preferibilmente non superiore a 15 mm); eventuali fessure parallele dovranno essere poste in senso ortogonale alla principale direzione di marcia.

ATTENZIONE !

Occorre fare una buona rasatura della finitura superficiale per evitare di creare altre criticità sulla pavimentazione per le persone con difficoltà motorie.

Criticità

Caditoia inadeguata

Foto del rilievo



Esempio

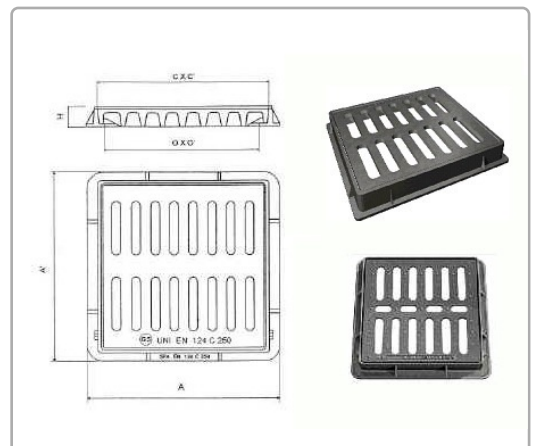

Riferimenti alla normativa nazionale

Legge 118/1971 art. 27
Legge 41/1986 art. 32
Legge 104/1992 art. 24
D.M. 236/89 art. 4.1.2 - 8.1.2
D.P.R. 503/96 art. 4 - 5 - 6 - 16

Note integrative:

DIMENSIONI DELL'INTERVENTO

- Oggetti - Metri lineari
- Intervento generico

Totale mq. Passo Carraio

Tot. superficie mq. **1,00**

Totale mq. Piazzola

Totale superf. della rampa/e
+p.c. o piazzola finale mq.

Costo orientativo €. 216,00

Materiale suggerito: **Metallo**

Data del sopralluogo: 13/07/2019



N. Intervento

0400

CERCHIARA, via (porzione)

Descrizione prestazionale dell'intervento

Adeguamento di attraversamento pedonale tramite **nuova realizzazione di segnaletica tattile a pavimento** (segnale pericolo valicabile), **posta trasversalmente alla direzione** di marcia. La segnaletica tattile di profondità 40 cm e larghezza uguale alla zebra, serve ad evidenziare la delimitazione tra sede pedonale e carrabile. In caso di isola salvagente, la segnaletica sarà ripetuta all'inizio e alla fine dell'isola come preavviso di attenzione; ciascuna di queste bande avrà una profondità minima di 40 cm.

ATTENZIONE !

Il materiale da utilizzarsi deve essere consono al contesto in cui si trova. Sono da evitarsi materiali in gomma incollati ma bensì piastrelle di ceramica, pietra lavorata in superficie o materiale autobloccante. Prevedere sempre l'intercettazione sul marciapiede quando si è in presenza di un attraversamento.

Criticità

Assenza di **segnalazione tattile** per non vedenti in prossimità di **attraversamento pedonale** posto in **senso ortogonale al senso di marcia**.

Foto del rilievo



Esempio

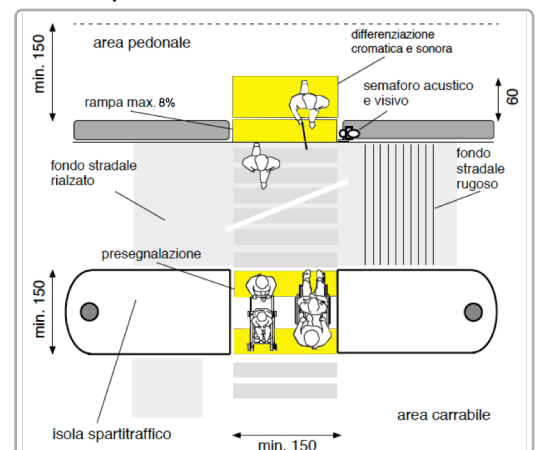

Riferimenti alla normativa nazionale

Legge 118/1971 art. 27
Legge 104/1992 art. 24
D.P.R. 503/96 art. 4 - 5
Legge 67/06 art. 1 comma 2
ISO/TC 59/SC 16 n° 140
ISO/FDIS 23599:2012 (E)
CEN/TS 15209

Legge 41/1986 art. 32
D.M. 236/89 art. 4.2.1 - 8.2
D.P.R. 380/01 art. 76 comma 8

Note integrative:

DIMENSIONI DELL'INTERVENTO

- Oggetti - Metri lineari
- Intervento generico

Totale mq. Passo Carraio

Tot. superficie mq.

Totale mq. Piazzola

Totale superf. della rampa/e
+p.c. o piazzola finale mq.

Costo orientativo €. 390,00

Materiale suggerito: **Tipo LogesVetEvolution**

Data del sopralluogo: 13/07/2019



N. Intervento

0401

LOVARA DI SALVATRONDA, via

Descrizione prestazionale dell'intervento

Nuova realizzazione di marciapiedi a raso con le seguenti caratteristiche:

- altezza massima 2,5 cm dal piano carrabile;
- larghezza minima 150 cm; in presenza di cospicuo flusso pedonale è consigliata larghezza 200 cm; è ammessa larghezza minima 100 cm solo in caso di restrizioni puntuali o di breve lunghezza (massimo 10 m);
- pendenza longitudinale 5% (massimo 8%);
- pendenza trasversale 1%;
- altezza minima libera da ostacoli 220 cm da piano di calpestio;
- finitura tale da rendere il piano di calpestio accessibile.

ATTENZIONE !

Occorre fare una buona rasatura della finitura superficiale per evitare di creare altre criticità sulla pavimentazione per le persone con difficoltà motorie.

Criticità

Assenza di percorso a raso

Foto del rilievo



Esempio

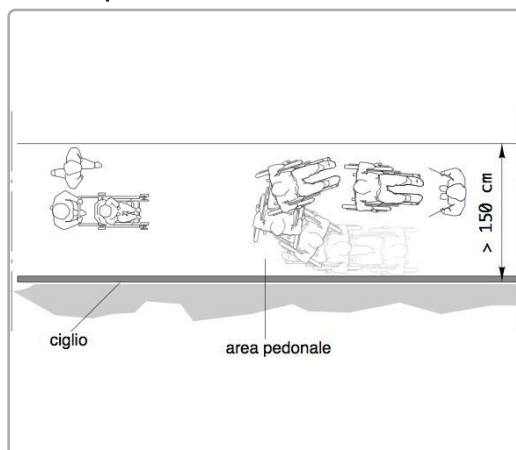

Riferimenti alla normativa nazionale

- Legge 118/1971 art. 27
- Legge 41/1986 art. 32
- Legge 104/1992 art. 24
- D.P.R. 380/2001 art. 82
- D.M. 236/89 art. 4.2.1 - 8.2.1
- D.P.R. 503/96 art. 4 - 5

Note integrative:

DIMENSIONI DELL'INTERVENTO

- Oggetti - Metri lineari
- Intervento generico

Totale mq. Passo Carraio

Tot. superficie mq. **42,00**

Totale mq. Piazzola

Totale superf. della rampa/e
+p.c. o piazzola finale mq.

Costo orientativo €. 3.780,00

Materiale suggerito: **Asfalto**

Data del sopralluogo: 19/06/2019



LOVARA DI SALVATRONDA, via

Descrizione prestazionale dell'intervento

Adeguamento di attraversamento pedonale tramite **nuova realizzazione di segnaletica tattile a pavimento** (segnale pericolo valicabile), **posta trasversalmente alla direzione** di marcia. La segnaletica tattile di profondità 40 cm e larghezza uguale alla zebra, serve ad evidenziare la delimitazione tra sede pedonale e carrabile. In caso di isola salvagente, la segnaletica sarà ripetuta all'inizio e alla fine dell'isola come preavviso di attenzione; ciascuna di queste bande avrà una profondità minima di 40 cm.

ATTENZIONE !

Il materiale da utilizzarsi deve essere consono al contesto in cui si trova. Sono da evitarsi materiali in gomma incollati ma bensì piastrelle di ceramica, pietra lavorata in superficie o materiale autobloccante. Prevedere sempre l'intercettazione sul marciapiede quando si è in presenza di un attraversamento.

Criticità

Assenza di **segnalazione tattile** per non vedenti in prossimità di **attraversamento pedonale** posto in **senso ortogonale al senso di marcia**.

Foto del rilievo



Esempio

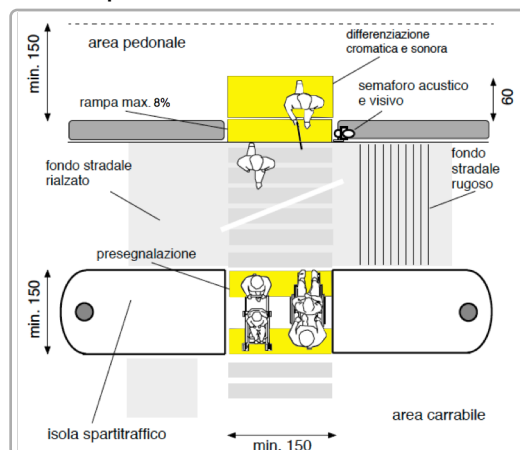

Riferimenti alla normativa nazionale

Legge 118/1971 art. 27
Legge 104/1992 art. 24
D.P.R. 503/96 art. 4 - 5
Legge 67/06 art. 1 comma 2
ISO/TC 59/SC 16 n° 140
ISO/FDIS 23599:2012 (E)
CEN/TS 15209

Legge 41/1986 art. 32
D.M. 236/89 art. 4.2.1 - 8.2
D.P.R. 380/01 art. 76 comma 8

Note integrative:

DIMENSIONI DELL'INTERVENTO

- Oggetti - Metri lineari
- Intervento generico

Totale mq. Passo Carraio

Tot. superficie mq.

Totale mq. Piazzola

Totale superf. della rampa/e
+p.c. o piazzola finale mq.

Costo orientativo € 390,00

Materiale suggerito: **Tipo LogesVetEvolution**

Data del sopralluogo: 13/07/2019



LOVARA DI SALVATRONDA, via

Descrizione prestazionale dell'intervento

Demolizione della rampa esistente e **ricostruzione** della stessa con pendenza longitudinale tale da consentirne l'agevole superamento da parte di tutti (preferibilmente inferiore/uguale al 5%), e pendenza trasversale non superiore all'1%.

La pavimentazione dovrà essere antisdrucchiolevole, uniforme e compatta.

La rampa dovrà avere larghezza non inferiore a cm 120 (se possibile larghezza 150 cm). Per lunghezze superiori a 10 m è necessario interrompere la rampa con un piano orizzontale intermedio di dimensioni non inferiori a cm 150x150.

Quando la differenza di quota fra i due piani (pedonale e carrabile) è maggiore di cm 20, si suggerisce di corredarla con cordolo battiruota o elemento di medesima risposta funzionale, nonché di corrimano, su almeno uno dei lati, visivamente percepibile anche a distanza al fine di ottenere anche una buona presegnalazione per ipovedenti.

ATTENZIONE !

Occorre fare una buona rasatura della finitura superficiale (attraverso la compattazione e la rullatura del materiale) per evitare di creare altre criticità sulla pavimentazione per le persone con difficoltà motorie. Ovvero non creare spessori e fonti di inciampo.

Il materiale del corrimano dovrebbe avere caratteristiche antisdrucchiolevoli ed essere piacevole al tatto. Il materiale non deve trasmettere un calore eccessivo quando esposto lungamente al sole.

Riferimenti alla normativa nazionale

Legge 118/1971 art. 27

Legge 41/1986 art. 32

Legge 104/1992 art. 24

D.M. 236/89 art. 4.1.11 - 4.2.1 - 8.2.1

D.P.R. 503/96 art. 4 - 5

Legge 104/92 art. 24

D.P.R. 380/01 art. 76 com.7

Note integrative:

Materiale suggerito: **Asfalto**

Criticità

Scivolo con **pendenza eccessiva**

Foto del rilievo



Esempio

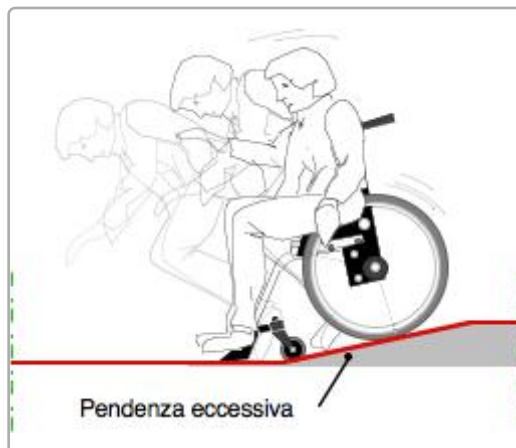

DIMENSIONI DELL'INTERVENTO

- Oggetti - Metri lineari
- Intervento generico

Totale mq. Passo Carraio

Tot. superficie mq.

Totale mq. Piazzola **3,20**

Totale superf. della rampa/e
+p.c. o piazzola finale mq. **10,88**

Costo orientativo €. 1.196,80

Data del sopralluogo: 19/06/2019



N. Intervento

0404

LOVARA DI SALVATRONDA, via

Descrizione prestazionale dell'intervento

Demolizione della rampa esistente e **ricostruzione** della stessa con pendenza longitudinale tale da consentirne l'agevole superamento da parte di tutti (preferibilmente inferiore/uguale al 5%), e pendenza trasversale non superiore all'1%.

La pavimentazione dovrà essere antisdrucchiolevole, uniforme e compatta.

La rampa dovrà avere larghezza non inferiore a cm 120 (se possibile larghezza 150 cm). Per lunghezze superiori a 10 m è necessario interrompere la rampa con un piano orizzontale intermedio di dimensioni non inferiori a cm 150x150.

Quando la differenza di quota fra i due piani (pedonale e carrabile) è maggiore di cm 20, si suggerisce di corredarla con cordolo battiruota o elemento di medesima risposta funzionale, nonché di corrimano, su almeno uno dei lati, visivamente percepibile anche a distanza al fine di ottenere anche una buona presegnalazione per ipovedenti.

ATTENZIONE !

Occorre fare una buona rasatura della finitura superficiale (attraverso la compattazione e la rullatura del materiale) per evitare di creare altre criticità sulla pavimentazione per le persone con difficoltà motorie. Ovvero non creare spessori e fonti di inciampo.

Il materiale del corrimano dovrebbe avere caratteristiche antisdrucchiolevoli ed essere piacevole al tatto. Il materiale non deve trasmettere un calore eccessivo quando esposto lungamente al sole.

Riferimenti alla normativa nazionale

Legge 118/1971 art. 27

Legge 41/1986 art. 32

Legge 104/1992 art. 24

D.M. 236/89 art. 4.1.11 - 4.2.1 - 8.2.1

D.P.R. 503/96 art. 4 - 5

Legge 104/92 art. 24

D.P.R. 380/01 art. 76 com.7

Note integrative:

Materiale suggerito: **Asfalto**

Criticità

Scivolo con **pendenza eccessiva**

Foto del rilievo



Esempio

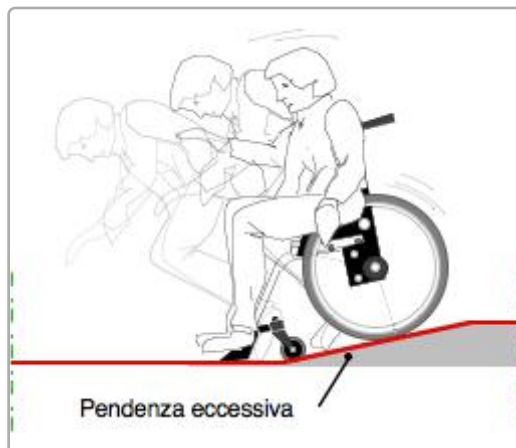

DIMENSIONI DELL'INTERVENTO

- Oggetti - Metri lineari
- Intervento generico

Totale mq. Passo Carraio

Tot. superficie mq.

Totale mq. Piazzola **2,34**

Totale superf. della rampa/e
+p.c. o piazzola finale mq. **8,58**

Costo orientativo €. 943,80

Data del sopralluogo: 19/06/2019



LOVARA DI SALVATRONDA, via

N. Intervento

0405

Descrizione prestazionale dell'intervento

Adeguamento della pavimentazione dissestata tramite **demolizione e rifacimento del tappetino d'usura o sostituzione di parte di essa**, con finitura tale da rendere il piano di calpestio perfettamente complanare e raccordato adeguatamente alla pavimentazione esistente.

-

ATTENZIONE !

Occorre fare una buona rasatura della finitura superficiale per evitare di creare altre criticità sulla pavimentazione per le persone con difficoltà motorie.

Criticità

Presenza di sconnessioni, buche isolate, deformazioni della pavimentazione esistente, assenza di porzioni di essa.

Foto del rilievo



Esempio

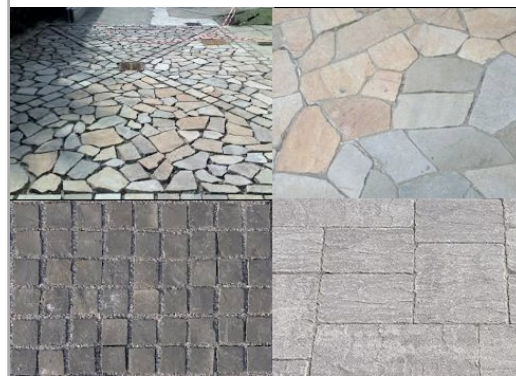

Riferimenti alla normativa nazionale

Legge 118/1971 art. 27
Legge 41/1986 art. 32
Legge 104/1992 art. 24
D.P.R. 380/2001 art. 82
D.M. 236/89 art. 4.2.1 - 8.2.1
D.P.R. 503/96 art. 4 - 5

Note integrative:

DIMENSIONI DELL'INTERVENTO

- Oggetti - Metri lineari
- Intervento generico

Totale mq. Passo Carraio

Tot. superficie mq. **0,85**

Totale mq. Piazzola

Totale superf. della rampa/e
+p.c. o piazzola finale mq.

Costo orientativo €. 33,15

Materiale suggerito: **Asfalto**

Data del sopralluogo: 19/06/2019



LOVARA DI SALVATRONDA, via

N. Intervento

0406

Descrizione prestazionale dell'intervento

Adeguamento della pavimentazione dissestata tramite **demolizione e rifacimento del tappetino d'usura o sostituzione di parte di essa**, con finitura tale da rendere il piano di calpestio perfettamente complanare e raccordato adeguatamente alla pavimentazione esistente.

-

ATTENZIONE !

Occorre fare una buona rasatura della finitura superficiale per evitare di creare altre criticità sulla pavimentazione per le persone con difficoltà motorie.

Criticità

Presenza di sconnessioni, buche isolate, deformazioni della pavimentazione esistente, assenza di porzioni di essa.

Foto del rilievo



Esempio

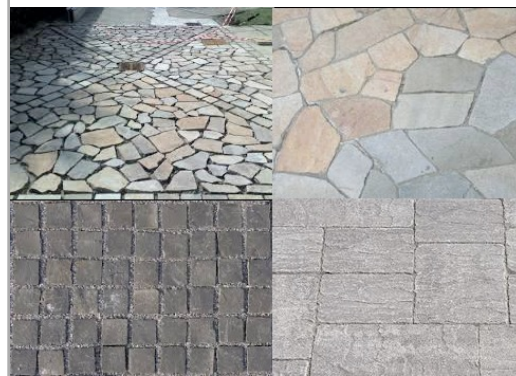

Riferimenti alla normativa nazionale

Legge 118/1971 art. 27
Legge 41/1986 art. 32
Legge 104/1992 art. 24
D.P.R. 380/2001 art. 82
D.M. 236/89 art. 4.2.1 - 8.2.1
D.P.R. 503/96 art. 4 - 5

Note integrative:

DIMENSIONI DELL'INTERVENTO

- Oggetti - Metri lineari
- Intervento generico

Totale mq. Passo Carraio

Tot. superficie mq. **1,50**

Totale mq. Piazzola

Totale superf. della rampa/e
+p.c. o piazzola finale mq.

Costo orientativo €. **58,50**

Materiale suggerito: **Asfalto**

Data del sopralluogo: 19/06/2019



LOVARA DI SALVATRONDA, via

N. Intervento

0407

Descrizione prestazionale dell'intervento

Adeguamento della pavimentazione dissestata tramite **demolizione e rifacimento del tappetino d'usura o sostituzione di parte di essa**, con finitura tale da rendere il piano di calpestio perfettamente complanare e raccordato adeguatamente alla pavimentazione esistente.

-

ATTENZIONE !

Occorre fare una buona rasatura della finitura superficiale per evitare di creare altre criticità sulla pavimentazione per le persone con difficoltà motorie.

Criticità

Presenza di sconnessioni, buche isolate, deformazioni della pavimentazione esistente, assenza di porzioni di essa.

Foto del rilievo



Esempio

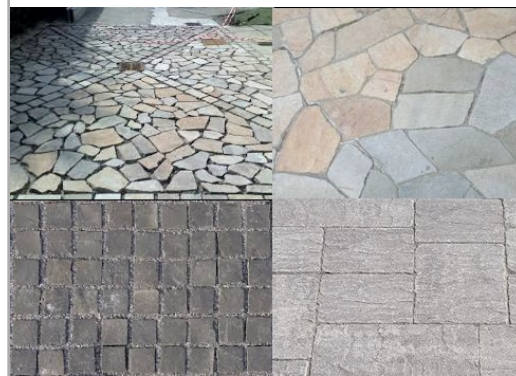

Riferimenti alla normativa nazionale

Legge 118/1971 art. 27
Legge 41/1986 art. 32
Legge 104/1992 art. 24
D.P.R. 380/2001 art. 82
D.M. 236/89 art. 4.2.1 - 8.2.1
D.P.R. 503/96 art. 4 - 5

Note integrative:

DIMENSIONI DELL'INTERVENTO

- Oggetti - Metri lineari
- Intervento generico

Totale mq. Passo Carraio

Tot. superficie mq. **2,40**

Totale mq. Piazzola

Totale superf. della rampa/e
+p.c. o piazzola finale mq.

Costo orientativo €. 115,20

Materiale suggerito: **Massello autobloccante**

Data del sopralluogo: 13/07/2019



LOVARA DI SALVATRONDA, via

N. Intervento

0408

Descrizione prestazionale dell'intervento

Adeguamento della pavimentazione dissestata tramite **demolizione e rifacimento del tappetino d'usura o sostituzione di parte di essa**, con finitura tale da rendere il piano di calpestio perfettamente complanare e raccordato adeguatamente alla pavimentazione esistente.

-

ATTENZIONE !

Occorre fare una buona rasatura della finitura superficiale per evitare di creare altre criticità sulla pavimentazione per le persone con difficoltà motorie.

Criticità

Presenza di sconnessioni, buche isolate, deformazioni della pavimentazione esistente, assenza di porzioni di essa.

Foto del rilievo



Esempio

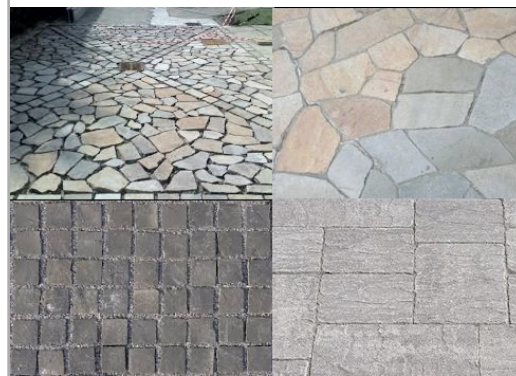

Riferimenti alla normativa nazionale

Legge 118/1971 art. 27
Legge 41/1986 art. 32
Legge 104/1992 art. 24
D.P.R. 380/2001 art. 82
D.M. 236/89 art. 4.2.1 - 8.2.1
D.P.R. 503/96 art. 4 - 5

Note integrative:

DIMENSIONI DELL'INTERVENTO

- Oggetti - Metri lineari
- Intervento generico

Totale mq. Passo Carraio

Tot. superficie mq. **3,00**

Totale mq. Piazzola

Totale superf. della rampa/e
+p.c. o piazzola finale mq.

Costo orientativo €. 144,00

Materiale suggerito: **Massello autobloccante**

Data del sopralluogo: 19/06/2019



N. Intervento

0409

CERCHIARA, via (porzione)

Descrizione prestazionale dell'intervento

Inserimento di **paletto/archetto parapetonale** in acciaio (o ferro zincato e tinteggiato) finalizzato ad aumentare il livello di sicurezza dei pedoni.

Criticità

Assenza di protezione del percorso pedonale

Foto del rilievo



Esempio

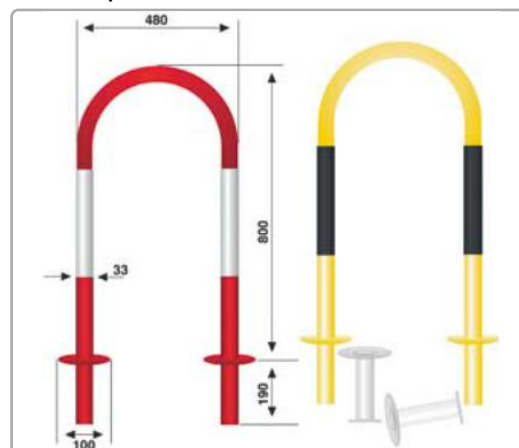

DIMENSIONI DELL'INTERVENTO

- Oggetti - Metri lineari
- Intervento generico

3

Totale mq. Passo Carraio

Tot. superficie mq.

Totale mq. Piazzola

Totale superf. della rampa/e
+p.c. o piazzola finale mq.

Riferimenti alla normativa nazionale

Legge 118/1971 art. 27
Legge 41/1986 art. 32
Legge 104/1992 art. 24
D.P.R. 380/2001 art. 82

Note integrative:

Costo orientativo € 300,00

Materiale suggerito:

Data del sopralluogo: 13/07/2019



CERCHIARA, via (porzione)

N. Intervento

0410

Descrizione prestazionale dell'intervento

Adeguamento della pavimentazione dissestata tramite **demolizione e rifacimento del tappetino d'usura o sostituzione di parte di essa**, con finitura tale da rendere il piano di calpestio perfettamente complanare e raccordato adeguatamente alla pavimentazione esistente.

-

ATTENZIONE !

Occorre fare una buona rasatura della finitura superficiale per evitare di creare altre criticità sulla pavimentazione per le persone con difficoltà motorie.

Criticità

Presenza di sconnessioni, buche isolate, deformazioni della pavimentazione esistente, assenza di porzioni di essa.

Foto del rilievo



Esempio

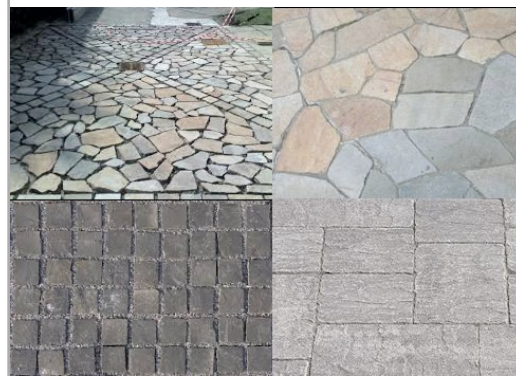

Riferimenti alla normativa nazionale

Legge 118/1971 art. 27
Legge 41/1986 art. 32
Legge 104/1992 art. 24
D.P.R. 380/2001 art. 82
D.M. 236/89 art. 4.2.1 - 8.2.1
D.P.R. 503/96 art. 4 - 5

Note integrative:

DIMENSIONI DELL'INTERVENTO

- Oggetti - Metri lineari
- Intervento generico

Totale mq. Passo Carraio

Tot. superficie mq. **1,50**

Totale mq. Piazzola

Totale superf. della rampa/e
+p.c. o piazzola finale mq.

Costo orientativo €. 72,00

Materiale suggerito: **Massello autobloccante**

Data del sopralluogo: 19/06/2019



N. Intervento

0411

CERCHIARA, via (porzione)

Descrizione prestazionale dell'intervento

Inserimento di **paletto/archetto parapetonale** in acciaio (o ferro zincato e tinteggiato) finalizzato ad aumentare il livello di sicurezza dei pedoni.

Criticità

Assenza di protezione del percorso pedonale

Foto del rilievo



Esempio

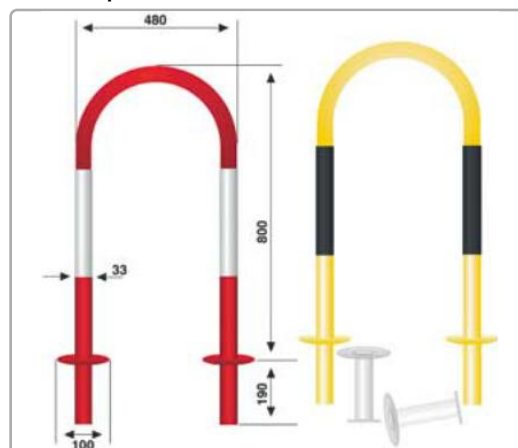

DIMENSIONI DELL'INTERVENTO

- Oggetti - Metri lineari
- Intervento generico

2

Totale mq. Passo Carraio

Tot. superficie mq.

Totale mq. Piazzola

Totale superf. della rampa/e
+p.c. o piazzola finale mq.

Riferimenti alla normativa nazionale

Legge 118/1971 art. 27
Legge 41/1986 art. 32
Legge 104/1992 art. 24
D.P.R. 380/2001 art. 82

Note integrative:

Costo orientativo €. 200,00

Materiale suggerito:

Data del sopralluogo: 13/07/2019



N. Intervento

0412

CERCHIARA, via (porzione)

Descrizione prestazionale dell'intervento

Eliminazione del dislivello attraverso la realizzazione di un raccordo della pavimentazione con l'area carrabile mediante la **sovrapposizione di uno strato bituminoso** su tutta la larghezza del marciapiede.

ATTENZIONE !

Occorre fare una buona rasatura della finitura superficiale (attraverso la compattazione e la rullatura del materiale) per evitare di creare altre criticità sulla pavimentazione per le persone con difficoltà motorie. Ovvero non creare spessori e fonti di inciampo.

Criticità

Dislivello causato da **gradino max 2,5 cm**

Foto del rilievo



Esempio

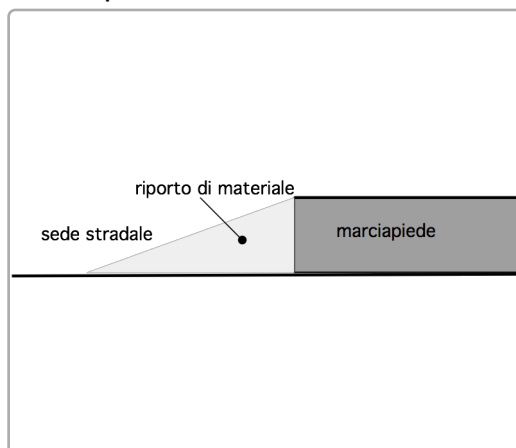

Riferimenti alla normativa nazionale

Legge 118/1971 art. 27
Legge 41/1986 art. 32
Legge 104/1992 art. 24
D.M. 236/89 art. 4.1.11 - 8.1.11
D.P.R. 503/96 art. 7

Note integrative:

DIMENSIONI DELL'INTERVENTO

- Oggetti - Metri lineari
- Intervento generico
Totale mq. Passo Carraio
Tot. superficie mq.
Totale mq. Piazzola
Totale superf. della rampa/e
+p.c. o piazzola finale mq. **1,20**

Costo orientativo €. 216,00

Materiale suggerito: **Metallo**

Data del sopralluogo: 19/06/2019



CERCHIARA, via (porzione)

N. Intervento

0413

Descrizione prestazionale dell'intervento

Adeguamento della pavimentazione dissestata tramite **demolizione e rifacimento del tappetino d'usura o sostituzione di parte di essa**, con finitura tale da rendere il piano di calpestio perfettamente complanare e raccordato adeguatamente alla pavimentazione esistente.

-

ATTENZIONE !

Occorre fare una buona rasatura della finitura superficiale per evitare di creare altre criticità sulla pavimentazione per le persone con difficoltà motorie.

Criticità

Presenza di sconnessioni, buche isolate, deformazioni della pavimentazione esistente, assenza di porzioni di essa.

Foto del rilievo



Esempio

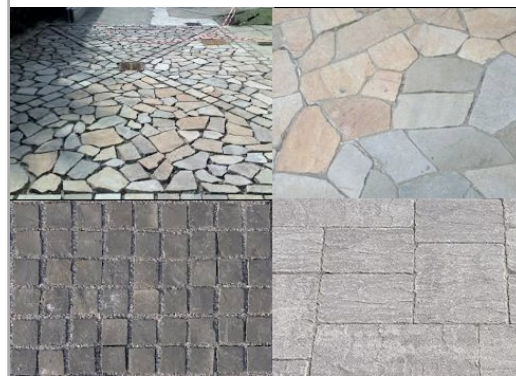

Riferimenti alla normativa nazionale

Legge 118/1971 art. 27
Legge 41/1986 art. 32
Legge 104/1992 art. 24
D.P.R. 380/2001 art. 82
D.M. 236/89 art. 4.2.1 - 8.2.1
D.P.R. 503/96 art. 4 - 5

Note integrative:

DIMENSIONI DELL'INTERVENTO

- Oggetti - Metri lineari
- Intervento generico

Totale mq. Passo Carraio

Tot. superficie mq. **0,72**

Totale mq. Piazzola

Totale superf. della rampa/e
+p.c. o piazzola finale mq.

Costo orientativo €. 50,40

Materiale suggerito: **Ceramica (gres)**

Data del sopralluogo: 13/07/2019



CERCHIARA, via (porzione)

N. Intervento

0414

Descrizione prestazionale dell'intervento

Adeguamento della pavimentazione dissestata tramite **demolizione e rifacimento del tappetino d'usura o sostituzione di parte di essa**, con finitura tale da rendere il piano di calpestio perfettamente complanare e raccordato adeguatamente alla pavimentazione esistente.

-

ATTENZIONE !

Occorre fare una buona rasatura della finitura superficiale per evitare di creare altre criticità sulla pavimentazione per le persone con difficoltà motorie.

Criticità

Presenza di sconnessioni, buche isolate, deformazioni della pavimentazione esistente, assenza di porzioni di essa.

Foto del rilievo



Esempio

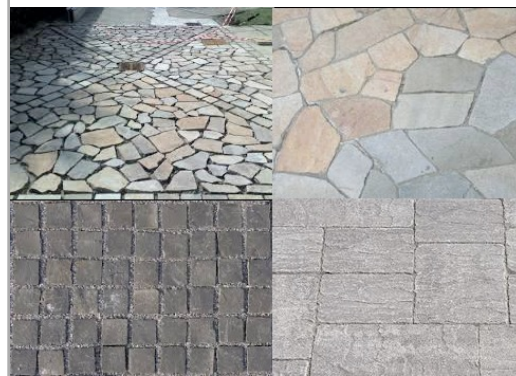

Riferimenti alla normativa nazionale

Legge 118/1971 art. 27
Legge 41/1986 art. 32
Legge 104/1992 art. 24
D.P.R. 380/2001 art. 82
D.M. 236/89 art. 4.2.1 - 8.2.1
D.P.R. 503/96 art. 4 - 5

Note integrative:

DIMENSIONI DELL'INTERVENTO

- Oggetti - Metri lineari
- Intervento generico

Totale mq. Passo Carraio

Tot. superficie mq. **0,18**

Totale mq. Piazzola

Totale superf. della rampa/e
+p.c. o piazzola finale mq.

Costo orientativo €. 12,60

Materiale suggerito: **Ceramica (gres)**

Data del sopralluogo: 13/07/2019



CERCHIARA, via (porzione)

Descrizione prestazionale dell'intervento

Demolizione della rampa esistente e **ricostruzione** della stessa con pendenza longitudinale tale da consentirne l'agevole superamento da parte di tutti (preferibilmente inferiore/uguale al 5%), e pendenza trasversale non superiore all'1%.

La pavimentazione dovrà essere antisdrucchiolevole, uniforme e compatta.

La rampa dovrà avere larghezza non inferiore a cm 120 (se possibile larghezza 150 cm). Per lunghezze superiori a 10 m è necessario interrompere la rampa con un piano orizzontale intermedio di dimensioni non inferiori a cm 150x150.

Quando la differenza di quota fra i due piani (pedonale e carrabile) è maggiore di cm 20, si suggerisce di corredarla con cordolo battiruota o elemento di medesima risposta funzionale, nonché di corrimano, su almeno uno dei lati, visivamente percepibile anche a distanza al fine di ottenere anche una buona presegnalazione per ipovedenti.

ATTENZIONE !

Occorre fare una buona rasatura della finitura superficiale (attraverso la compattazione e la rullatura del materiale) per evitare di creare altre criticità sulla pavimentazione per le persone con difficoltà motorie. Ovvero non creare spessori e fonti di inciampo.

Il materiale del corrimano dovrebbe avere caratteristiche antisdrucchiolevoli ed essere piacevole al tatto. Il materiale non deve trasmettere un calore eccessivo quando esposto lungamente al sole.

Riferimenti alla normativa nazionale

Legge 118/1971 art. 27

Legge 41/1986 art. 32

Legge 104/1992 art. 24

D.M. 236/89 art. 4.1.11 - 4.2.1 - 8.2.1

D.P.R. 503/96 art. 4 - 5

Legge 104/92 art. 24

D.P.R. 380/01 art. 76 com.7

Note integrative:

Materiale suggerito: **Ceramica (gres)**

Criticità

Scivolo con **pendenza eccessiva**

Foto del rilievo



Esempio

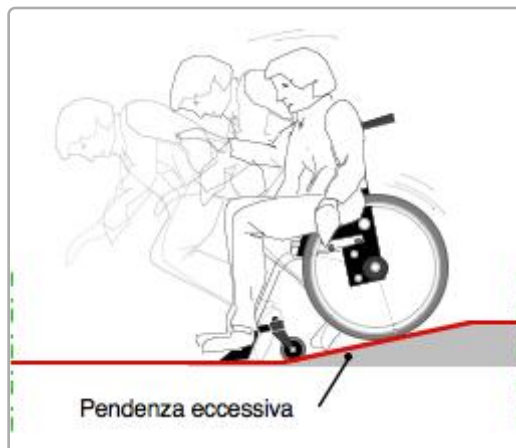

DIMENSIONI DELL'INTERVENTO

- Oggetti - Metri lineari
- Intervento generico

Totale mq. Passo Carraio

Tot. superficie mq.

Totale mq. Piazzola

Totale superf. della rampa/e
+p.c. o piazzola finale mq.

5,60

Costo orientativo €. 812,00

Data del sopralluogo: 19/06/2019



CERCHIARA, via (porzione)

Descrizione prestazionale dell'intervento

Adeguamento di attraversamento pedonale tramite **nuova realizzazione di segnaletica tattile a pavimento** (segnale pericolo valicabile), **posta trasversalmente alla direzione** di marcia. La segnaletica tattile di profondità 40 cm e larghezza uguale alla zebra, serve ad evidenziare la delimitazione tra sede pedonale e carrabile. In caso di isola salvagente, la segnaletica sarà ripetuta all'inizio e alla fine dell'isola come preavviso di attenzione; ciascuna di queste bande avrà una profondità minima di 40 cm.

ATTENZIONE !

Il materiale da utilizzarsi deve essere consono al contesto in cui si trova. Sono da evitarsi materiali in gomma incollati ma bensì piastrelle di ceramica, pietra lavorata in superficie o materiale autobloccante. Prevedere sempre l'intercettazione sul marciapiede quando si è in presenza di un attraversamento.

Criticità

Assenza di **segnalazione tattile** per non vedenti in prossimità di **attraversamento pedonale** posto in **senso ortogonale al senso di marcia**.

Foto del rilievo



Esempio

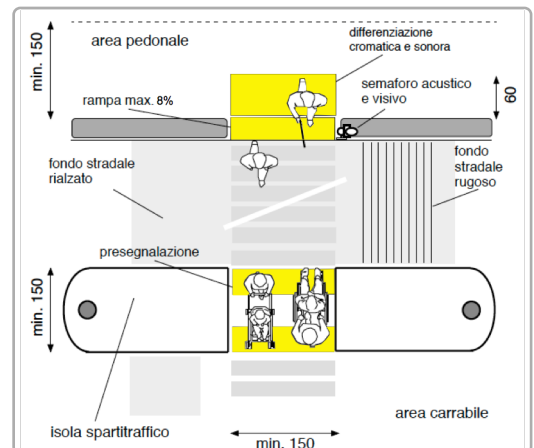

Riferimenti alla normativa nazionale

Legge 118/1971 art. 27
Legge 104/1992 art. 24
D.P.R. 503/96 art. 4 - 5
Legge 67/06 art. 1 comma 2
ISO/TC 59/SC 16 n° 140
ISO/FDIS 23599:2012 (E)
CEN/TS 15209

Legge 41/1986 art. 32
D.M. 236/89 art. 4.2.1 - 8.2
D.P.R. 380/01 art. 76 comma 8

Note integrative:

DIMENSIONI DELL'INTERVENTO

- Oggetti - Metri lineari
- Intervento generico

Totale mq. Passo Carraio

Tot. superficie mq.

Totale mq. Piazzola

Totale superf. della rampa/e
+p.c. o piazzola finale mq.

Costo orientativo € 260,00

Materiale suggerito: **Tipo LogesVetEvolution**

Data del sopralluogo: 13/07/2019



CERCHIARA, via (porzione)

Descrizione prestazionale dell'intervento

Raccordo del percorso attraverso la creazione, con **asporto** di materiale, di una rampa di lunghezza sufficiente ad ottenere una pendenza non superiore al 5% e di larghezza pari alla larghezza del marciapiede. Qualora la rampa sia proposta sulla direttrice del marciapiede la cui larghezza dello stesso risulti superiore a cm.200, questa sarà comunque di larghezza non inferiore a cm.120. Ogni rampa di nuova realizzazione dovrà sempre avere una superficie trattata, in modo tale da rendere percepibile il manufatto da parte delle persone non vedenti attraverso un segnale tattilo plantare ottenibile mediante incisione del materiale secondo la codificazione determinata dalle associazioni locali delle persone non vedenti. Il medesimo materiale costituente la rampa dovrà essere cromaticamente percepibile dalle persone ipovedenti attraverso idoneo contrasto dei materiali. Quando la differenza di quota fra i due piani (pedonale e carrabile) è maggiore di cm 20, si suggerisce di corredarla con cordolo battiruota o elemento di medesima risposta funzionale, nonché di corrimano, su almeno uno dei lati, visivamente percepibile alle persone ipovedenti.

ATTENZIONE !

Occorre fare una buona rasatura della finitura superficiale (attraverso la compattazione e la rullatura del materiale) per evitare di creare altre criticità sulla pavimentazione per le persone con difficoltà motorie. Ovvero non creare spessori e fonti di inciampo.

Riferimenti alla normativa nazionale

Legge 118/1971 art. 27
Legge 41/1986 art. 32
Legge 104/1992 art. 24
D.M. 236/89 art. 4.1.11 - 4.2.1 - 8.2.1
D.P.R. 503/96 art. 4 - 5
Legge 104/92 art. 24
D.P.R. 380/01 art.76 com.7

Note integrative:

Materiale suggerito: **Massello autobloccante**

Criticità

Dislivello causato da gradino di **2/30 cm**

Foto del rilievo



Esempio

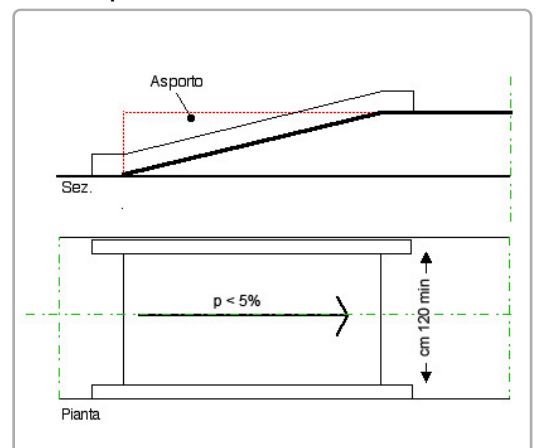

DIMENSIONI DELL'INTERVENTO

- Oggetti - Metri lineari
- Intervento generico
Totale mq. Passo Carraio
Tot. superficie mq.
Totale mq. Piazzola
Totale superf. della rampa/e
+p.c. o piazzola finale mq.
3,00
9,00

Costo orientativo €. 1.125,00

Data del sopralluogo: 19/06/2019



CERCHIARA, via (porzione)

Descrizione prestazionale dell'intervento

Adeguamento di attraversamento pedonale tramite **nuova realizzazione di segnaletica tattile** a pavimento (segnale pericolo valicabile), **posta trasversalmente alla direzione** di marcia. La segnaletica tattile di profondità 40 cm e larghezza uguale alla zebra, serve ad evidenziare la delimitazione tra sede pedonale e carrabile. In caso di isola salvagente, la segnaletica sarà ripetuta all'inizio e alla fine dell'isola come preavviso di attenzione; ciascuna di queste bande avrà una profondità minima di 40 cm.

ATTENZIONE !

Il materiale da utilizzarsi deve essere consono al contesto in cui si trova. Sono da evitarsi materiali in gomma incollati ma bensì piastrelle di ceramica, pietra lavorata in superficie o materiale autobloccante.

Prevedere sempre l'intercettazione sul marciapiede quando si è in presenza di un attraversamento.

Criticità

Assenza di **segnalazione tattile** per non vedenti in prossimità di **attraversamento pedonale** posto in **senso ortogonale al senso di marcia**.

Foto del rilievo



Esempio

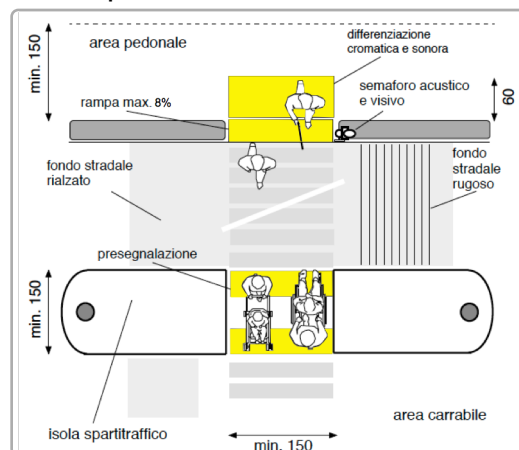

Riferimenti alla normativa nazionale

Legge 118/1971 art. 27
Legge 104/1992 art. 24
D.P.R. 503/96 art. 4 - 5
Legge 67/06 art. 1 comma 2
ISO/TC 59/SC 16 n° 140
ISO/FDIS 23599:2012 (E)
CEN/TS 15209

Legge 41/1986 art. 32
D.M. 236/89 art. 4.2.1 - 8.2
D.P.R. 380/01 art. 76 comma 8

Note integrative:

DIMENSIONI DELL'INTERVENTO

- Oggetti - Metri lineari
- Intervento generico

Totale mq. Passo Carraio

Tot. superficie mq.

Totale mq. Piazzola

Totale superf. della rampa/e
+p.c. o piazzola finale mq.

Costo orientativo € 260,00

Materiale suggerito: **Tipo LogesVetEvolution**

Data del sopralluogo: 13/07/2019



CERCHIARA, via (porzione)

N. Intervento

0419

Descrizione prestazionale dell'intervento

Adeguamento della pavimentazione dissestata tramite **demolizione e rifacimento del tappetino d'usura o sostituzione di parte di essa**, con finitura tale da rendere il piano di calpestio perfettamente complanare e raccordato adeguatamente alla pavimentazione esistente.

-

ATTENZIONE !

Occorre fare una buona rasatura della finitura superficiale per evitare di creare altre criticità sulla pavimentazione per le persone con difficoltà motorie.

Criticità

Presenza di sconnessioni, buche isolate, deformazioni della pavimentazione esistente, assenza di porzioni di essa.

Foto del rilievo



Esempio

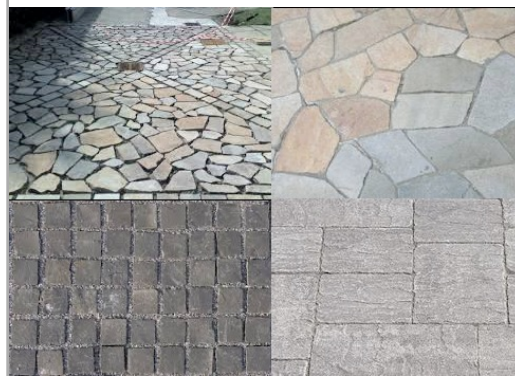

Riferimenti alla normativa nazionale

Legge 118/1971 art. 27
Legge 41/1986 art. 32
Legge 104/1992 art. 24
D.P.R. 380/2001 art. 82
D.M. 236/89 art. 4.2.1 - 8.2.1
D.P.R. 503/96 art. 4 - 5

Note integrative:

DIMENSIONI DELL'INTERVENTO

- Oggetti - Metri lineari
- Intervento generico

Totale mq. Passo Carraio

Tot. superficie mq. **4,00**

Totale mq. Piazzola

Totale superf. della rampa/e
+p.c. o piazzola finale mq.

Costo orientativo €. 192,00

Materiale suggerito: **Massello autobloccante**

Data del sopralluogo: 19/06/2019



N. Intervento

0420

CERCHIARA, via (porzione)

Descrizione prestazionale dell'intervento

Eliminare l'oggetto che costituisce barriera al passaggio pedonale.

Criticità

Ostacolo costituito da fioriera, albero o cespuglio

Foto del rilievo



Esempio



Riferimenti alla normativa nazionale

Legge 118/1971 art. 27
Legge 41/1986 art. 32
Legge 104/1992 art. 24
D.M. 236/89 art. 4.2.1 - 8.2
D.P.R. 503/96 art. 4 - 5

Note integrative:

DIMENSIONI DELL'INTERVENTO

- Oggetti - Metri lineari	1
- Intervento generico	
Totale mq. Passo Carraio	
Tot. superficie mq.	
Totale mq. Piazzola	
Totale superf. della rampa/e +p.c. o piazzola finale mq.	

Costo orientativo €. 60,00

Materiale suggerito:

Data del sopralluogo: 19/06/2019



CERCHIARA, via (porzione)

Descrizione prestazionale dell'intervento

Demolizione della rampa esistente e **ricostruzione** della stessa con pendenza longitudinale tale da consentirne l'agevole superamento da parte di tutti (preferibilmente inferiore/uguale al 5%), e pendenza trasversale non superiore all'1%.

La pavimentazione dovrà essere antisdrucchiolevole, uniforme e compatta.

La rampa dovrà avere larghezza non inferiore a cm 120 (se possibile larghezza 150 cm). Per lunghezze superiori a 10 m è necessario interrompere la rampa con un piano orizzontale intermedio di dimensioni non inferiori a cm 150x150.

Quando la differenza di quota fra i due piani (pedonale e carrabile) è maggiore di cm 20, si suggerisce di corredarla con cordolo battiruota o elemento di medesima risposta funzionale, nonché di corrimano, su almeno uno dei lati, visivamente percepibile anche a distanza al fine di ottenere anche una buona presegnalazione per ipovedenti.

ATTENZIONE !

Occorre fare una buona rasatura della finitura superficiale (attraverso la compattazione e la rullatura del materiale) per evitare di creare altre criticità sulla pavimentazione per le persone con difficoltà motorie. Ovvero non creare spessori e fonti di inciampo.

Il materiale del corrimano dovrebbe avere caratteristiche antisdrucchiolevoli ed essere piacevole al tatto. Il materiale non deve trasmettere un calore eccessivo quando esposto lungamente al sole.

Riferimenti alla normativa nazionale

Legge 118/1971 art. 27

Legge 41/1986 art. 32

Legge 104/1992 art. 24

D.M. 236/89 art. 4.1.11 - 4.2.1 - 8.2.1

D.P.R. 503/96 art. 4 - 5

Legge 104/92 art. 24

D.P.R. 380/01 art. 76 com.7

Note integrative:

Materiale suggerito: **Asfalto**

Criticità

Scivolo con **pendenza eccessiva**

Foto del rilievo



Esempio

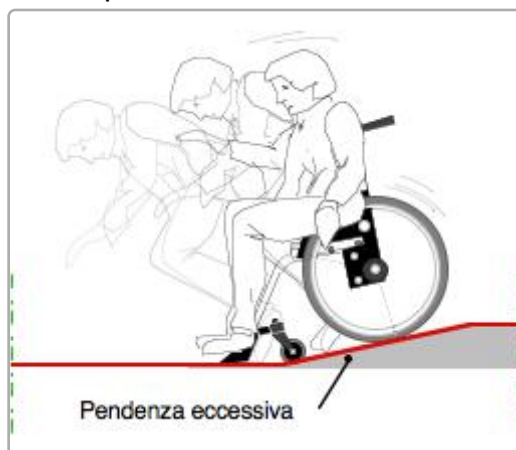

DIMENSIONI DELL'INTERVENTO

- Oggetti - Metri lineari
- Intervento generico

Totale mq. Passo Carraio

Tot. superficie mq.

Totale mq. Piazzola **2,25**

Totale superf. della rampa/e
+p.c. o piazzola finale mq. **11,25**

Costo orientativo €. 1.237,50

Data del sopralluogo: 19/06/2019



N. Intervento

0423

CERCHIARA, via (porzione)

Descrizione prestazionale dell'intervento

Nuova realizzazione di attraversamento pedonale **a raso**, tramite adeguamento dei raccordi al percorso pedonale esistente e inserimento di segnaletica tattile a pavimento (segnale pericolo valicabile) ad evidenziare la delimitazione tra sede pedonale e carrabile; realizzazione di zebraure di larghezza minima 250 cm. La pavimentazione utilizzata nell'attraversamento, sarà la medesima già presente.

ATTENZIONE !

Occorre fare una buona rasatura della finitura superficiale per evitare di creare altre criticità sulla pavimentazione derivanti da diverse sovrapposizioni di bitume, pessimi raccordi con l'impiantistica sotterranea.

Criticità

Assenza di attraversamento pedonale a raso

Foto del rilievo



Esempio

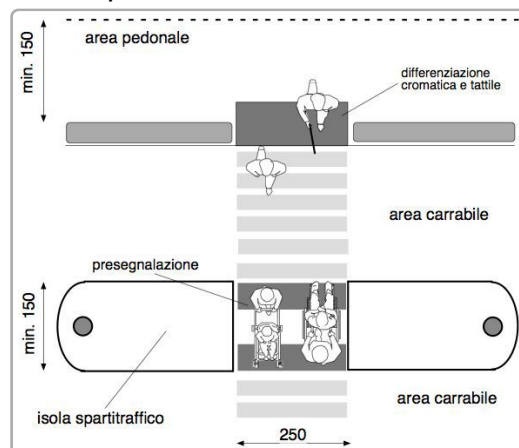

Riferimenti alla normativa nazionale

Legge 118/1971 art. 27
Legge 41/1986 art. 32
Legge 104/1992 art. 24
D.P.R. 380/2001 art. 82
D.P.R. 503/96 art. 6

Note integrative:

DIMENSIONI DELL'INTERVENTO	- Oggetti - Metri lineari - Intervento generico
	Totale mq. Passo Carraio
	Tot. superficie mq. 17,50
	Totale mq. Piazzola
	Totale superf. della rampa/e +p.c. o piazzola finale mq.

Costo orientativo €. 5.425,00

Materiale suggerito: **Asfalto**

Data del sopralluogo: 13/07/2019



CERCHIARA, via (porzione)

Descrizione prestazionale dell'intervento

Demolizione della rampa esistente e **ricostruzione** della stessa con pendenza longitudinale tale da consentirne l'agevole superamento da parte di tutti (preferibilmente inferiore/uguale al 5%), e pendenza trasversale non superiore all'1%.

La pavimentazione dovrà essere antisdrucchiolevole, uniforme e compatta.

La rampa dovrà avere larghezza non inferiore a cm 120 (se possibile larghezza 150 cm). Per lunghezze superiori a 10 m è necessario interrompere la rampa con un piano orizzontale intermedio di dimensioni non inferiori a cm 150x150.

Quando la differenza di quota fra i due piani (pedonale e carrabile) è maggiore di cm 20, si suggerisce di corredarla con cordolo battiruota o elemento di medesima risposta funzionale, nonché di corrimano, su almeno uno dei lati, visivamente percepibile anche a distanza al fine di ottenere anche una buona presegnalazione per ipovedenti.

ATTENZIONE !

Occorre fare una buona rasatura della finitura superficiale (attraverso la compattazione e la rullatura del materiale) per evitare di creare altre criticità sulla pavimentazione per le persone con difficoltà motorie. Ovvero non creare spessori e fonti di inciampo.

Il materiale del corrimano dovrebbe avere caratteristiche antisdrucchiolevoli ed essere piacevole al tatto. Il materiale non deve trasmettere un calore eccessivo quando esposto lungamente al sole.

Riferimenti alla normativa nazionale

- Legge 118/1971 art. 27
- Legge 41/1986 art. 32
- Legge 104/1992 art. 24
- D.M. 236/89 art. 4.1.11 - 4.2.1 - 8.2.1
- D.P.R. 503/96 art. 4 - 5
- Legge 104/92 art. 24
- D.P.R. 380/01 art. 76 com.7

Note integrative:

Attenzione pozzetto

Materiale suggerito: **Asfalto**

Criticità

Scivolo con **pendenza eccessiva**

Foto del rilievo



Esempio

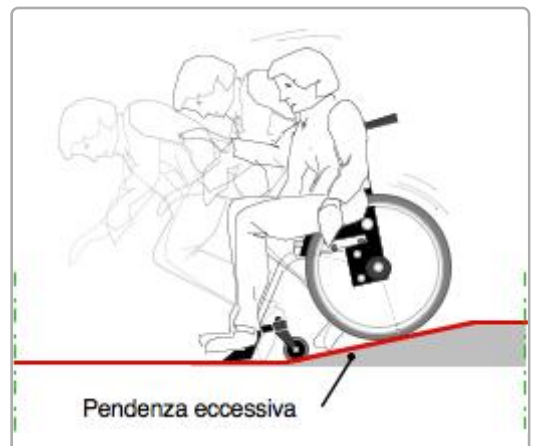

DIMENSIONI DELL'INTERVENTO

- Oggetti - Metri lineari	
- Intervento generico	
Totale mq. Passo Carraio	
Tot. superficie mq.	
Totale mq. Piazzola	1,50
Totale superf. della rampa/e +p.c. o piazzola finale mq.	4,50

Costo orientativo €. 495,00

Data del sopralluogo: 19/06/2019



CERCHIARA, via (porzione)

Descrizione prestazionale dell'intervento

Nuova realizzazione di attraversamento pedonale **a raso**, tramite adeguamento dei raccordi al percorso pedonale esistente e inserimento di segnaletica tattile a pavimento (segnale pericolo valicabile) ad evidenziare la delimitazione tra sede pedonale e carrabile; realizzazione di zebraure di larghezza minima 250 cm. La pavimentazione utilizzata nell'attraversamento, sarà la medesima già presente.

ATTENZIONE !

Occorre fare una buona rasatura della finitura superficiale per evitare di creare altre criticità sulla pavimentazione derivanti da diverse sovrapposizioni di bitume, pessimi raccordi con l'impiantistica sotterranea.

Criticità

Assenza di attraversamento pedonale a raso

Foto del rilievo



Esempio

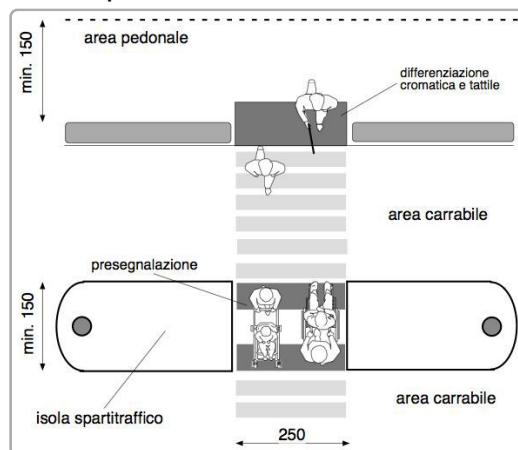

Riferimenti alla normativa nazionale

Legge 118/1971 art. 27
Legge 41/1986 art. 32
Legge 104/1992 art. 24
D.P.R. 380/2001 art. 82
D.P.R. 503/96 art. 6

Note integrative:

DIMENSIONI DELL'INTERVENTO

- Oggetti - Metri lineari
- Intervento generico

Totale mq. Passo Carraio

Tot. superficie mq. **20,00**

Totale mq. Piazzola

Totale superf. della rampa/e
+p.c. o piazzola finale mq.

Costo orientativo € 6.200,00

Materiale suggerito: **Asfalto**

Data del sopralluogo: 13/07/2019



N. Intervento

0426

CERCHIARA, via (porzione)

Descrizione prestazionale dell'intervento

Realizzazione di **marciapiede** o camminamento previa demolizione dell'esistente. Con superficie calpestabile compatta ed omogenea. La pendenza trasversale non dovrà superare l'1%. La larghezza del percorso non dovrà essere inferiore a cm 150.

ATTENZIONE !

Occorre fare una buona rasatura della finitura superficiale (attraverso la compattazione e la rullatura del materiale) per evitare di creare altre criticità sulla pavimentazione per le persone con difficoltà motorie. Ovvero non creare spessori e fonti di inciampo.

Criticità

Sconnessione generalizzata della pavimentazione

Foto del rilievo



Esempio

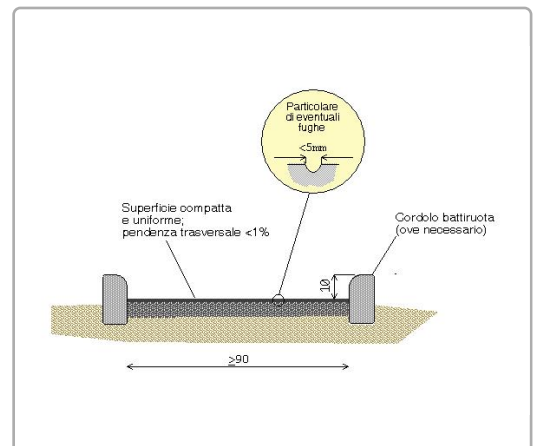

Riferimenti alla normativa nazionale

Legge 118/1971 art. 27
Legge 41/1986 art. 32
Legge 104/1992 art. 24
D.M. 236/89 art. 4.2.1 - 4.2.2 - 8.2.1 - 8.2.2
D.P.R. 503/96 art. 4 - 5

Note integrative:

DIMENSIONI DELL'INTERVENTO

- Oggetti - Metri lineari
- Intervento generico

Totale mq. Passo Carraio

Tot. superficie mq. **22,50**

Totale mq. Piazzola

Totale superf. della rampa/e
+p.c. o piazzola finale mq.

Costo orientativo €. 2.000,93

Materiale suggerito: **Asfalto**

Data del sopralluogo: 19/06/2019



N. Intervento

0427

CERCHIARA, via (porzione)

Descrizione prestazionale dell'intervento

Realizzazione di **marciapiede** o camminamento previa demolizione dell'esistente. Con superficie calpestabile compatta ed omogenea. La pendenza trasversale non dovrà superare l'1%. La larghezza del percorso non dovrà essere inferiore a cm 150.

ATTENZIONE !

Occorre fare una buona rasatura della finitura superficiale (attraverso la compattazione e la rullatura del materiale) per evitare di creare altre criticità sulla pavimentazione per le persone con difficoltà motorie. Ovvero non creare spessori e fonti di inciampo.

Criticità

Sconnessione generalizzata della pavimentazione

Foto del rilievo



Esempio

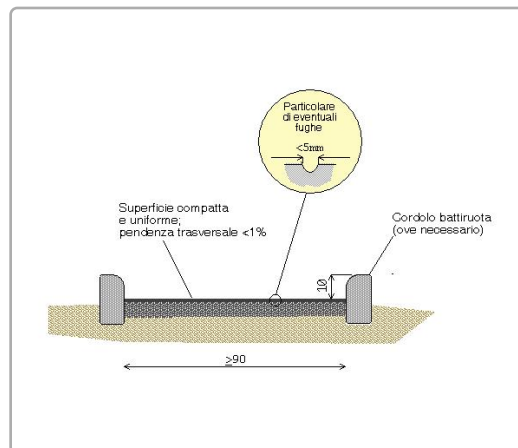

Riferimenti alla normativa nazionale

Legge 118/1971 art. 27

Legge 41/1986 art. 32

Legge 104/1992 art. 24

D.M. 236/89 art. 4.2.1 - 4.2.2 - 8.2.1 - 8.2.2

D.P.R. 503/96 art. 4 - 5

Note integrative:

DIMENSIONI DELL'INTERVENTO

- Oggetti - Metri lineari
- Intervento generico

Totale mq. Passo Carraio

Tot. superficie mq. **6,00**

Totale mq. Piazzola

Totale superf. della rampa/e
+p.c. o piazzola finale mq.

Costo orientativo €. 533,58

Materiale suggerito: **Asfalto**

Data del sopralluogo: 19/06/2019



N. Intervento

0428

CERCHIARA, via (porzione)

Descrizione prestazionale dell'intervento

Realizzazione di **marciapiede** o camminamento previa demolizione dell'esistente. Con superficie calpestabile compatta ed omogenea. La pendenza trasversale non dovrà superare l'1%. La larghezza del percorso non dovrà essere inferiore a cm 150.

ATTENZIONE !

Occorre fare una buona rasatura della finitura superficiale (attraverso la compattazione e la rullatura del materiale) per evitare di creare altre criticità sulla pavimentazione per le persone con difficoltà motorie. Ovvero non creare spessori e fonti di inciampo.

Criticità

Sconnessione generalizzata della pavimentazione

Foto del rilievo



Esempio

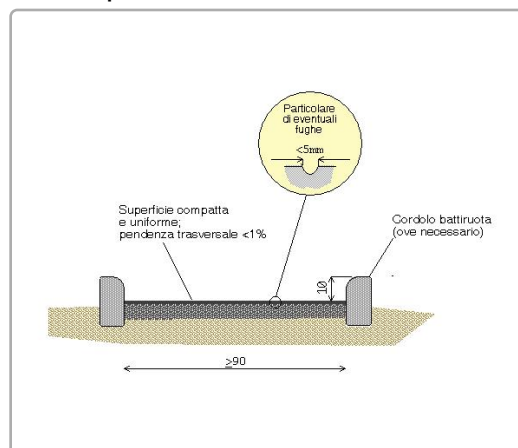

Riferimenti alla normativa nazionale

Legge 118/1971 art. 27
Legge 41/1986 art. 32
Legge 104/1992 art. 24
D.M. 236/89 art. 4.2.1 - 4.2.2 - 8.2.1 - 8.2.2
D.P.R. 503/96 art. 4 - 5

Note integrative:

DIMENSIONI DELL'INTERVENTO

- Oggetti - Metri lineari
- Intervento generico

Totale mq. Passo Carraio

Tot. superficie mq. **10,50**

Totale mq. Piazzola

Totale superf. della rampa/e
+p.c. o piazzola finale mq.

Costo orientativo €. 933,77

Materiale suggerito: **Asfalto**

Data del sopralluogo: 19/06/2019



N. Intervento

0429

CERCHIARA, via (porzione)

Descrizione prestazionale dell'intervento

Realizzazione di **marciapiede** o camminamento previa demolizione dell'esistente. Con superficie calpestabile compatta ed omogenea. La pendenza trasversale non dovrà superare l'1%. La larghezza del percorso non dovrà essere inferiore a cm 150.

ATTENZIONE !

Occorre fare una buona rasatura della finitura superficiale (attraverso la compattazione e la rullatura del materiale) per evitare di creare altre criticità sulla pavimentazione per le persone con difficoltà motorie. Ovvero non creare spessori e fonti di inciampo.

Criticità

Sconnessione generalizzata della pavimentazione

Foto del rilievo



Esempio

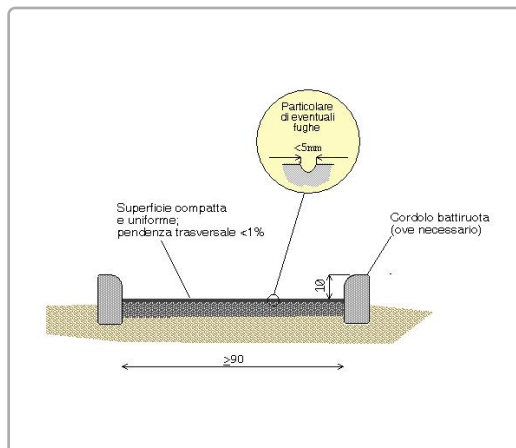

Riferimenti alla normativa nazionale

Legge 118/1971 art. 27
Legge 41/1986 art. 32
Legge 104/1992 art. 24
D.M. 236/89 art. 4.2.1 - 4.2.2 - 8.2.1 - 8.2.2
D.P.R. 503/96 art. 4 - 5

Note integrative:

DIMENSIONI DELL'INTERVENTO

- Oggetti - Metri lineari
- Intervento generico

Totale mq. Passo Carraio

Tot. superficie mq. **60,00**

Totale mq. Piazzola

Totale superf. della rampa/e
+p.c. o piazzola finale mq.

Costo orientativo €. 5.335,80

Materiale suggerito: **Asfalto**

Data del sopralluogo: 19/06/2019



N. Intervento

0430

CERCHIARA, via (porzione)

Descrizione prestazionale dell'intervento

Demolizione della rampa esistente e **ricostruzione** della stessa con pendenza longitudinale tale da consentirne l'agevole superamento da parte di tutti (preferibilmente inferiore/uguale al 5%), e pendenza trasversale non superiore all'1%.

La pavimentazione dovrà essere antisdrucchiolevole, uniforme e compatta.

La rampa dovrà avere larghezza non inferiore a cm 120 (se possibile larghezza 150 cm). Per lunghezze superiori a 10 m è necessario interrompere la rampa con un piano orizzontale intermedio di dimensioni non inferiori a cm 150x150.

Quando la differenza di quota fra i due piani (pedonale e carrabile) è maggiore di cm 20, si suggerisce di corredarla con cordolo battiruota o elemento di medesima risposta funzionale, nonché di corrimano, su almeno uno dei lati, visivamente percepibile anche a distanza al fine di ottenere anche una buona presegnalazione per ipovedenti.

ATTENZIONE !

Occorre fare una buona rasatura della finitura superficiale (attraverso la compattazione e la rullatura del materiale) per evitare di creare altre criticità sulla pavimentazione per le persone con difficoltà motorie. Ovvero non creare spessori e fonti di inciampo.

Il materiale del corrimano dovrebbe avere caratteristiche antisdrucchiolevoli ed essere piacevole al tatto. Il materiale non deve trasmettere un calore eccessivo quando esposto lungamente al sole.

Riferimenti alla normativa nazionale

Legge 118/1971 art. 27

Legge 41/1986 art. 32

Legge 104/1992 art. 24

D.M. 236/89 art. 4.1.11 - 4.2.1 - 8.2.1

D.P.R. 503/96 art. 4 - 5

Legge 104/92 art. 24

D.P.R. 380/01 art. 76 com.7

Note integrative:

Materiale suggerito: **Asfalto**

Criticità

Scivolo con **pendenza eccessiva**

Foto del rilievo



Esempio

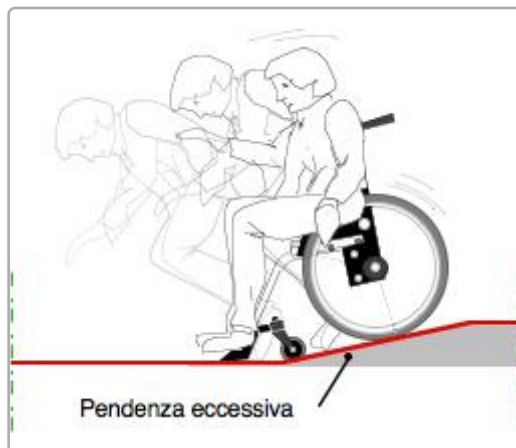

DIMENSIONI DELL'INTERVENTO

- Oggetti - Metri lineari
- Intervento generico

Totale mq. Passo Carraio

Tot. superficie mq.

Totale mq. Piazzola **3,20**

Totale superf. della rampa/e
+p.c. o piazzola finale mq. **16,64**

Costo orientativo €. 1.830,40

Data del sopralluogo: 19/06/2019



CERCHIARA, via (porzione)

Descrizione prestazionale dell'intervento

Adeguamento di attraversamento pedonale tramite **nuova realizzazione di segnaletica tattile a pavimento** (segnale pericolo valicabile), **posta trasversalmente alla direzione** di marcia. La segnaletica tattile di profondità 40 cm e larghezza uguale alla zebra, serve ad evidenziare la delimitazione tra sede pedonale e carrabile. In caso di isola salvagente, la segnaletica sarà ripetuta all'inizio e alla fine dell'isola come preavviso di attenzione; ciascuna di queste bande avrà una profondità minima di 40 cm.

ATTENZIONE !

Il materiale da utilizzarsi deve essere consono al contesto in cui si trova. Sono da evitarsi materiali in gomma incollati ma bensì piastrelle di ceramica, pietra lavorata in superficie o materiale autobloccante. Prevedere sempre l'intercettazione sul marciapiede quando si è in presenza di un attraversamento.

Criticità

Assenza di **segnalazione tattile** per non vedenti in prossimità di **attraversamento pedonale** posto in **senso ortogonale al senso di marcia**.

Foto del rilievo



Esempio

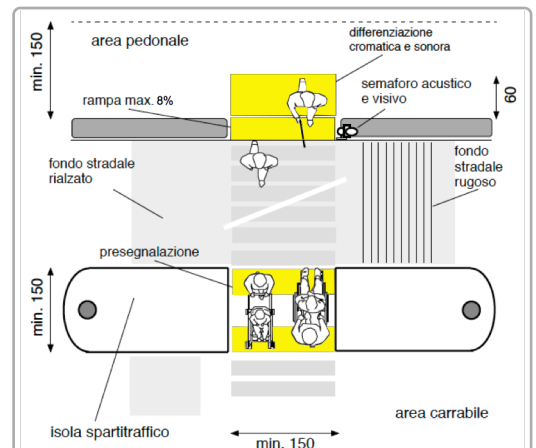

Riferimenti alla normativa nazionale

Legge 118/1971 art. 27
Legge 104/1992 art. 24
D.P.R. 503/96 art. 4 - 5
Legge 67/06 art. 1 comma 2
ISO/TC 59/SC 16 n° 140
ISO/FDIS 23599:2012 (E)
CEN/TS 15209

Legge 41/1986 art. 32
D.M. 236/89 art. 4.2.1 - 8.2
D.P.R. 380/01 art. 76 comma 8

Note integrative:

DIMENSIONI DELL'INTERVENTO

- Oggetti - Metri lineari
- Intervento generico

Totale mq. Passo Carraio

Tot. superficie mq.

Totale mq. Piazzola

Totale superf. della rampa/e
+p.c. o piazzola finale mq.

Costo orientativo € 650,00

Materiale suggerito: **Tipo LogesVetEvolution**

Data del sopralluogo: 13/07/2019



N. Intervento

0432

CERCHIARA, via (porzione)

Descrizione prestazionale dell'intervento

Spostare l'oggetto sul **lato interno/esterno** del percorso pedonale in modo da non costituire intralcio per le persone non vedenti e sub vedenti o persone anziane accompagnate, lasciando un passaggio netto per i pedoni di almeno cm 120 in larghezza.

ATTENZIONE !

La larghezza utile o passaggio netto, si intende la misura massima che garantisce il passaggio di una carrozzina escludendo il basamento del palo o l'asola per la messa a terra del palo che normalmente ingombra per alcuni centimetri.

Riferimenti alla normativa nazionale

Legge 118/1971 art. 27
Legge 41/1986 art. 32
Legge 104/1992 art. 24

Note integrative:

Materiale suggerito:

Criticità

Ostacolo costituito da **palo di illuminazione**

Foto del rilievo



Esempio

Nessuna immagine di supporto

DIMENSIONI DELL'INTERVENTO

- Oggetti - Metri lineari
- Intervento generico

1

Totale mq. Passo Carraio

Tot. superficie mq.

Totale mq. Piazzola

Totale superf. della rampa/e
+p.c. o piazzola finale mq.

Costo orientativo €. 500,95

Data del sopralluogo: 19/06/2019



N. Intervento

0433

CERCHIARA, via (porzione)

Descrizione prestazionale dell'intervento

Demolizione e rifacimento di parte di pavimentazione esistente al fine di ottenere il piano di calpestio con pendenza trasversale non superiore all'1%.

ATTENZIONE !

Si suggerisce una pendenza trasversale ottimale dell'1% e comunque non superiore al 2% solo se su brevi tratti (qualche metro).

Criticità

Presenza di **pendenza trasversale** eccessiva

Foto del rilievo



Esempio

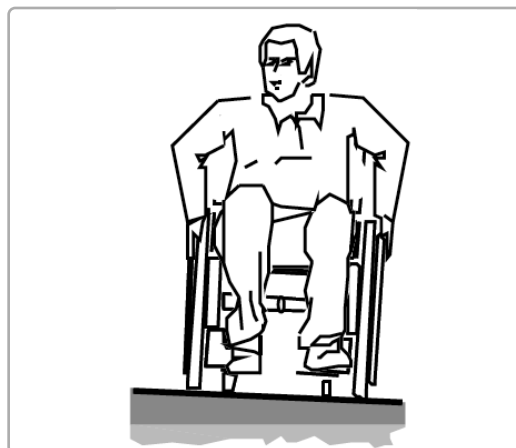

Riferimenti alla normativa nazionale

Legge 118/1971 art. 27
Legge 41/1986 art. 32
Legge 104/1992 art. 24
D.P.R. 380/2001 art. 82
D.M. 236/89 art. 4.2.1 - 8.2.1
D.P.R. 503/96 art. 4 - 5

Note integrative:

DIMENSIONI DELL'INTERVENTO

- Oggetti - Metri lineari
- Intervento generico

Totale mq. Passo Carraio

Tot. superficie mq. **40,15**

Totale mq. Piazzola

Totale superf. della rampa/e
+p.c. o piazzola finale mq.

Costo orientativo €. 3.613,50

Materiale suggerito: **Asfalto**

Data del sopralluogo: 19/06/2019



CERCHIARA, via (porzione)

N. Intervento

0434

Descrizione prestazionale dell'intervento

Adeguamento della pavimentazione dissestata tramite **demolizione e rifacimento del tappetino d'usura o sostituzione di parte di essa**, con finitura tale da rendere il piano di calpestio perfettamente complanare e raccordato adeguatamente alla pavimentazione esistente.

-

ATTENZIONE !

Occorre fare una buona rasatura della finitura superficiale per evitare di creare altre criticità sulla pavimentazione per le persone con difficoltà motorie.

Criticità

Presenza di sconnessioni, buche isolate, deformazioni della pavimentazione esistente, assenza di porzioni di essa.

Foto del rilievo



Esempio

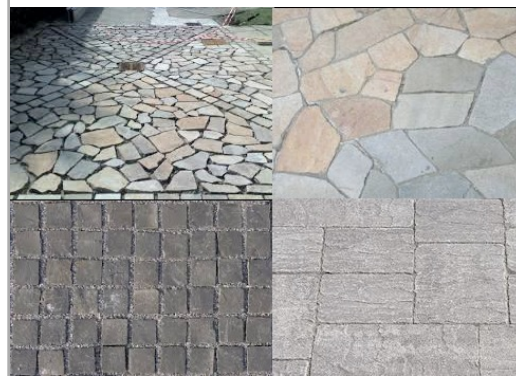

Riferimenti alla normativa nazionale

Legge 118/1971 art. 27
Legge 41/1986 art. 32
Legge 104/1992 art. 24
D.P.R. 380/2001 art. 82
D.M. 236/89 art. 4.2.1 - 8.2.1
D.P.R. 503/96 art. 4 - 5

Note integrative:

N. 2 Pozzetti

DIMENSIONI DELL'INTERVENTO

- Oggetti - Metri lineari
- Intervento generico

Totale mq. Passo Carraio

Tot. superficie mq. **10,50**

Totale mq. Piazzola

Totale superf. della rampa/e
+p.c. o piazzola finale mq.

Costo orientativo €. 409,50

Materiale suggerito: **Asfalto**

Data del sopralluogo: 19/06/2019



N. Intervento

0435

CERCHIARA, via (porzione)

Descrizione prestazionale dell'intervento

Nuova realizzazione di attraversamento pedonale **a raso**, tramite adeguamento dei raccordi al percorso pedonale esistente e inserimento di segnaletica tattile a pavimento (segnale pericolo valicabile) ad evidenziare la delimitazione tra sede pedonale e carrabile; realizzazione di zebraure di larghezza minima 250 cm. La pavimentazione utilizzata nell'attraversamento, sarà la medesima già presente.

ATTENZIONE !

Occorre fare una buona rasatura della finitura superficiale per evitare di creare altre criticità sulla pavimentazione derivanti da diverse sovrapposizioni di bitume, pessimi raccordi con l'impiantistica sotterranea.

Criticità

Assenza di attraversamento pedonale a raso

Foto del rilievo



Esempio

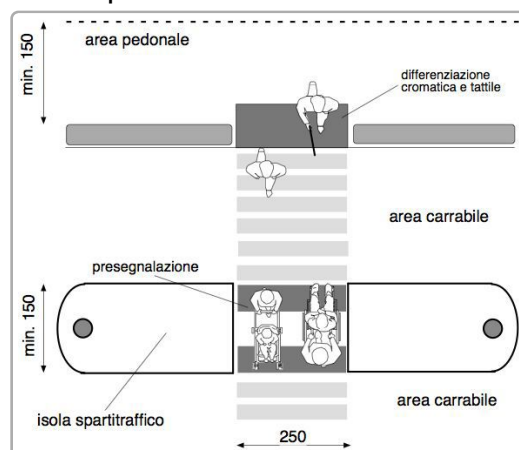

Riferimenti alla normativa nazionale

Legge 118/1971 art. 27
Legge 41/1986 art. 32
Legge 104/1992 art. 24
D.P.R. 380/2001 art. 82
D.P.R. 503/96 art. 6

Note integrative:

DIMENSIONI DELL'INTERVENTO

- Oggetti - Metri lineari
- Intervento generico

Totale mq. Passo Carraio

Tot. superficie mq. **37,50**

Totale mq. Piazzola

Totale superf. della rampa/e
+p.c. o piazzola finale mq.

Costo orientativo €. 11.625,00

Materiale suggerito: **Asfalto**

Data del sopralluogo: 19/06/2019



N. Intervento

0436

CERCHIARA, via (porzione)

Descrizione prestazionale dell'intervento

Adeguamento passo carraio tramite realizzazione di marciapiedi in rilevato, **alzando in parte la quota del percorso esistente, in modo da ottenere un doppio piano inclinato, perpendicolare al senso di marcia** e la cui pendenza non supera il 5%. Il manufatto è completo di elemento di raccordo per l'attraversamento dei veicoli (pendenza minima del 15%); la porzione di percorso orizzontale, utile per i pedoni e coincidente per la larghezza del passo carraio, deve essere di larghezza minima 120 cm.

Criticità

Dislivello causato da **pendenza eccessiva** del passo carraio

Foto del rilievo



Esempio

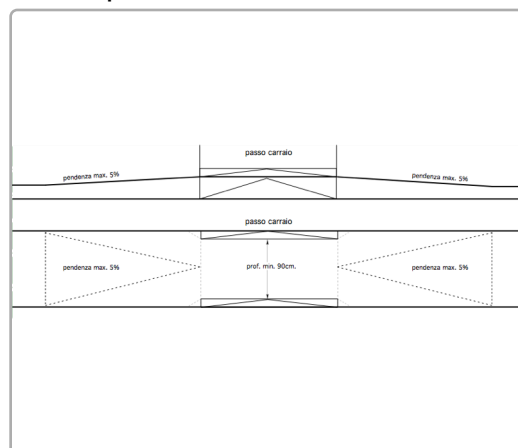

Riferimenti alla normativa nazionale

Legge 118/1971 art. 27
Legge 41/1986 art. 32
Legge 104/1992 art. 24
D.M. 236/89 art. 4.1.11 - 8.1.11
D.P.R. 503/96 art. 7

Note integrative:

DIMENSIONI DELL'INTERVENTO

- Oggetti - Metri lineari - Intervento generico	
Totale mq. Passo Carraio	35,2
Tot. superficie mq.	
Totale mq. Piazzola	
Totale superf. della rampa/e +p.c. o piazzola finale mq.	38,28

Costo orientativo €. 6.852,12

Materiale suggerito: **Asfalto**

Data del sopralluogo: 19/06/2019



CERCHIARA, via (porzione)

N. Intervento

0437

Descrizione prestazionale dell'intervento

Adeguamento della pavimentazione dissestata tramite **demolizione e rifacimento del tappetino d'usura o sostituzione di parte di essa**, con finitura tale da rendere il piano di calpestio perfettamente complanare e raccordato adeguatamente alla pavimentazione esistente.

-

ATTENZIONE !

Occorre fare una buona rasatura della finitura superficiale per evitare di creare altre criticità sulla pavimentazione per le persone con difficoltà motorie.

Criticità

Presenza di sconnessioni, buche isolate, deformazioni della pavimentazione esistente, assenza di porzioni di essa.

Foto del rilievo



Esempio

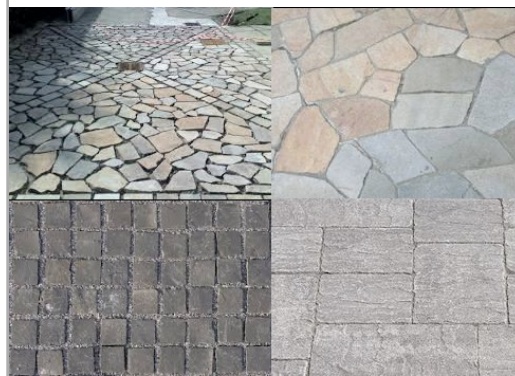

Riferimenti alla normativa nazionale

Legge 118/1971 art. 27
Legge 41/1986 art. 32
Legge 104/1992 art. 24
D.P.R. 380/2001 art. 82
D.M. 236/89 art. 4.2.1 - 8.2.1
D.P.R. 503/96 art. 4 - 5

Note integrative:

N. 2 Pozzetti

DIMENSIONI DELL'INTERVENTO

- Oggetti - Metri lineari
- Intervento generico

Totale mq. Passo Carraio

Tot. superficie mq. **19,50**

Totale mq. Piazzola

Totale superf. della rampa/e
+p.c. o piazzola finale mq.

Costo orientativo €. 760,50

Materiale suggerito: **Asfalto**

Data del sopralluogo: 19/06/2019



CERCHIARA, via (porzione)

N. Intervento

0438

Descrizione prestazionale dell'intervento

Adeguamento della pavimentazione dissestata tramite **demolizione e rifacimento del tappetino d'usura o sostituzione di parte di essa**, con finitura tale da rendere il piano di calpestio perfettamente complanare e raccordato adeguatamente alla pavimentazione esistente.

-

ATTENZIONE !

Occorre fare una buona rasatura della finitura superficiale per evitare di creare altre criticità sulla pavimentazione per le persone con difficoltà motorie.

Criticità

Presenza di sconnessioni, buche isolate, deformazioni della pavimentazione esistente, assenza di porzioni di essa.

Foto del rilievo



Esempio

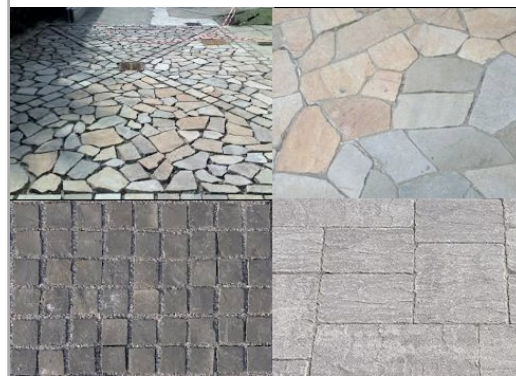

Riferimenti alla normativa nazionale

Legge 118/1971 art. 27
Legge 41/1986 art. 32
Legge 104/1992 art. 24
D.P.R. 380/2001 art. 82
D.M. 236/89 art. 4.2.1 - 8.2.1
D.P.R. 503/96 art. 4 - 5

Note integrative:

N. 2 Pozzetti

DIMENSIONI DELL'INTERVENTO

- Oggetti - Metri lineari
- Intervento generico

Totale mq. Passo Carraio

Tot. superficie mq. **1,50**

Totale mq. Piazzola

Totale superf. della rampa/e
+p.c. o piazzola finale mq.

Costo orientativo €. 58,50

Materiale suggerito: **Asfalto**

Data del sopralluogo: 19/06/2019



N. Intervento

0439

CERCHIARA, via (porzione)

Descrizione prestazionale dell'intervento

Adeguamento passo carraio tramite realizzazione di marciapiedi in rilevato, **alzando in parte la quota del percorso esistente, in modo da ottenere un doppio piano inclinato, perpendicolare al senso di marcia** e la cui pendenza non supera il 5%. Il manufatto è completo di elemento di raccordo per l'attraversamento dei veicoli (pendenza minima del 15%); la porzione di percorso orizzontale, utile per i pedoni e coincidente per la larghezza del passo carraio, deve essere di larghezza minima 120 cm.

Criticità

Dislivello causato da **pendenza eccessiva** del passo carraio

Foto del rilievo



Esempio

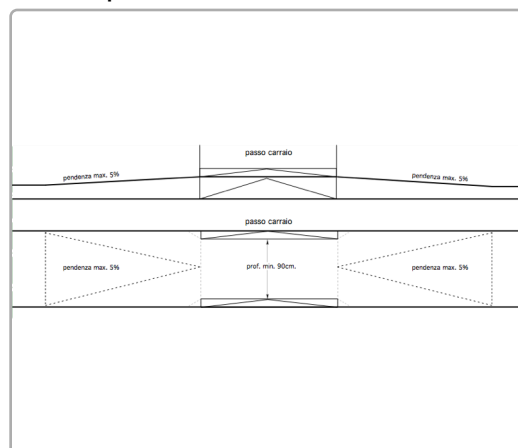

Riferimenti alla normativa nazionale

Legge 118/1971 art. 27
Legge 41/1986 art. 32
Legge 104/1992 art. 24
D.M. 236/89 art. 4.1.11 - 8.1.11
D.P.R. 503/96 art. 7

Note integrative:

DIMENSIONI DELL'INTERVENTO

- Oggetti - Metri lineari - Intervento generico	
Totale mq. Passo Carraio	9,84
Tot. superficie mq.	
Totale mq. Piazzola	
Totale superf. della rampa/e +p.c. o piazzola finale mq.	15,25

Costo orientativo €. 2.730,11

Materiale suggerito: **Asfalto**

Data del sopralluogo: 19/06/2019



CENTRO, via

N. Intervento

0440

Descrizione prestazionale dell'intervento

Adeguamento della pavimentazione dissestata tramite **demolizione e rifacimento del tappetino d'usura o sostituzione di parte di essa**, con finitura tale da rendere il piano di calpestio perfettamente complanare e raccordato adeguatamente alla pavimentazione esistente.

-

ATTENZIONE !

Occorre fare una buona rasatura della finitura superficiale per evitare di creare altre criticità sulla pavimentazione per le persone con difficoltà motorie.

Criticità

Presenza di sconnessioni, buche isolate, deformazioni della pavimentazione esistente, assenza di porzioni di essa.

Foto del rilievo



Esempio

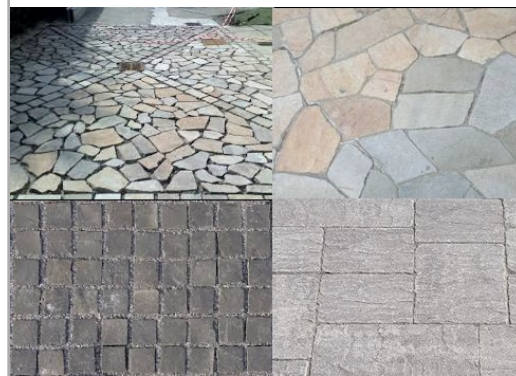

Riferimenti alla normativa nazionale

Legge 118/1971 art. 27
Legge 41/1986 art. 32
Legge 104/1992 art. 24
D.P.R. 380/2001 art. 82
D.M. 236/89 art. 4.2.1 - 8.2.1
D.P.R. 503/96 art. 4 - 5

Note integrative:

DIMENSIONI DELL'INTERVENTO

- Oggetti - Metri lineari
- Intervento generico

Totale mq. Passo Carraio

Tot. superficie mq. **4,00**

Totale mq. Piazzola

Totale superf. della rampa/e
+p.c. o piazzola finale mq.

Costo orientativo €. 156,00

Materiale suggerito: **Asfalto**

Data del sopralluogo: 13/07/2019



N. Intervento

0441

CENTRO, via

Descrizione prestazionale dell'intervento

Realizzazione di **marciapiede** o camminamento previa demolizione dell'esistente. Con superficie calpestabile compatta ed omogenea. La pendenza trasversale non dovrà superare l'1%. La larghezza del percorso non dovrà essere inferiore a cm 150.

ATTENZIONE !

Occorre fare una buona rasatura della finitura superficiale (attraverso la compattazione e la rullatura del materiale) per evitare di creare altre criticità sulla pavimentazione per le persone con difficoltà motorie. Ovvero non creare spessori e fonti di inciampo.

Criticità

Sconnessione generalizzata della pavimentazione

Foto del rilievo



Esempio

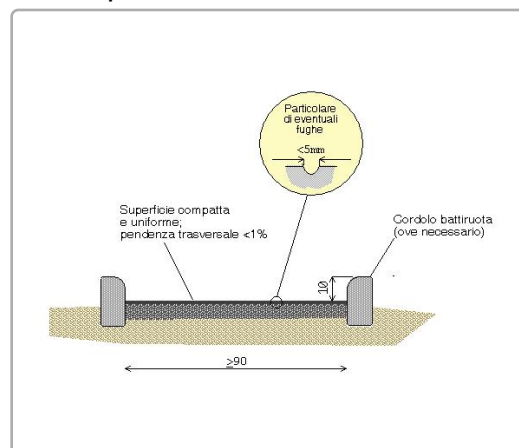

Riferimenti alla normativa nazionale

Legge 118/1971 art. 27
Legge 41/1986 art. 32
Legge 104/1992 art. 24
D.M. 236/89 art. 4.2.1 - 4.2.2 - 8.2.1 - 8.2.2
D.P.R. 503/96 art. 4 - 5

Note integrative:

DIMENSIONI DELL'INTERVENTO

- Oggetti - Metri lineari
- Intervento generico

Totale mq. Passo Carraio

Tot. superficie mq. **16,00**

Totale mq. Piazzola

Totale superf. della rampa/e
+p.c. o piazzola finale mq.

Costo orientativo € 1.422,88

Materiale suggerito: **Asfalto**

Data del sopralluogo: 19/06/2019



N. Intervento

0442

CENTRO, via

Descrizione prestazionale dell'intervento

Realizzazione di **marciapiede** o camminamento previa demolizione dell'esistente. Con superficie calpestabile compatta ed omogenea. La pendenza trasversale non dovrà superare l'1%. La larghezza del percorso non dovrà essere inferiore a cm 150.

ATTENZIONE !

Occorre fare una buona rasatura della finitura superficiale (attraverso la compattazione e la rullatura del materiale) per evitare di creare altre criticità sulla pavimentazione per le persone con difficoltà motorie. Ovvero non creare spessori e fonti di inciampo.

Criticità

Sconnessione generalizzata della pavimentazione

Foto del rilievo



Esempio

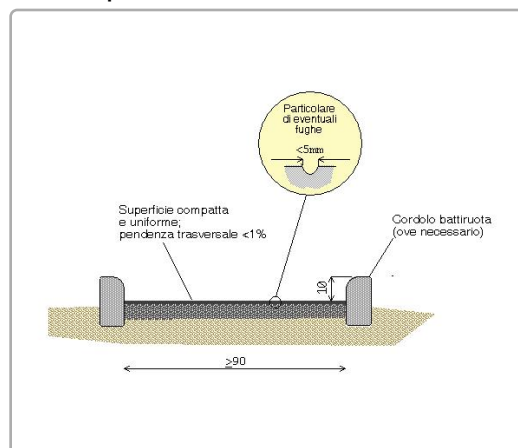

Riferimenti alla normativa nazionale

Legge 118/1971 art. 27
Legge 41/1986 art. 32
Legge 104/1992 art. 24
D.M. 236/89 art. 4.2.1 - 4.2.2 - 8.2.1 - 8.2.2
D.P.R. 503/96 art. 4 - 5

Note integrative:

DIMENSIONI DELL'INTERVENTO

- Oggetti - Metri lineari
- Intervento generico

Totale mq. Passo Carraio

Tot. superficie mq. **35,20**

Totale mq. Piazzola

Totale superf. della rampa/e
+p.c. o piazzola finale mq.

Costo orientativo €. 3.130,34

Materiale suggerito: **Asfalto**

Data del sopralluogo: 19/06/2019



CARPANI, via dei

Descrizione prestazionale dell'intervento

Adeguamento di attraversamento pedonale tramite **nuova realizzazione di segnaletica tattile a pavimento** (segnale pericolo valicabile), **posta trasversalmente alla direzione** di marcia. La segnaletica tattile di profondità 40 cm e larghezza uguale alla zebra, serve ad evidenziare la delimitazione tra sede pedonale e carrabile. In caso di isola salvagente, la segnaletica sarà ripetuta all'inizio e alla fine dell'isola come preavviso di attenzione; ciascuna di queste bande avrà una profondità minima di 40 cm.

ATTENZIONE !

Il materiale da utilizzarsi deve essere consono al contesto in cui si trova. Sono da evitarsi materiali in gomma incollati ma bensì piastrelle di ceramica, pietra lavorata in superficie o materiale autobloccante. Prevedere sempre l'intercettazione sul marciapiede quando si è in presenza di un attraversamento.

Criticità

Assenza di **segnalazione tattile** per non vedenti in prossimità di **attraversamento pedonale** posto in **senso ortogonale al senso di marcia**.

Foto del rilievo



Esempio

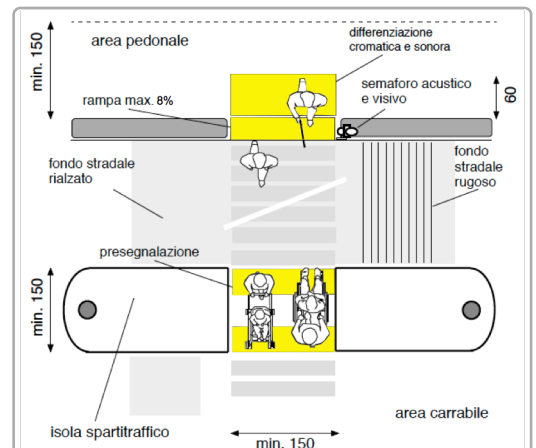

Riferimenti alla normativa nazionale

Legge 118/1971 art. 27
Legge 104/1992 art. 24
D.P.R. 503/96 art. 4 - 5
Legge 67/06 art. 1 comma 2
ISO/TC 59/SC 16 n° 140
ISO/FDIS 23599:2012 (E)
CEN/TS 15209

Legge 41/1986 art. 32
D.M. 236/89 art. 4.2.1 - 8.2
D.P.R. 380/01 art. 76 comma 8

Note integrative:

DIMENSIONI DELL'INTERVENTO

- Oggetti - Metri lineari
- Intervento generico

Totale mq. Passo Carraio

Tot. superficie mq.

Totale mq. Piazzola

Totale superf. della rampa/e
+p.c. o piazzola finale mq.

Costo orientativo € 390,00

Materiale suggerito: **Tipo LogesVetEvolution**

Data del sopralluogo: 13/07/2019



GERMANIA, via

Descrizione prestazionale dell'intervento

Adeguamento di attraversamento pedonale tramite **nuova realizzazione di segnaletica tattile a pavimento** (segnale pericolo valicabile), **posta trasversalmente alla direzione** di marcia. La segnaletica tattile di profondità 40 cm e larghezza uguale alla zebra, serve ad evidenziare la delimitazione tra sede pedonale e carrabile. In caso di isola salvagente, la segnaletica sarà ripetuta all'inizio e alla fine dell'isola come preavviso di attenzione; ciascuna di queste bande avrà una profondità minima di 40 cm.

ATTENZIONE !

Il materiale da utilizzarsi deve essere consono al contesto in cui si trova. Sono da evitarsi materiali in gomma incollati ma bensì piastrelle di ceramica, pietra lavorata in superficie o materiale autobloccante. Prevedere sempre l'intercettazione sul marciapiede quando si è in presenza di un attraversamento.

Criticità

Assenza di **segnalazione tattile** per non vedenti in prossimità di **attraversamento pedonale** posto in **senso ortogonale al senso di marcia**.

Foto del rilievo



Esempio

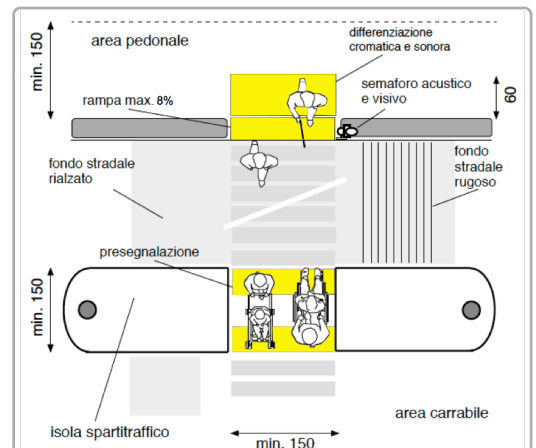

Riferimenti alla normativa nazionale

Legge 118/1971 art. 27
Legge 104/1992 art. 24
D.P.R. 503/96 art. 4 - 5
Legge 67/06 art. 1 comma 2
ISO/TC 59/SC 16 n° 140
ISO/FDIS 23599:2012 (E)
CEN/TS 15209

Legge 41/1986 art. 32
D.M. 236/89 art. 4.2.1 - 8.2
D.P.R. 380/01 art. 76 comma 8

Note integrative:

DIMENSIONI DELL'INTERVENTO

- Oggetti - Metri lineari
- Intervento generico

Totale mq. Passo Carraio

Tot. superficie mq.

Totale mq. Piazzola

Totale superf. della rampa/e
+p.c. o piazzola finale mq.

Costo orientativo € 325,00

Materiale suggerito: **Tipo LogesVetEvolution**

Data del sopralluogo: 13/07/2019



GERMANIA, via

Descrizione prestazionale dell'intervento

Adeguamento di attraversamento pedonale tramite **nuova realizzazione di segnaletica tattile a pavimento** (segnale pericolo valicabile), **posta trasversalmente alla direzione** di marcia. La segnaletica tattile di profondità 40 cm e larghezza uguale alla zebra, serve ad evidenziare la delimitazione tra sede pedonale e carrabile. In caso di isola salvagente, la segnaletica sarà ripetuta all'inizio e alla fine dell'isola come preavviso di attenzione; ciascuna di queste bande avrà una profondità minima di 40 cm.

ATTENZIONE !

Il materiale da utilizzarsi deve essere consono al contesto in cui si trova. Sono da evitarsi materiali in gomma incollati ma bensì piastrelle di ceramica, pietra lavorata in superficie o materiale autobloccante. Prevedere sempre l'intercettazione sul marciapiede quando si è in presenza di un attraversamento.

Criticità

Assenza di **segnalazione tattile** per non vedenti in prossimità di **attraversamento pedonale** posto in **senso ortogonale al senso di marcia**.

Foto del rilievo



Esempio

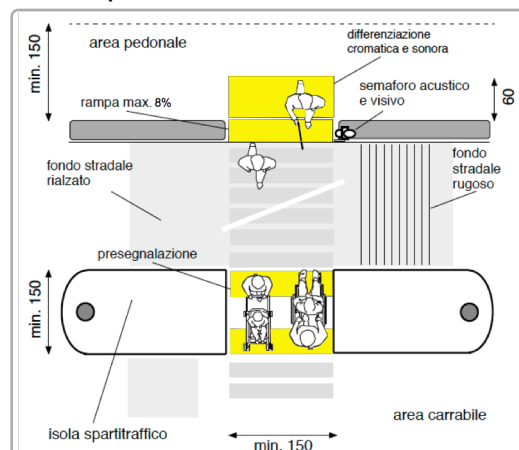

Riferimenti alla normativa nazionale

Legge 118/1971 art. 27
Legge 104/1992 art. 24
D.P.R. 503/96 art. 4 - 5
Legge 67/06 art. 1 comma 2
ISO/TC 59/SC 16 n° 140
ISO/FDIS 23599:2012 (E)
CEN/TS 15209

Legge 41/1986 art. 32
D.M. 236/89 art. 4.2.1 - 8.2
D.P.R. 380/01 art. 76 comma 8

Note integrative:

DIMENSIONI DELL'INTERVENTO

- Oggetti - Metri lineari
- Intervento generico

Totale mq. Passo Carraio

Tot. superficie mq.

Totale mq. Piazzola

Totale superf. della rampa/e
+p.c. o piazzola finale mq.

Costo orientativo € 325,00

Materiale suggerito: **Tipo LogesVetEvolution**

Data del sopralluogo: 13/07/2019



CARPANI, via dei

Descrizione prestazionale dell'intervento

Adeguamento di attraversamento pedonale tramite **nuova realizzazione di segnaletica tattile a pavimento** (segnale pericolo valicabile), **posta trasversalmente alla direzione** di marcia. La segnaletica tattile di profondità 40 cm e larghezza uguale alla zebra, serve ad evidenziare la delimitazione tra sede pedonale e carrabile. In caso di isola salvagente, la segnaletica sarà ripetuta all'inizio e alla fine dell'isola come preavviso di attenzione; ciascuna di queste bande avrà una profondità minima di 40 cm.

ATTENZIONE !

Il materiale da utilizzarsi deve essere consono al contesto in cui si trova. Sono da evitarsi materiali in gomma incollati ma bensì piastrelle di ceramica, pietra lavorata in superficie o materiale autobloccante. Prevedere sempre l'intercettazione sul marciapiede quando si è in presenza di un attraversamento.

Criticità

Assenza di **segnalazione tattile** per non vedenti in prossimità di **attraversamento pedonale** posto in **senso ortogonale al senso di marcia**.

Foto del rilievo



Esempio

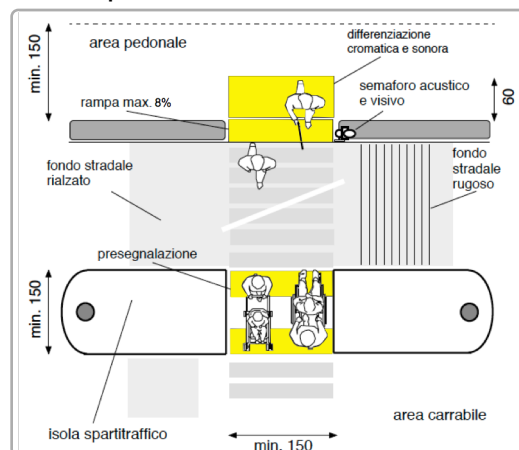

Riferimenti alla normativa nazionale

Legge 118/1971 art. 27
Legge 104/1992 art. 24
D.P.R. 503/96 art. 4 - 5
Legge 67/06 art. 1 comma 2
ISO/TC 59/SC 16 n° 140
ISO/FDIS 23599:2012 (E)
CEN/TS 15209

Legge 41/1986 art. 32
D.M. 236/89 art. 4.2.1 - 8.2
D.P.R. 380/01 art. 76 comma 8

Note integrative:

DIMENSIONI DELL'INTERVENTO

- Oggetti - Metri lineari
- Intervento generico

Totale mq. Passo Carraio

Tot. superficie mq.

Totale mq. Piazzola

Totale superf. della rampa/e
+p.c. o piazzola finale mq.

Costo orientativo € 390,00

Materiale suggerito: **Tipo LogesVetEvolution**

Data del sopralluogo: 13/07/2019



CARPANI, via dei

Descrizione prestazionale dell'intervento

Adeguamento di attraversamento pedonale tramite **nuova realizzazione di segnaletica tattile a pavimento** (segnale pericolo valicabile), **posta trasversalmente alla direzione** di marcia. La segnaletica tattile di profondità 40 cm e larghezza uguale alla zebra, serve ad evidenziare la delimitazione tra sede pedonale e carrabile. In caso di isola salvagente, la segnaletica sarà ripetuta all'inizio e alla fine dell'isola come preavviso di attenzione; ciascuna di queste bande avrà una profondità minima di 40 cm.

ATTENZIONE !

Il materiale da utilizzarsi deve essere consono al contesto in cui si trova. Sono da evitarsi materiali in gomma incollati ma bensì piastrelle di ceramica, pietra lavorata in superficie o materiale autobloccante. Prevedere sempre l'intercettazione sul marciapiede quando si è in presenza di un attraversamento.

Criticità

Assenza di **segnalazione tattile** per non vedenti in prossimità di **attraversamento pedonale** posto in **senso ortogonale al senso di marcia**.

Foto del rilievo



Esempio

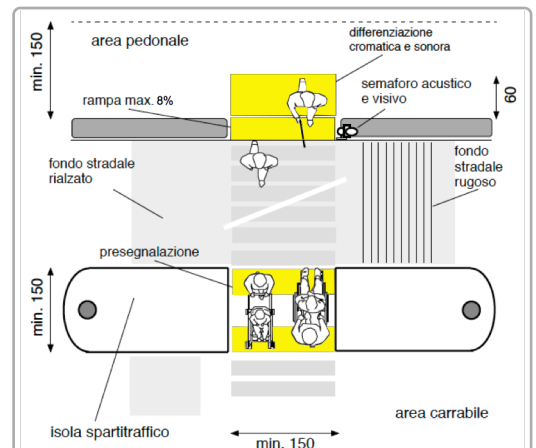

Riferimenti alla normativa nazionale

Legge 118/1971 art. 27
Legge 104/1992 art. 24
D.P.R. 503/96 art. 4 - 5
Legge 67/06 art. 1 comma 2
ISO/TC 59/SC 16 n° 140
ISO/FDIS 23599:2012 (E)
CEN/TS 15209

Legge 41/1986 art. 32
D.M. 236/89 art. 4.2.1 - 8.2
D.P.R. 380/01 art. 76 comma 8

Note integrative:

DIMENSIONI DELL'INTERVENTO

- Oggetti - Metri lineari
- Intervento generico

Totale mq. Passo Carraio

Tot. superficie mq.

Totale mq. Piazzola

Totale superf. della rampa/e
+p.c. o piazzola finale mq.

Costo orientativo €. 1.040,00

Materiale suggerito: **Tipo LogesVetEvolution**

Data del sopralluogo: 13/07/2019



N. Intervento

0448

CARPANI, via dei

Descrizione prestazionale dell'intervento

Inserimento di una seduta all'esterno della direttrice principale del percorso pedonale; ovvero, in caso di seduta preesistente, sua riproposizione funzionale attraverso la ristrutturazione od ampliamento della pavimentazione di corredo.

L'area in realizzazione dovrà avere una larghezza sufficiente a contenere la panchina e lo spazio di sosta per una carrozzina.

Lo spazio occupato dalla sedia a ruote dovrà avere una profondità minima di cm.150 ed una larghezza di cm.110, dovrà essere pavimentato con materiale antidrucciolevole ed essere complanare al percorso pedonale o eventualmente raccordato con scivolo di pendenza inferiore al 5%.

ATTENZIONE !

Qualora sia possibile, dotare la seduta di uno o più braccioli di ausilio per persone anziane o con disabilità.

Riferimenti alla normativa nazionale

Legge 118/1971 art. 27
Legge 41/1986 art. 32
Legge 104/1992 art. 24

Note integrative:

Materiale suggerito: **Massello autobloccante**

Criticità

Assenza o adeguamento dimensionale dello stallo a corredo di seduta preesistente

Foto del rilievo



Esempio

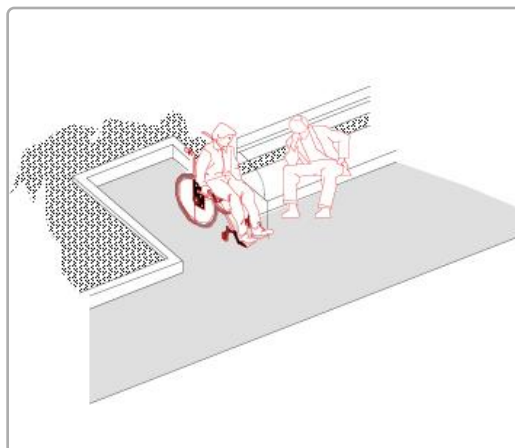

DIMENSIONI DELL'INTERVENTO

- Oggetti - Metri lineari
- Intervento generico

2

Totale mq. Passo Carraio

Tot. superficie mq.

Totale mq. Piazzola

Totale superf. della rampa/e
+p.c. o piazzola finale mq.

Costo orientativo €. 396,00

Data del sopralluogo: 13/07/2019



MONTEBELLUNA DI SALVAROSA, via

Descrizione prestazionale dell'intervento

Demolizione della rampa esistente e **ricostruzione** della stessa con pendenza longitudinale tale da consentirne l'agevole superamento da parte di tutti (preferibilmente inferiore/uguale al 5%), e pendenza trasversale non superiore all'1%.

La pavimentazione dovrà essere antisdrucchiolevole, uniforme e compatta.

La rampa dovrà avere larghezza non inferiore a cm 120 (se possibile larghezza 150 cm). Per lunghezze superiori a 10 m è necessario interrompere la rampa con un piano orizzontale intermedio di dimensioni non inferiori a cm 150x150.

Quando la differenza di quota fra i due piani (pedonale e carrabile) è maggiore di cm 20, si suggerisce di corredarla con cordolo battiruota o elemento di medesima risposta funzionale, nonché di corrimano, su almeno uno dei lati, visivamente percepibile anche a distanza al fine di ottenere anche una buona presegnalazione per ipovedenti.

ATTENZIONE !

Occorre fare una buona rasatura della finitura superficiale (attraverso la compattazione e la rullatura del materiale) per evitare di creare altre criticità sulla pavimentazione per le persone con difficoltà motorie. Ovvero non creare spessori e fonti di inciampo.

Il materiale del corrimano dovrebbe avere caratteristiche antisdrucchiolevoli ed essere piacevole al tatto. Il materiale non deve trasmettere un calore eccessivo quando esposto lungamente al sole.

Riferimenti alla normativa nazionale

Legge 118/1971 art. 27

Legge 41/1986 art. 32

Legge 104/1992 art. 24

D.M. 236/89 art. 4.1.11 - 4.2.1 - 8.2.1

D.P.R. 503/96 art. 4 - 5

Legge 104/92 art. 24

D.P.R. 380/01 art. 76 com.7

Note integrative:

Materiale suggerito: **Asfalto**

Criticità

Scivolo con **pendenza eccessiva**

Foto del rilievo



Esempio

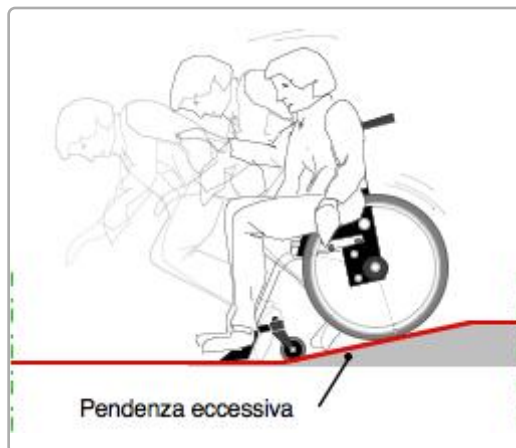

DIMENSIONI DELL'INTERVENTO

- Oggetti - Metri lineari
- Intervento generico

Totale mq. Passo Carraio

Tot. superficie mq.

Totale mq. Piazzola **2,40**

Totale superf. della rampa/e
+p.c. o piazzola finale mq. **10,56**

Costo orientativo €. 1.161,60

Data del sopralluogo: 21/06/2019



MONTEBELLUNA DI SALVAROSA, via

0450

Descrizione prestazionale dell'intervento

Adeguamento di attraversamento pedonale tramite **nuova realizzazione di segnaletica tattile a pavimento** (segnale pericolo valicabile), **posta trasversalmente alla direzione** di marcia. La segnaletica tattile di profondità 40 cm e larghezza uguale alla zebra, serve ad evidenziare la delimitazione tra sede pedonale e carrabile. In caso di isola salvagente, la segnaletica sarà ripetuta all'inizio e alla fine dell'isola come preavviso di attenzione; ciascuna di queste bande avrà una profondità minima di 40 cm.

ATTENZIONE !

Il materiale da utilizzarsi deve essere consono al contesto in cui si trova. Sono da evitarsi materiali in gomma incollati ma bensì piastrelle di ceramica, pietra lavorata in superficie o materiale autobloccante. Prevedere sempre l'intercettazione sul marciapiede quando si è in presenza di un attraversamento.

Criticità

Assenza di **segnalazione tattile** per non vedenti in prossimità di **attraversamento pedonale** posto in **senso ortogonale al senso di marcia**.

Foto del rilievo



Esempio

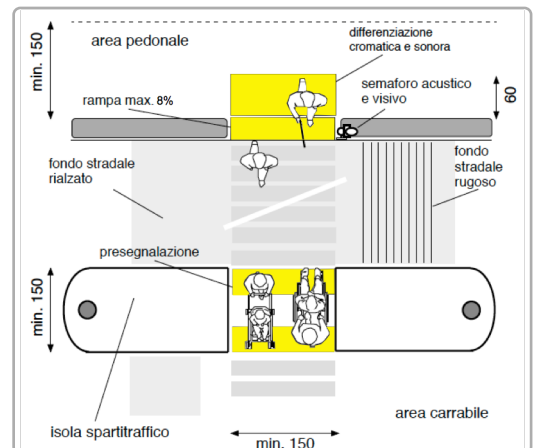

Riferimenti alla normativa nazionale

Legge 118/1971 art. 27
Legge 104/1992 art. 24
D.P.R. 503/96 art. 4 - 5
Legge 67/06 art. 1 comma 2
ISO/TC 59/SC 16 n° 140
ISO/FDIS 23599:2012 (E)
CEN/TS 15209

Legge 41/1986 art. 32
D.M. 236/89 art. 4.2.1 - 8.2
D.P.R. 380/01 art. 76 comma 8

Note integrative:

DIMENSIONI DELL'INTERVENTO

- Oggetti - Metri lineari
- Intervento generico

Totale mq. Passo Carraio

Tot. superficie mq.

Totale mq. Piazzola

Totale superf. della rampa/e
+p.c. o piazzola finale mq.

Costo orientativo € 260,00

Materiale suggerito: **Tipo LogesVetEvolution**

Data del sopralluogo: 13/07/2019



MONTEBELLUNA DI SALVAROSA, via

Descrizione prestazionale dell'intervento

Demolizione della rampa esistente e **ricostruzione** della stessa con pendenza longitudinale tale da consentirne l'agevole superamento da parte di tutti (preferibilmente inferiore/uguale al 5%), e pendenza trasversale non superiore all'1%.

La pavimentazione dovrà essere antisdrucchiolevole, uniforme e compatta.

La rampa dovrà avere larghezza non inferiore a cm 120 (se possibile larghezza 150 cm). Per lunghezze superiori a 10 m è necessario interrompere la rampa con un piano orizzontale intermedio di dimensioni non inferiori a cm 150x150.

Quando la differenza di quota fra i due piani (pedonale e carrabile) è maggiore di cm 20, si suggerisce di corredarla con cordolo battiruota o elemento di medesima risposta funzionale, nonché di corrimano, su almeno uno dei lati, visivamente percepibile anche a distanza al fine di ottenere anche una buona presegnalazione per ipovedenti.

ATTENZIONE !

Occorre fare una buona rasatura della finitura superficiale (attraverso la compattazione e la rullatura del materiale) per evitare di creare altre criticità sulla pavimentazione per le persone con difficoltà motorie. Ovvero non creare spessori e fonti di inciampo.

Il materiale del corrimano dovrebbe avere caratteristiche antisdrucchiolevoli ed essere piacevole al tatto. Il materiale non deve trasmettere un calore eccessivo quando esposto lungamente al sole.

Riferimenti alla normativa nazionale

Legge 118/1971 art. 27

Legge 41/1986 art. 32

Legge 104/1992 art. 24

D.M. 236/89 art. 4.1.11 - 4.2.1 - 8.2.1

D.P.R. 503/96 art. 4 - 5

Legge 104/92 art. 24

D.P.R. 380/01 art. 76 com.7

Note integrative:

Materiale suggerito: **Asfalto**

Criticità

Scivolo con **pendenza eccessiva**

Foto del rilievo



Esempio

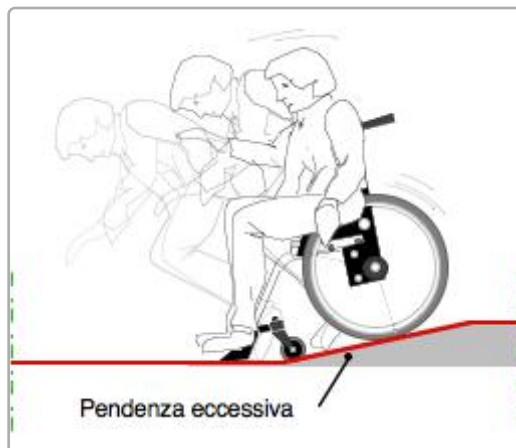

DIMENSIONI DELL'INTERVENTO

- Oggetti - Metri lineari
- Intervento generico

Totale mq. Passo Carraio

Tot. superficie mq.

Totale mq. Piazzola **2,16**

Totale superf. della rampa/e
+p.c. o piazzola finale mq. **8,28**

Costo orientativo €. 910,80

Data del sopralluogo: 21/06/2019



MONTEBELLUNA DI SALVAROSA, via

Descrizione prestazionale dell'intervento

Adeguamento di attraversamento pedonale tramite **nuova realizzazione di segnaletica tattile a pavimento** (segnale pericolo valicabile), **posta trasversalmente alla direzione** di marcia. La segnaletica tattile di profondità 40 cm e larghezza uguale alla zebra, serve ad evidenziare la delimitazione tra sede pedonale e carrabile. In caso di isola salvagente, la segnaletica sarà ripetuta all'inizio e alla fine dell'isola come preavviso di attenzione; ciascuna di queste bande avrà una profondità minima di 40 cm.

ATTENZIONE !

Il materiale da utilizzarsi deve essere consono al contesto in cui si trova. Sono da evitarsi materiali in gomma incollati ma bensì piastrelle di ceramica, pietra lavorata in superficie o materiale autobloccante.

Prevedere sempre l'intercettazione sul marciapiede quando si è in presenza di un attraversamento.

Criticità

Assenza di **segnalazione tattile** per non vedenti in prossimità di **attraversamento pedonale** posto in **senso ortogonale al senso di marcia**.

Foto del rilievo



Esempio

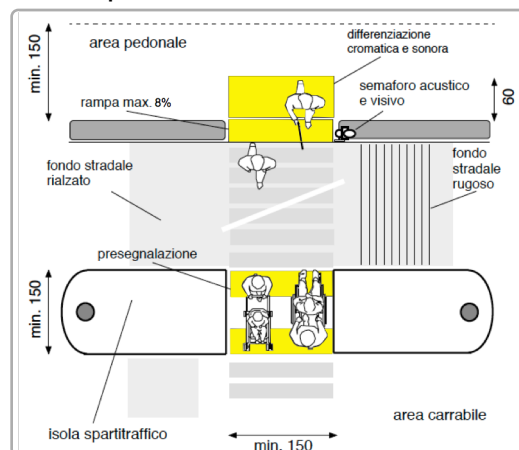

Riferimenti alla normativa nazionale

Legge 118/1971 art. 27
Legge 104/1992 art. 24
D.P.R. 503/96 art. 4 - 5
Legge 67/06 art. 1 comma 2
ISO/TC 59/SC 16 n° 140
ISO/FDIS 23599:2012 (E)
CEN/TS 15209

Legge 41/1986 art. 32
D.M. 236/89 art. 4.2.1 - 8.2
D.P.R. 380/01 art. 76 comma 8

Note integrative:

DIMENSIONI DELL'INTERVENTO

- Oggetti - Metri lineari
- Intervento generico

Totale mq. Passo Carraio

Tot. superficie mq.

Totale mq. Piazzola

Totale superf. della rampa/e
+p.c. o piazzola finale mq.

Costo orientativo € 325,00

Materiale suggerito: **Tipo LogesVetEvolution**

Data del sopralluogo: 13/07/2019



MONTEBELLUNA DI SALVAROSA, via

Descrizione prestazionale dell'intervento

Demolizione della rampa esistente e **ricostruzione** della stessa con pendenza longitudinale tale da consentirne l'agevole superamento da parte di tutti (preferibilmente inferiore/uguale al 5%), e pendenza trasversale non superiore all'1%.

La pavimentazione dovrà essere antisdrucchiolevole, uniforme e compatta.

La rampa dovrà avere larghezza non inferiore a cm 120 (se possibile larghezza 150 cm). Per lunghezze superiori a 10 m è necessario interrompere la rampa con un piano orizzontale intermedio di dimensioni non inferiori a cm 150x150.

Quando la differenza di quota fra i due piani (pedonale e carrabile) è maggiore di cm 20, si suggerisce di corredarla con cordolo battiruota o elemento di medesima risposta funzionale, nonché di corrimano, su almeno uno dei lati, visivamente percepibile anche a distanza al fine di ottenere anche una buona presegnalazione per ipovedenti.

ATTENZIONE !

Occorre fare una buona rasatura della finitura superficiale (attraverso la compattazione e la rullatura del materiale) per evitare di creare altre criticità sulla pavimentazione per le persone con difficoltà motorie. Ovvero non creare spessori e fonti di inciampo.

Il materiale del corrimano dovrebbe avere caratteristiche antisdrucchiolevoli ed essere piacevole al tatto. Il materiale non deve trasmettere un calore eccessivo quando esposto lungamente al sole.

Riferimenti alla normativa nazionale

Legge 118/1971 art. 27

Legge 41/1986 art. 32

Legge 104/1992 art. 24

D.M. 236/89 art. 4.1.11 - 4.2.1 - 8.2.1

D.P.R. 503/96 art. 4 - 5

Legge 104/92 art. 24

D.P.R. 380/01 art. 76 com.7

Note integrative:

Materiale suggerito: **Asfalto**

Criticità

Scivolo con **pendenza eccessiva**

Foto del rilievo



Esempio

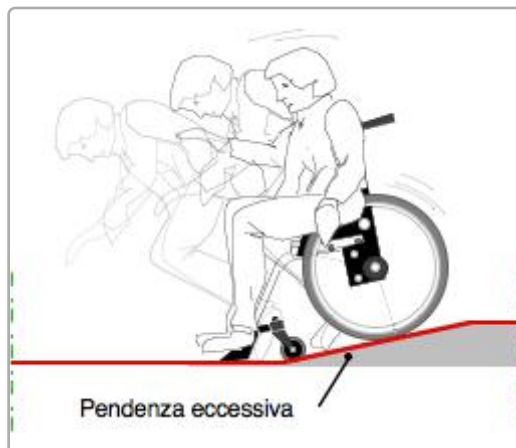

DIMENSIONI DELL'INTERVENTO

- Oggetti - Metri lineari
- Intervento generico

Totale mq. Passo Carraio

Tot. superficie mq.

Totale mq. Piazzola

Totale superf. della rampa/e
+p.c. o piazzola finale mq.

3,25

Costo orientativo €. 357,50

Data del sopralluogo: 21/06/2019



N. Intervento

0454

MONTEBELLUNA DI SALVAROSA, via

Descrizione prestazionale dell'intervento

Eliminazione del dislivello attraverso la **demolizione e ricomposizione** della pavimentazione preesistente con maggiore complanarità fra il percorso pedonale ed il percorso carrabile.

ATTENZIONE !

Occorre fare una buona rasatura della finitura superficiale per evitare di creare altre criticità sulla pavimentazione per le persone con difficoltà motorie.

Criticità

Dislivello causato da gradino **max 2,5 cm**

Foto del rilievo



Esempio

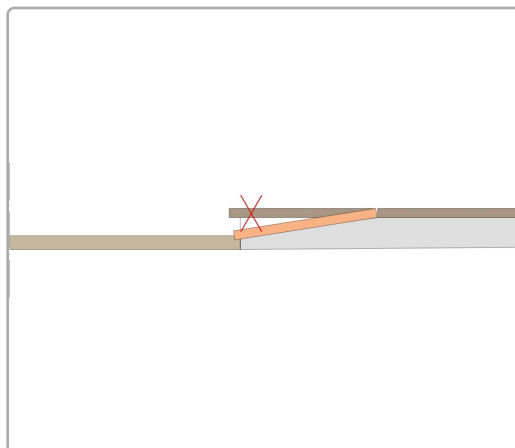

Riferimenti alla normativa nazionale

Legge 118/1971 art. 27
Legge 41/1986 art. 32
Legge 104/1992 art. 24
D.M. 236/89 art. 4.1.11 - 4.2.1 - 8.2.1
D.P.R. 503/96 art. 4 - 5

Note integrative:

DIMENSIONI DELL'INTERVENTO

- Oggetti - Metri lineari
- Intervento generico
Totale mq. Passo Carraio
Tot. superficie mq.
Totale mq. Piazzola
Totale superf. della rampa/e
+p.c. o piazzola finale mq. **1,40**

Costo orientativo €. 187,60

Materiale suggerito: **Asfalto**

Data del sopralluogo: 21/06/2019



MONTEBELLUNA DI SALVAROSA, via

Descrizione prestazionale dell'intervento

Adeguamento di attraversamento pedonale tramite **nuova realizzazione di segnaletica tattile a pavimento** (segnale pericolo valicabile), **posta trasversalmente alla direzione** di marcia. La segnaletica tattile di profondità 40 cm e larghezza uguale alla zebra, serve ad evidenziare la delimitazione tra sede pedonale e carrabile. In caso di isola salvagente, la segnaletica sarà ripetuta all'inizio e alla fine dell'isola come preavviso di attenzione; ciascuna di queste bande avrà una profondità minima di 40 cm.

ATTENZIONE !

Il materiale da utilizzarsi deve essere consono al contesto in cui si trova. Sono da evitarsi materiali in gomma incollati ma bensì piastrelle di ceramica, pietra lavorata in superficie o materiale autobloccante.

Prevedere sempre l'intercettazione sul marciapiede quando si è in presenza di un attraversamento.

Criticità

Assenza di **segnalazione tattile** per non vedenti in prossimità di **attraversamento pedonale** posto in **senso ortogonale al senso di marcia**.

Foto del rilievo



Esempio

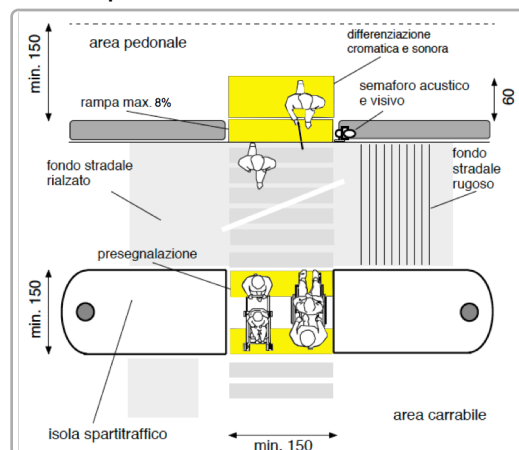

Riferimenti alla normativa nazionale

Legge 118/1971 art. 27

Legge 41/1986 art. 32

Legge 104/1992 art. 24

D.M. 236/89 art. 4.2.1 - 8.2

D.P.R. 503/96 art. 4 - 5

D.P.R. 380/01 art. 76 comma 8

Legge 67/06 art. 1 comma 2

ISO/TC 59/SC 16 n° 140

ISO/FDIS 23599:2012 (E)

CEN/TS 15209

Note integrative:

DIMENSIONI DELL'INTERVENTO

- Oggetti - Metri lineari
- Intervento generico

Totale mq. Passo Carraio

Tot. superficie mq.

Totale mq. Piazzola

Totale superf. della rampa/e
+p.c. o piazzola finale mq.

Costo orientativo € 260,00

Materiale suggerito: **Tipo LogesVetEvolution**

Data del sopralluogo: 13/07/2019



N. Intervento

0456

MONTEBELLUNA DI SALVAROSA, via

Descrizione prestazionale dell'intervento

Eliminazione del dislivello attraverso la **demolizione e ricomposizione** della pavimentazione preesistente con maggiore complanarità fra il percorso pedonale ed il percorso carrabile.

ATTENZIONE !

Occorre fare una buona rasatura della finitura superficiale per evitare di creare altre criticità sulla pavimentazione per le persone con difficoltà motorie.

Criticità

Dislivello causato da gradino **max 2,5 cm**

Foto del rilievo



Esempio

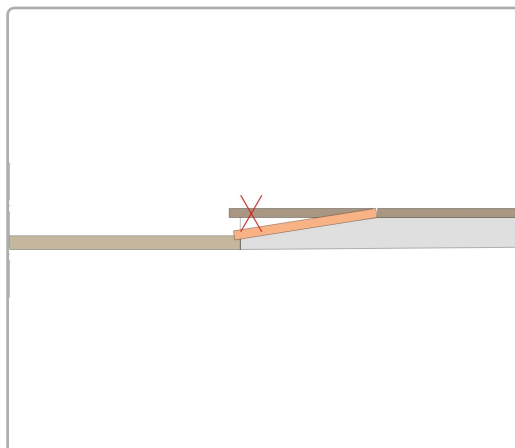

Riferimenti alla normativa nazionale

Legge 118/1971 art. 27
Legge 41/1986 art. 32
Legge 104/1992 art. 24
D.M. 236/89 art. 4.1.11 - 4.2.1 - 8.2.1
D.P.R. 503/96 art. 4 - 5

Note integrative:

DIMENSIONI DELL'INTERVENTO

- Oggetti - Metri lineari
- Intervento generico

Totale mq. Passo Carraio

Tot. superficie mq.

Totale mq. Piazzola

Totale superf. della rampa/e
+p.c. o piazzola finale mq. **1,40**

Costo orientativo €. 187,60

Materiale suggerito: **Asfalto**

Data del sopralluogo: 21/06/2019



MONTEBELLUNA DI SALVAROSA, via

Descrizione prestazionale dell'intervento

Demolizione della rampa esistente e **ricostruzione** della stessa con pendenza longitudinale tale da consentirne l'agevole superamento da parte di tutti (preferibilmente inferiore/uguale al 5%), e pendenza trasversale non superiore all'1%.

La pavimentazione dovrà essere antisdrucchiolevole, uniforme e compatta.

La rampa dovrà avere larghezza non inferiore a cm 120 (se possibile larghezza 150 cm). Per lunghezze superiori a 10 m è necessario interrompere la rampa con un piano orizzontale intermedio di dimensioni non inferiori a cm 150x150.

Quando la differenza di quota fra i due piani (pedonale e carrabile) è maggiore di cm 20, si suggerisce di corredarla con cordolo battiruota o elemento di medesima risposta funzionale, nonché di corrimano, su almeno uno dei lati, visivamente percepibile anche a distanza al fine di ottenere anche una buona presegnalazione per ipovedenti.

ATTENZIONE !

Occorre fare una buona rasatura della finitura superficiale (attraverso la compattazione e la rullatura del materiale) per evitare di creare altre criticità sulla pavimentazione per le persone con difficoltà motorie. Ovvero non creare spessori e fonti di inciampo.

Il materiale del corrimano dovrebbe avere caratteristiche antisdrucchiolevoli ed essere piacevole al tatto. Il materiale non deve trasmettere un calore eccessivo quando esposto lungamente al sole.

Riferimenti alla normativa nazionale

Legge 118/1971 art. 27

Legge 41/1986 art. 32

Legge 104/1992 art. 24

D.M. 236/89 art. 4.1.11 - 4.2.1 - 8.2.1

D.P.R. 503/96 art. 4 - 5

Legge 104/92 art. 24

D.P.R. 380/01 art. 76 com.7

Note integrative:

Materiale suggerito: **Asfalto**

Criticità

Scivolo con **pendenza eccessiva**

Foto del rilievo



Esempio

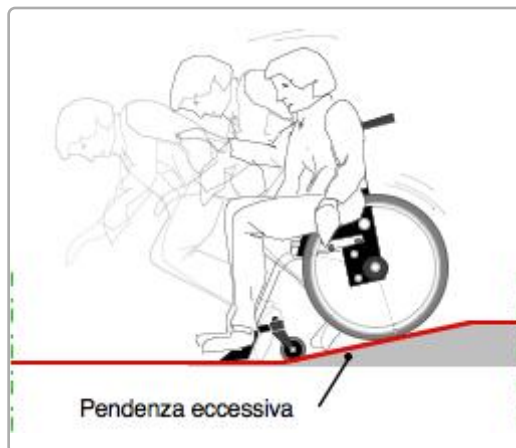

DIMENSIONI DELL'INTERVENTO

- Oggetti - Metri lineari
- Intervento generico

Totale mq. Passo Carraio

Tot. superficie mq.

Totale mq. Piazzola **3,00**

Totale superf. della rampa/e
+p.c. o piazzola finale mq. **6,51**

Costo orientativo €. 716,10

Data del sopralluogo: 21/06/2019



N. Intervento

0458

MONTEBELLUNA DI SALVAROSA, via

Descrizione prestazionale dell'intervento

Adeguamento della pavimentazione dissestata tramite **demolizione e rifacimento del tappetino d'usura o sostituzione di parte di essa**, con finitura tale da rendere il piano di calpestio perfettamente complanare e raccordato adeguatamente alla pavimentazione esistente.

-

ATTENZIONE !

Occorre fare una buona rasatura della finitura superficiale per evitare di creare altre criticità sulla pavimentazione per le persone con difficoltà motorie.

Criticità

Presenza di sconnessioni, buche isolate, deformazioni della pavimentazione esistente, assenza di porzioni di essa.

Foto del rilievo



Esempio

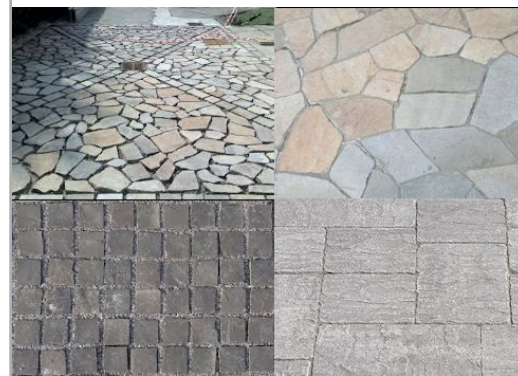

Riferimenti alla normativa nazionale

Legge 118/1971 art. 27
Legge 41/1986 art. 32
Legge 104/1992 art. 24
D.P.R. 380/2001 art. 82
D.M. 236/89 art. 4.2.1 - 8.2.1
D.P.R. 503/96 art. 4 - 5

Note integrative:

DIMENSIONI DELL'INTERVENTO

- Oggetti - Metri lineari
- Intervento generico

Totale mq. Passo Carraio

Tot. superficie mq. **14,40**

Totale mq. Piazzola

Totale superf. della rampa/e
+p.c. o piazzola finale mq.

Costo orientativo €. 561,60

Materiale suggerito: **Asfalto**

Data del sopralluogo: 21/06/2019



MONTEBELLUNA DI SALVAROSA, via

Descrizione prestazionale dell'intervento

Adeguamento di attraversamento pedonale tramite **nuova realizzazione di segnaletica tattile** a pavimento (segnale pericolo valicabile), **posta trasversalmente alla direzione** di marcia. La segnaletica tattile di profondità 40 cm e larghezza uguale alla zebra, serve ad evidenziare la delimitazione tra sede pedonale e carrabile. In caso di isola salvagente, la segnaletica sarà ripetuta all'inizio e alla fine dell'isola come preavviso di attenzione; ciascuna di queste bande avrà una profondità minima di 40 cm.

ATTENZIONE !

Il materiale da utilizzarsi deve essere consono al contesto in cui si trova. Sono da evitarsi materiali in gomma incollati ma bensì piastrelle di ceramica, pietra lavorata in superficie o materiale autobloccante.

Prevedere sempre l'intercettazione sul marciapiede quando si è in presenza di un attraversamento.

Criticità

Assenza di **segnalazione tattile** per non vedenti in prossimità di **attraversamento pedonale** posto in **senso ortogonale al senso di marcia**.

Foto del rilievo



Esempio

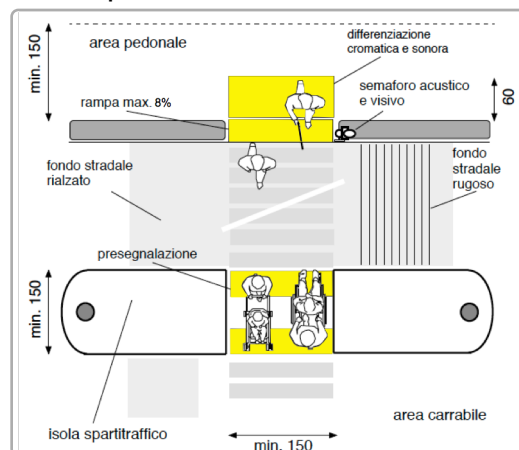

Riferimenti alla normativa nazionale

Legge 118/1971 art. 27
Legge 104/1992 art. 24
D.P.R. 503/96 art. 4 - 5
Legge 67/06 art. 1 comma 2
ISO/TC 59/SC 16 n° 140
ISO/FDIS 23599:2012 (E)
CEN/TS 15209

Legge 41/1986 art. 32
D.M. 236/89 art. 4.2.1 - 8.2
D.P.R. 380/01 art. 76 comma 8

Note integrative:

DIMENSIONI DELL'INTERVENTO

- Oggetti - Metri lineari
- Intervento generico

Totale mq. Passo Carraio

Tot. superficie mq.

Totale mq. Piazzola

Totale superf. della rampa/e
+p.c. o piazzola finale mq.

Costo orientativo € 325,00

Materiale suggerito: **Tipo LogesVetEvolution**

Data del sopralluogo: 13/07/2019



MONTEBELLUNA DI SALVAROSA, via

Descrizione prestazionale dell'intervento

Inserimento di segnalazione tattile costituita da fascia di larghezza 60 cm trattata a **righe parallele** con funzione di orientamento. Il percorso tattile termina con una segnaletica di "Attenzione/Servizio", ossia una striscia di 40 cm di profondità posta in prossimità della palina o della pensilina qualora esistente.

ATTENZIONE !

Il materiale da utilizzarsi deve essere consono al contesto in cui si trova. Sono da evitarsi materiali in gomma incollati ma bensì piastrelle di ceramica, pietra lavorata in superficie o materiale autobloccante.

Riferimenti alla normativa nazionale

Legge 118/1971 art. 27	Legge 41/1986 art. 32
D.M. 236/89 art. 4.2.1 - 8.2	D.P.R. 503/96 art. 4 - 5
Legge 104/96 art. 24	D.P.R. 380/01 art. 76 comma 8
Legge 67/06 art. 1 comma 2	
ISO/TC 59/SC 16 n° 140	ISO/FDIS 23599:2012 (E)
CEN/TS 15209	

Note integrative:

Materiale suggerito: **Tipo LogesVetEvolution**

Criticità

Assenza di segnalazione **tattilo-plantare** per l'intercettazione di pubblici servizi (Targa tattile, fermata del mezzo pubblico)

Foto del rilievo



Esempio

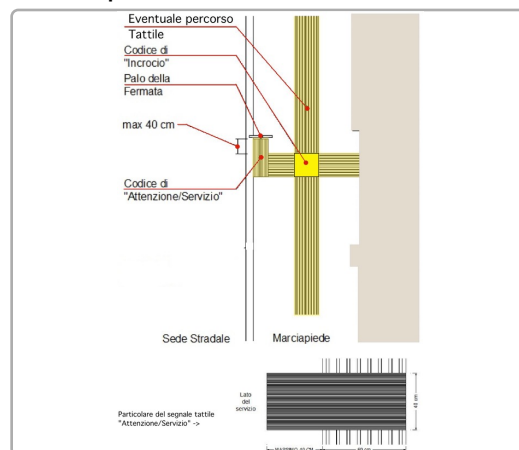

DIMENSIONI DELL'INTERVENTO

- Oggetti - Metri lineari
- Intervento generico

Totale mq. Passo Carraio

Tot. superficie mq.

Totale mq. Piazzola

Totale superf. della rampa/e
+p.c. o piazzola finale mq.

Costo orientativo €. 285,00

Data del sopralluogo: 13/07/2019



MONTEBELLUNA DI SALVAROSA, via

Descrizione prestazionale dell'intervento

Demolizione della rampa esistente e **ricostruzione** della stessa con pendenza longitudinale tale da consentirne l'agevole superamento da parte di tutti (preferibilmente inferiore/uguale al 5%), e pendenza trasversale non superiore all'1%.

La pavimentazione dovrà essere antisdrucchiolevole, uniforme e compatta.

La rampa dovrà avere larghezza non inferiore a cm 120 (se possibile larghezza 150 cm). Per lunghezze superiori a 10 m è necessario interrompere la rampa con un piano orizzontale intermedio di dimensioni non inferiori a cm 150x150.

Quando la differenza di quota fra i due piani (pedonale e carrabile) è maggiore di cm 20, si suggerisce di corredarla con cordolo battiruota o elemento di medesima risposta funzionale, nonché di corrimano, su almeno uno dei lati, visivamente percepibile anche a distanza al fine di ottenere anche una buona presegnalazione per ipovedenti.

ATTENZIONE !

Occorre fare una buona rasatura della finitura superficiale (attraverso la compattazione e la rullatura del materiale) per evitare di creare altre criticità sulla pavimentazione per le persone con difficoltà motorie. Ovvero non creare spessori e fonti di inciampo.

Il materiale del corrimano dovrebbe avere caratteristiche antisdrucchiolevoli ed essere piacevole al tatto. Il materiale non deve trasmettere un calore eccessivo quando esposto lungamente al sole.

Riferimenti alla normativa nazionale

Legge 118/1971 art. 27

Legge 41/1986 art. 32

Legge 104/1992 art. 24

D.M. 236/89 art. 4.1.11 - 4.2.1 - 8.2.1

D.P.R. 503/96 art. 4 - 5

Legge 104/92 art. 24

D.P.R. 380/01 art. 76 com.7

Note integrative:

Materiale suggerito: **Asfalto**

Criticità

Scivolo con **pendenza eccessiva**

Foto del rilievo



Esempio

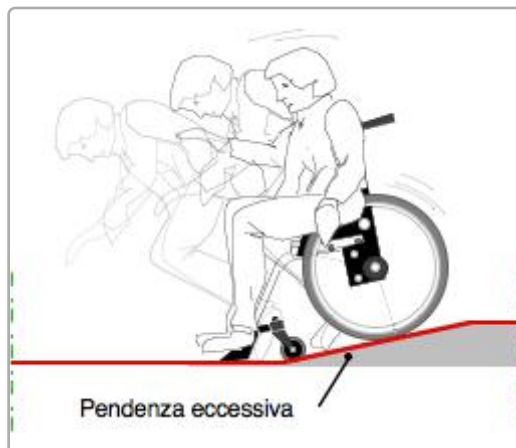

DIMENSIONI DELL'INTERVENTO

- Oggetti - Metri lineari
- Intervento generico

Totale mq. Passo Carraio

Tot. superficie mq.

Totale mq. Piazzola

Totale superf. della rampa/e
+p.c. o piazzola finale mq.

3,78

Costo orientativo €. 415,80

Data del sopralluogo: 21/06/2019



N. Intervento

0462

MONTEBELLUNA DI SALVAROSA, via

Descrizione prestazionale dell'intervento

Adeguamento della pavimentazione dissestata tramite **demolizione e rifacimento del tappetino d'usura o sostituzione di parte di essa**, con finitura tale da rendere il piano di calpestio perfettamente complanare e raccordato adeguatamente alla pavimentazione esistente.

-

ATTENZIONE !

Occorre fare una buona rasatura della finitura superficiale per evitare di creare altre criticità sulla pavimentazione per le persone con difficoltà motorie.

Criticità

Presenza di sconnessioni, buche isolate, deformazioni della pavimentazione esistente, assenza di porzioni di essa.

Foto del rilievo



Esempio

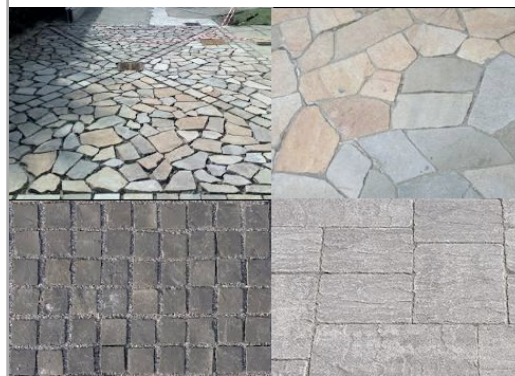

Riferimenti alla normativa nazionale

Legge 118/1971 art. 27
Legge 41/1986 art. 32
Legge 104/1992 art. 24
D.P.R. 380/2001 art. 82
D.M. 236/89 art. 4.2.1 - 8.2.1
D.P.R. 503/96 art. 4 - 5

Note integrative:

DIMENSIONI DELL'INTERVENTO

- Oggetti - Metri lineari
- Intervento generico

Totale mq. Passo Carraio

Tot. superficie mq. **1,00**

Totale mq. Piazzola

Totale superf. della rampa/e
+p.c. o piazzola finale mq.

Costo orientativo €. 39,00

Materiale suggerito: **Asfalto**

Data del sopralluogo: 21/06/2019



MONTEBELLUNA DI SALVAROSA, via

Descrizione prestazionale dell'intervento

Adeguamento di attraversamento pedonale tramite **nuova realizzazione di segnaletica tattile a pavimento** (segnale pericolo valicabile), **posta trasversalmente alla direzione** di marcia. La segnaletica tattile di profondità 40 cm e larghezza uguale alla zebra, serve ad evidenziare la delimitazione tra sede pedonale e carrabile. In caso di isola salvagente, la segnaletica sarà ripetuta all'inizio e alla fine dell'isola come preavviso di attenzione; ciascuna di queste bande avrà una profondità minima di 40 cm.

ATTENZIONE !

Il materiale da utilizzarsi deve essere consono al contesto in cui si trova. Sono da evitarsi materiali in gomma incollati ma bensì piastrelle di ceramica, pietra lavorata in superficie o materiale autobloccante. Prevedere sempre l'intercettazione sul marciapiede quando si è in presenza di un attraversamento.

Criticità

Assenza di **segnalazione tattile** per non vedenti in prossimità di **attraversamento pedonale** posto in **senso ortogonale al senso di marcia**.

Foto del rilievo



Esempio

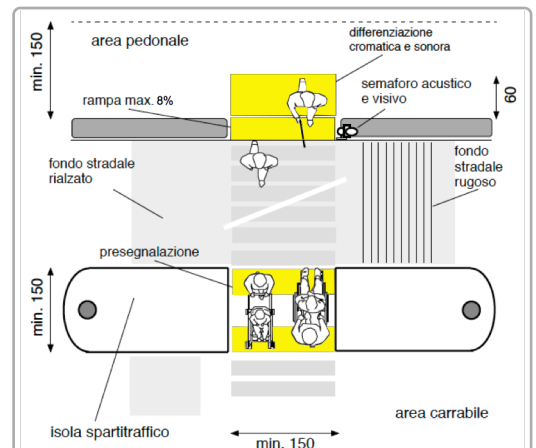

Riferimenti alla normativa nazionale

Legge 118/1971 art. 27
Legge 104/1992 art. 24
D.P.R. 503/96 art. 4 - 5
Legge 67/06 art. 1 comma 2
ISO/TC 59/SC 16 n° 140
ISO/FDIS 23599:2012 (E)
CEN/TS 15209

Legge 41/1986 art. 32
D.M. 236/89 art. 4.2.1 - 8.2
D.P.R. 380/01 art. 76 comma 8

Note integrative:

DIMENSIONI DELL'INTERVENTO

- Oggetti - Metri lineari
- Intervento generico

Totale mq. Passo Carraio

Tot. superficie mq.

Totale mq. Piazzola

Totale superf. della rampa/e
+p.c. o piazzola finale mq.

Costo orientativo € 325,00

Materiale suggerito: **Tipo LogesVetEvolution**

Data del sopralluogo: 13/07/2019



MONTEBELLUNA DI SALVAROSA, via

Descrizione prestazionale dell'intervento

Esecuzione di nuove zebraure atte a segnalare attraversamento pedonale. I segnali orizzontali devono essere realizzati con materiali tali da renderli visibili sia di giorno che di notte anche in presenza di pioggia o con fondo stradale bagnato; devono essere realizzati con materiali antisdrucchiolevoli e non devono sporgere piu' di 3 mm dal piano della pavimentazione.

Gli attraversamenti pedonali sono evidenziati sulla carreggiata mediante zebraure con strisce bianche parallele alla direzione di marcia dei veicoli, di lunghezza non inferiore a 2,50 m, sulle strade locali e su quelle urbane di quartiere, e a 4 m, sulle altre strade; la larghezza delle strisce e degli intervalli e' di 50 cm.

La larghezza degli attraversamenti pedonali deve essere comunque commisurata al flusso del traffico pedonale.

ATTENZIONE !

Le caratteristiche fotometriche, colorimetriche di antiscivolosità e di durata dei materiali da usare per i segnali orizzontali, nonché i metodi di misura di dette caratteristiche, sono stabiliti da apposito disciplinare tecnico approvato con decreto del ministro dei Lavori pubblici, da pubblicare sulla Gazzetta Ufficiale.

Riferimenti alla normativa nazionale

Legge 118/1971 art. 27

Legge 41/1986 art. 32

Legge 104/1992 art. 24

D.P.R. 503/96 art. 6

Note integrative:

Materiale suggerito: **Vernice**

Criticità

Assenza di **strisce zebraate**

Foto del rilievo



Esempio

Nessuna immagine di supporto

DIMENSIONI DELL'INTERVENTO

- Oggetti - Metri lineari
- Intervento generico

Totale mq. Passo Carraio

Tot. superficie mq. **20,00**

Totale mq. Piazzola

Totale superf. della rampa/e
+p.c. o piazzola finale mq.

Costo orientativo €. 540,00

Data del sopralluogo: 13/07/2019



MONTEBELLUNA DI SALVAROSA, via

Descrizione prestazionale dell'intervento

Demolizione della rampa esistente e **ricostruzione** della stessa con pendenza longitudinale tale da consentirne l'agevole superamento da parte di tutti (preferibilmente inferiore/uguale al 5%), e pendenza trasversale non superiore all'1%.

La pavimentazione dovrà essere antisdrucchiolevole, uniforme e compatta.

La rampa dovrà avere larghezza non inferiore a cm 120 (se possibile larghezza 150 cm). Per lunghezze superiori a 10 m è necessario interrompere la rampa con un piano orizzontale intermedio di dimensioni non inferiori a cm 150x150.

Quando la differenza di quota fra i due piani (pedonale e carrabile) è maggiore di cm 20, si suggerisce di corredarla con cordolo battiruota o elemento di medesima risposta funzionale, nonché di corrimano, su almeno uno dei lati, visivamente percepibile anche a distanza al fine di ottenere anche una buona presegnalazione per ipovedenti.

ATTENZIONE !

Occorre fare una buona rasatura della finitura superficiale (attraverso la compattazione e la rullatura del materiale) per evitare di creare altre criticità sulla pavimentazione per le persone con difficoltà motorie. Ovvero non creare spessori e fonti di inciampo.

Il materiale del corrimano dovrebbe avere caratteristiche antisdrucchiolevoli ed essere piacevole al tatto. Il materiale non deve trasmettere un calore eccessivo quando esposto lungamente al sole.

Riferimenti alla normativa nazionale

Legge 118/1971 art. 27
Legge 41/1986 art. 32
Legge 104/1992 art. 24
D.M. 236/89 art. 4.1.11 - 4.2.1 - 8.2.1
D.P.R. 503/96 art. 4 - 5
Legge 104/92 art. 24
D.P.R. 380/01 art. 76 com.7

Note integrative:

Materiale suggerito: **Asfalto**

Criticità

Scivolo con **pendenza eccessiva**

Foto del rilievo



Esempio

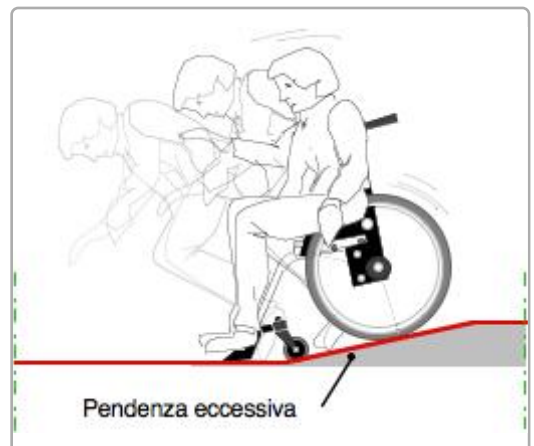

DIMENSIONI DELL'INTERVENTO

- Oggetti - Metri lineari	
- Intervento generico	
Totale mq. Passo Carraio	
Tot. superficie mq.	
Totale mq. Piazzola	2,40
Totale superf. della rampa/e +p.c. o piazzola finale mq.	5,28

Costo orientativo €. 580,80

Data del sopralluogo: 21/06/2019



MONTEBELLUNA DI SALVAROSA, via

Descrizione prestazionale dell'intervento

Adeguamento di attraversamento pedonale tramite **nuova realizzazione di segnaletica tattile a pavimento** (segnale pericolo valicabile), **posta trasversalmente alla direzione** di marcia. La segnaletica tattile di profondità 40 cm e larghezza uguale alla zebra, serve ad evidenziare la delimitazione tra sede pedonale e carrabile. In caso di isola salvagente, la segnaletica sarà ripetuta all'inizio e alla fine dell'isola come preavviso di attenzione; ciascuna di queste bande avrà una profondità minima di 40 cm.

ATTENZIONE !

Il materiale da utilizzarsi deve essere consono al contesto in cui si trova. Sono da evitarsi materiali in gomma incollati ma bensì piastrelle di ceramica, pietra lavorata in superficie o materiale autobloccante.

Prevedere sempre l'intercettazione sul marciapiede quando si è in presenza di un attraversamento.

Criticità

Assenza di **segnalazione tattile** per non vedenti in prossimità di **attraversamento pedonale** posto in **senso ortogonale al senso di marcia**.

Foto del rilievo



Esempio

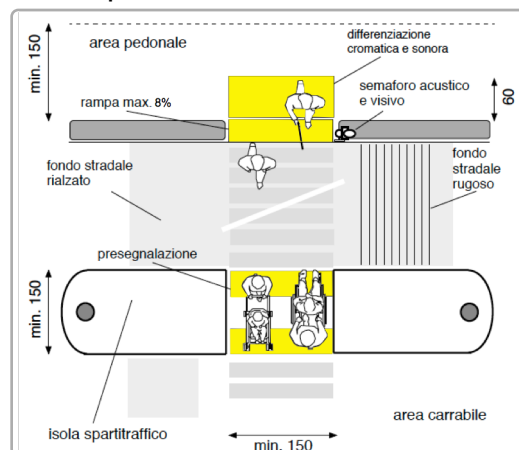

Riferimenti alla normativa nazionale

Legge 118/1971 art. 27
Legge 104/1992 art. 24
D.P.R. 503/96 art. 4 - 5
Legge 67/06 art. 1 comma 2
ISO/TC 59/SC 16 n° 140
ISO/FDIS 23599:2012 (E)
CEN/TS 15209

Legge 41/1986 art. 32
D.M. 236/89 art. 4.2.1 - 8.2
D.P.R. 380/01 art. 76 comma 8

Note integrative:

DIMENSIONI DELL'INTERVENTO

- Oggetti - Metri lineari
- Intervento generico

Totale mq. Passo Carraio

Tot. superficie mq.

Totale mq. Piazzola

Totale superf. della rampa/e
+p.c. o piazzola finale mq.

Costo orientativo € 650,00

Materiale suggerito: **Tipo LogesVetEvolution**

Data del sopralluogo: 13/07/2019



N. Intervento

0467

MONTEBELLUNA DI SALVAROSA, via

Descrizione prestazionale dell'intervento

Adeguamento della pavimentazione dissestata tramite **demolizione e rifacimento del tappetino d'usura o sostituzione di parte di essa**, con finitura tale da rendere il piano di calpestio perfettamente complanare e raccordato adeguatamente alla pavimentazione esistente.

-

ATTENZIONE !

Occorre fare una buona rasatura della finitura superficiale per evitare di creare altre criticità sulla pavimentazione per le persone con difficoltà motorie.

Criticità

Presenza di sconnessioni, buche isolate, deformazioni della pavimentazione esistente, assenza di porzioni di essa.

Foto del rilievo



Esempio

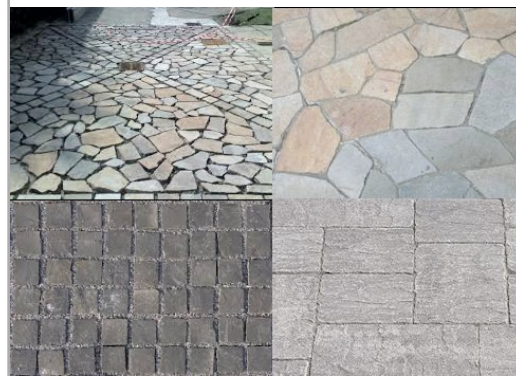

Riferimenti alla normativa nazionale

Legge 118/1971 art. 27
Legge 41/1986 art. 32
Legge 104/1992 art. 24
D.P.R. 380/2001 art. 82
D.M. 236/89 art. 4.2.1 - 8.2.1
D.P.R. 503/96 art. 4 - 5

Note integrative:

DIMENSIONI DELL'INTERVENTO

- Oggetti - Metri lineari
- Intervento generico

Totale mq. Passo Carraio

Tot. superficie mq. **9,00**

Totale mq. Piazzola

Totale superf. della rampa/e
+p.c. o piazzola finale mq.

Costo orientativo €. 351,00

Materiale suggerito: **Asfalto**

Data del sopralluogo: 21/06/2019



MONTEBELLUNA DI SALVAROSA, via

Descrizione prestazionale dell'intervento

Adeguamento di attraversamento pedonale tramite **nuova realizzazione di segnaletica tattile a pavimento** (segnale pericolo valicabile), **posta trasversalmente alla direzione** di marcia. La segnaletica tattile di profondità 40 cm e larghezza uguale alla zebra, serve ad evidenziare la delimitazione tra sede pedonale e carrabile. In caso di isola salvagente, la segnaletica sarà ripetuta all'inizio e alla fine dell'isola come preavviso di attenzione; ciascuna di queste bande avrà una profondità minima di 40 cm.

ATTENZIONE !

Il materiale da utilizzarsi deve essere consono al contesto in cui si trova. Sono da evitarsi materiali in gomma incollati ma bensì piastrelle di ceramica, pietra lavorata in superficie o materiale autobloccante. Prevedere sempre l'intercettazione sul marciapiede quando si è in presenza di un attraversamento.

Criticità

Assenza di **segnalazione tattile** per non vedenti in prossimità di **attraversamento pedonale** posto in **senso ortogonale al senso di marcia**.

Foto del rilievo



Esempio

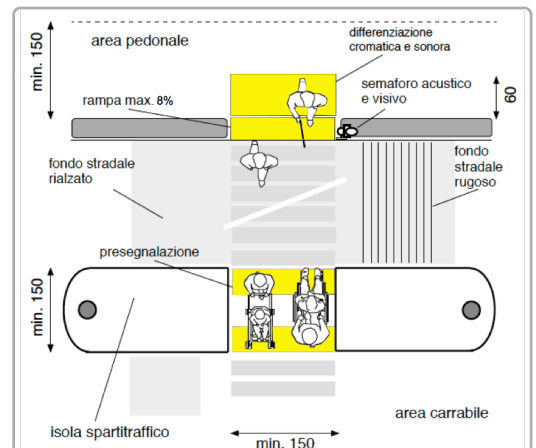

Riferimenti alla normativa nazionale

Legge 118/1971 art. 27
Legge 104/1992 art. 24
D.P.R. 503/96 art. 4 - 5
Legge 67/06 art. 1 comma 2
ISO/TC 59/SC 16 n° 140
ISO/FDIS 23599:2012 (E)
CEN/TS 15209

Legge 41/1986 art. 32
D.M. 236/89 art. 4.2.1 - 8.2
D.P.R. 380/01 art. 76 comma 8

Note integrative:

DIMENSIONI DELL'INTERVENTO

- Oggetti - Metri lineari
- Intervento generico

Totale mq. Passo Carraio

Tot. superficie mq.

Totale mq. Piazzola

Totale superf. della rampa/e
+p.c. o piazzola finale mq.

Costo orientativo € 520,00

Materiale suggerito: **Tipo LogesVetEvolution**

Data del sopralluogo: 13/07/2019



MONTEBELLUNA DI SALVAROSA, via

Descrizione prestazionale dell'intervento

Raccordo del percorso attraverso la creazione, con **riporto** di materiale, di una rampa di lunghezza sufficiente ad ottenere una pendenza non superiore al 5% e di larghezza pari alla larghezza del pedonale. Qualora la rampa sia proposta sulla direttrice del pedonale la cui larghezza dello stesso risulti superiore a cm.200, questa sarà comunque di larghezza non inferiore a cm.120.

Ogni rampa di nuova realizzazione dovrà sempre avere una superficie trattata, in modo tale da rendere percepibile il manufatto da parte delle persone non vedenti attraverso un segnale tattilo plantare ottenibile mediante incisione del materiale secondo la codificazione determinata dalle associazioni locali delle persone non vedenti. Il medesimo materiale costituente la rampa dovrà essere cromaticamente percepibile dalle persone ipovedenti attraverso idoneo contrasto.

ATTENZIONE !

Occorre fare una buona rasatura della finitura superficiale (attraverso la compattazione e la rullatura del materiale) per evitare di creare altre criticità sulla pavimentazione per le persone con difficoltà motorie. Ovvero non creare spessori e fonti di inciampo.

Riferimenti alla normativa nazionale

Legge 118/1971 art. 27
Legge 41/1986 art. 32
Legge 104/1992 art. 24
D.M. 236/89 art. 4.1.11 - 8.1.11
D.P.R. 503/96 art. 7

Note integrative:

Materiale suggerito: **Asfalto**

Criticità

Dislivello causato da gradino di **2/30 cm**

Foto del rilievo



Esempio

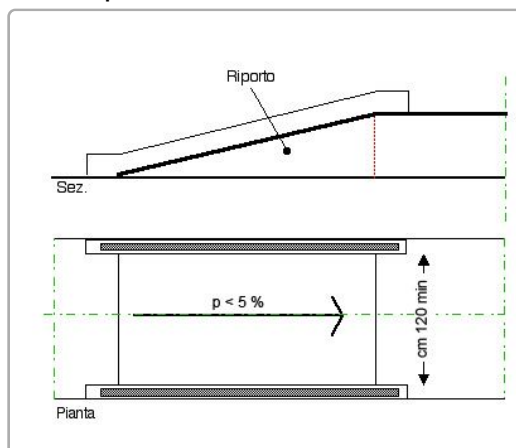

DIMENSIONI DELL'INTERVENTO

- Oggetti - Metri lineari
- Intervento generico

Totale mq. Passo Carraio

Tot. superficie mq.

Totale mq. Piazzola

Totale superf. della rampa/e
+p.c. o piazzola finale mq.

1,60

Costo orientativo €. 256,00

Data del sopralluogo: 21/06/2019



CARPANI, via dei

Descrizione prestazionale dell'intervento

Adeguamento di attraversamento pedonale tramite **nuova realizzazione di segnaletica tattile a pavimento** (segnale pericolo valicabile), **posta trasversalmente alla direzione** di marcia. La segnaletica tattile di profondità 40 cm e larghezza uguale alla zebra, serve ad evidenziare la delimitazione tra sede pedonale e carrabile. In caso di isola salvagente, la segnaletica sarà ripetuta all'inizio e alla fine dell'isola come preavviso di attenzione; ciascuna di queste bande avrà una profondità minima di 40 cm.

ATTENZIONE !

Il materiale da utilizzarsi deve essere consono al contesto in cui si trova. Sono da evitarsi materiali in gomma incollati ma bensì piastrelle di ceramica, pietra lavorata in superficie o materiale autobloccante. Prevedere sempre l'intercettazione sul marciapiede quando si è in presenza di un attraversamento.

Criticità

Assenza di **segnalazione tattile** per non vedenti in prossimità di **attraversamento pedonale** posto in **senso ortogonale al senso di marcia**.

Foto del rilievo



Esempio

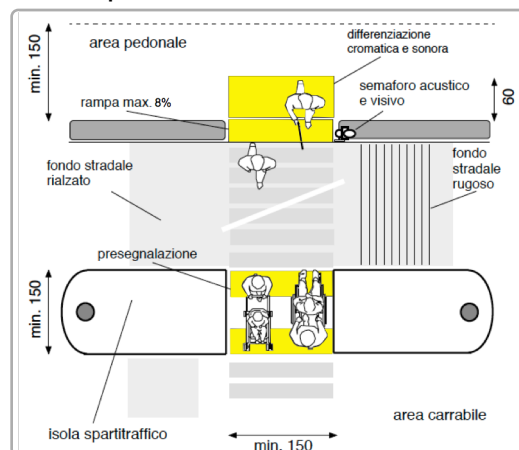

Riferimenti alla normativa nazionale

Legge 118/1971 art. 27
Legge 104/1992 art. 24
D.P.R. 503/96 art. 4 - 5
Legge 67/06 art. 1 comma 2
ISO/TC 59/SC 16 n° 140
ISO/FDIS 23599:2012 (E)
CEN/TS 15209

Legge 41/1986 art. 32
D.M. 236/89 art. 4.2.1 - 8.2
D.P.R. 380/01 art. 76 comma 8

Note integrative:

DIMENSIONI DELL'INTERVENTO

- Oggetti - Metri lineari
- Intervento generico

Totale mq. Passo Carraio

Tot. superficie mq.

Totale mq. Piazzola

Totale superf. della rampa/e
+p.c. o piazzola finale mq.

Costo orientativo €. 260,00

Materiale suggerito: **Tipo LogesVetEvolution**

Data del sopralluogo: 13/07/2019



CARPANI, via dei

Descrizione prestazionale dell'intervento

Demolizione della rampa esistente e **ricostruzione** della stessa con pendenza longitudinale tale da consentirne l'agevole superamento da parte di tutti (preferibilmente inferiore/uguale al 5%), e pendenza trasversale non superiore all'1%.

La pavimentazione dovrà essere antisdrucchiolevole, uniforme e compatta.

La rampa dovrà avere larghezza non inferiore a cm 120 (se possibile larghezza 150 cm). Per lunghezze superiori a 10 m è necessario interrompere la rampa con un piano orizzontale intermedio di dimensioni non inferiori a cm 150x150.

Quando la differenza di quota fra i due piani (pedonale e carrabile) è maggiore di cm 20, si suggerisce di corredarla con cordolo battiruota o elemento di medesima risposta funzionale, nonché di corrimano, su almeno uno dei lati, visivamente percepibile anche a distanza al fine di ottenere anche una buona presegnalazione per ipovedenti.

ATTENZIONE !

Occorre fare una buona rasatura della finitura superficiale (attraverso la compattazione e la rullatura del materiale) per evitare di creare altre criticità sulla pavimentazione per le persone con difficoltà motorie. Ovvero non creare spessori e fonti di inciampo.

Il materiale del corrimano dovrebbe avere caratteristiche antisdrucchiolevoli ed essere piacevole al tatto. Il materiale non deve trasmettere un calore eccessivo quando esposto lungamente al sole.

Riferimenti alla normativa nazionale

Legge 118/1971 art. 27

Legge 41/1986 art. 32

Legge 104/1992 art. 24

D.M. 236/89 art. 4.1.11 - 4.2.1 - 8.2.1

D.P.R. 503/96 art. 4 - 5

Legge 104/92 art. 24

D.P.R. 380/01 art. 76 com.7

Note integrative:

Materiale suggerito: **Asfalto**

Criticità

Scivolo con **pendenza eccessiva**

Foto del rilievo



Esempio

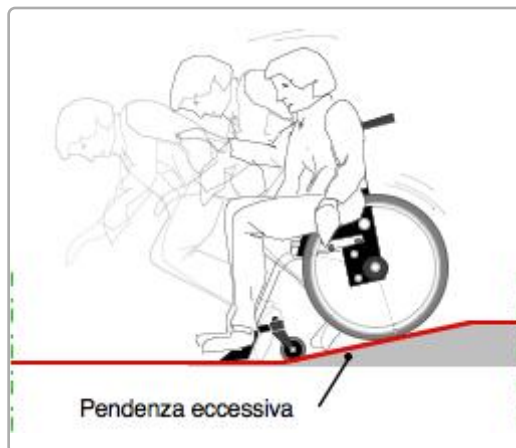

DIMENSIONI DELL'INTERVENTO

- Oggetti - Metri lineari
- Intervento generico

Totale mq. Passo Carraio

Tot. superficie mq.

Totale mq. Piazzola **2,40**

Totale superf. della rampa/e
+p.c. o piazzola finale mq. **6,40**

Costo orientativo €. 704,00

Data del sopralluogo: 21/06/2019



COLOMBO, via

N. Intervento

0472

Descrizione prestazionale dell'intervento

Adeguamento di attraversamento pedonale tramite **nuova realizzazione di segnaletica tattile a pavimento** (segnale pericolo valicabile), **posta trasversalmente alla direzione** di marcia. La segnaletica tattile di profondità 40 cm e larghezza uguale alla zebra, serve ad evidenziare la delimitazione tra sede pedonale e carrabile. In caso di isola salvagente, la segnaletica sarà ripetuta all'inizio e alla fine dell'isola come preavviso di attenzione; ciascuna di queste bande avrà una profondità minima di 40 cm.

ATTENZIONE !

Il materiale da utilizzarsi deve essere consono al contesto in cui si trova. Sono da evitarsi materiali in gomma incollati ma bensì piastrelle di ceramica, pietra lavorata in superficie o materiale autobloccante. Prevedere sempre l'intercettazione sul marciapiede quando si è in presenza di un attraversamento.

Criticità

Assenza di **segnalazione tattile** per non vedenti in prossimità di **attraversamento pedonale** posto in **senso ortogonale al senso di marcia**.

Foto del rilievo



Esempio

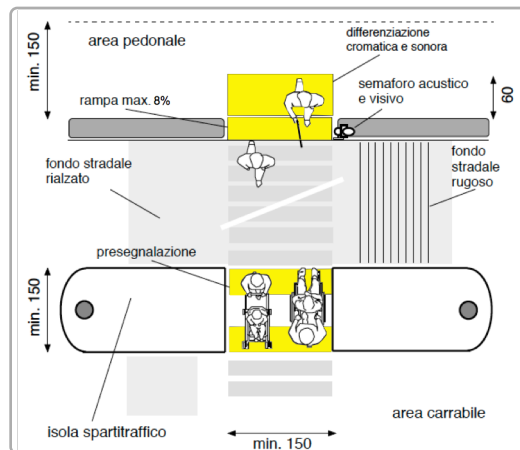

Riferimenti alla normativa nazionale

Legge 118/1971 art. 27
Legge 104/1992 art. 24
D.P.R. 503/96 art. 4 - 5
Legge 67/06 art. 1 comma 2
ISO/TC 59/SC 16 n° 140
ISO/FDIS 23599:2012 (E)
CEN/TS 15209

Legge 41/1986 art. 32
D.M. 236/89 art. 4.2.1 - 8.2
D.P.R. 380/01 art. 76 comma 8

Note integrative:

DIMENSIONI DELL'INTERVENTO

- Oggetti - Metri lineari
- Intervento generico

Totale mq. Passo Carraio

Tot. superficie mq.

Totale mq. Piazzola

Totale superf. della rampa/e
+p.c. o piazzola finale mq.

Costo orientativo € 260,00

Materiale suggerito: **Tipo LogesVetEvolution**

Data del sopralluogo: 13/07/2019



COLOMBO, via

N. Intervento

0473

Descrizione prestazionale dell'intervento

Adeguamento della pavimentazione dissestata tramite **demolizione e rifacimento del tappetino d'usura o sostituzione di parte di essa**, con finitura tale da rendere il piano di calpestio perfettamente complanare e raccordato adeguatamente alla pavimentazione esistente.

-

ATTENZIONE !

Occorre fare una buona rasatura della finitura superficiale per evitare di creare altre criticità sulla pavimentazione per le persone con difficoltà motorie.

Criticità

Presenza di sconnessioni, buche isolate, deformazioni della pavimentazione esistente, assenza di porzioni di essa.

Foto del rilievo



Esempio

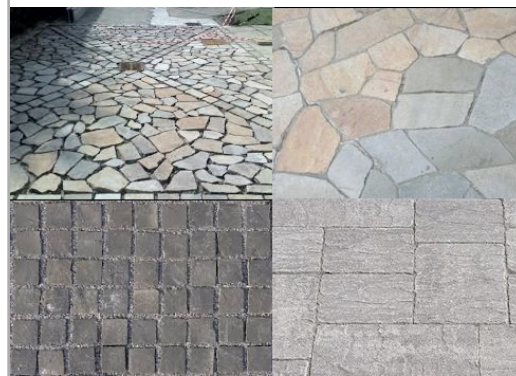

Riferimenti alla normativa nazionale

Legge 118/1971 art. 27
Legge 41/1986 art. 32
Legge 104/1992 art. 24
D.P.R. 380/2001 art. 82
D.M. 236/89 art. 4.2.1 - 8.2.1
D.P.R. 503/96 art. 4 - 5

Note integrative:

DIMENSIONI DELL'INTERVENTO

- Oggetti - Metri lineari
- Intervento generico

Totale mq. Passo Carraio

Tot. superficie mq. **24,70**

Totale mq. Piazzola

Totale superf. della rampa/e
+p.c. o piazzola finale mq.

Costo orientativo €. 963,30

Materiale suggerito: **Asfalto**

Data del sopralluogo: 21/06/2019



COLOMBO, via

Descrizione prestazionale dell'intervento

Demolizione della rampa esistente e **ricostruzione** della stessa con pendenza longitudinale tale da consentirne l'agevole superamento da parte di tutti (preferibilmente inferiore/uguale al 5%), e pendenza trasversale non superiore all'1%.

La pavimentazione dovrà essere antisdrucchiolevole, uniforme e compatta.

La rampa dovrà avere larghezza non inferiore a cm 120 (se possibile larghezza 150 cm). Per lunghezze superiori a 10 m è necessario interrompere la rampa con un piano orizzontale intermedio di dimensioni non inferiori a cm 150x150.

Quando la differenza di quota fra i due piani (pedonale e carrabile) è maggiore di cm 20, si suggerisce di corredarla con cordolo battiruota o elemento di medesima risposta funzionale, nonché di corrimano, su almeno uno dei lati, visivamente percepibile anche a distanza al fine di ottenere anche una buona presegnalazione per ipovedenti.

ATTENZIONE !

Occorre fare una buona rasatura della finitura superficiale (attraverso la compattazione e la rullatura del materiale) per evitare di creare altre criticità sulla pavimentazione per le persone con difficoltà motorie. Ovvero non creare spessori e fonti di inciampo.

Il materiale del corrimano dovrebbe avere caratteristiche antisdrucchiolevoli ed essere piacevole al tatto. Il materiale non deve trasmettere un calore eccessivo quando esposto lungamente al sole.

Riferimenti alla normativa nazionale

Legge 118/1971 art. 27

Legge 41/1986 art. 32

Legge 104/1992 art. 24

D.M. 236/89 art. 4.1.11 - 4.2.1 - 8.2.1

D.P.R. 503/96 art. 4 - 5

Legge 104/92 art. 24

D.P.R. 380/01 art. 76 com.7

Note integrative:

Materiale suggerito: **Asfalto**

Criticità

Scivolo con **pendenza eccessiva**

Foto del rilievo



Esempio

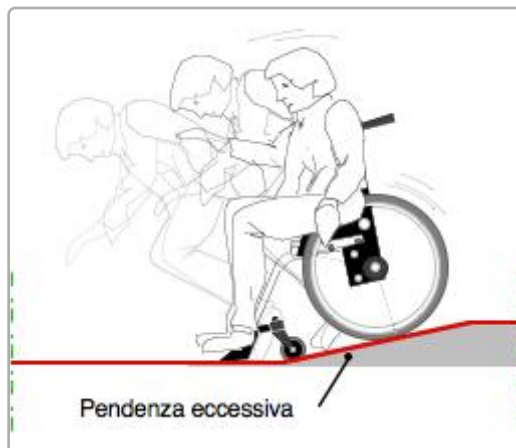

DIMENSIONI DELL'INTERVENTO

- Oggetti - Metri lineari
- Intervento generico

Totale mq. Passo Carraio

Tot. superficie mq.

Totale mq. Piazzola **9,10**

Totale superf. della rampa/e
+p.c. o piazzola finale mq. **12,74**

Costo orientativo €. 1.401,40

Data del sopralluogo: 21/06/2019



COLOMBO, via

Descrizione prestazionale dell'intervento

Demolizione della rampa esistente e **ricostruzione** della stessa con pendenza longitudinale tale da consentirne l'agevole superamento da parte di tutti (preferibilmente inferiore/uguale al 5%), e pendenza trasversale non superiore all'1%.

La pavimentazione dovrà essere antisdrucchiolevole, uniforme e compatta.

La rampa dovrà avere larghezza non inferiore a cm 120 (se possibile larghezza 150 cm). Per lunghezze superiori a 10 m è necessario interrompere la rampa con un piano orizzontale intermedio di dimensioni non inferiori a cm 150x150.

Quando la differenza di quota fra i due piani (pedonale e carrabile) è maggiore di cm 20, si suggerisce di corredarla con cordolo battiruota o elemento di medesima risposta funzionale, nonché di corrimano, su almeno uno dei lati, visivamente percepibile anche a distanza al fine di ottenere anche una buona presegnalazione per ipovedenti.

ATTENZIONE !

Occorre fare una buona rasatura della finitura superficiale (attraverso la compattazione e la rullatura del materiale) per evitare di creare altre criticità sulla pavimentazione per le persone con difficoltà motorie. Ovvero non creare spessori e fonti di inciampo.

Il materiale del corrimano dovrebbe avere caratteristiche antisdrucchiolevoli ed essere piacevole al tatto. Il materiale non deve trasmettere un calore eccessivo quando esposto lungamente al sole.

Riferimenti alla normativa nazionale

Legge 118/1971 art. 27

Legge 41/1986 art. 32

Legge 104/1992 art. 24

D.M. 236/89 art. 4.1.11 - 4.2.1 - 8.2.1

D.P.R. 503/96 art. 4 - 5

Legge 104/92 art. 24

D.P.R. 380/01 art. 76 com.7

Note integrative:

Materiale suggerito: **Asfalto**

Criticità

Scivolo con **pendenza eccessiva**

Foto del rilievo



Esempio

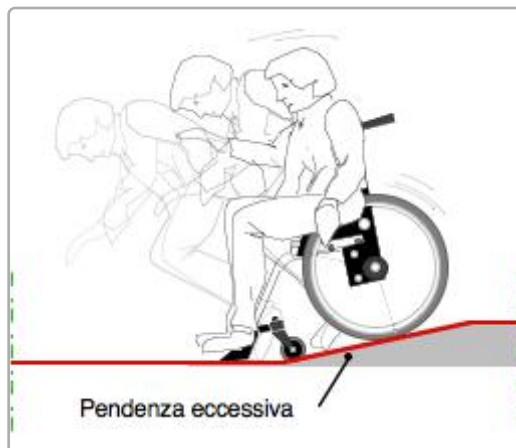

DIMENSIONI DELL'INTERVENTO

- Oggetti - Metri lineari
- Intervento generico

Totale mq. Passo Carraio

Tot. superficie mq.

Totale mq. Piazzola **7,42**

Totale superf. della rampa/e
+p.c. o piazzola finale mq. **13,36**

Costo orientativo €. 1.469,16

Data del sopralluogo: 21/06/2019



N. Intervento

0476

COLOMBO, via

Descrizione prestazionale dell'intervento

Realizzazione di **marciapiede** o camminamento previa demolizione dell'esistente. Con superficie calpestabile compatta ed omogenea. La pendenza trasversale non dovrà superare l'1%. La larghezza del percorso non dovrà essere inferiore a cm 150.

ATTENZIONE !

Occorre fare una buona rasatura della finitura superficiale (attraverso la compattazione e la rullatura del materiale) per evitare di creare altre criticità sulla pavimentazione per le persone con difficoltà motorie. Ovvero non creare spessori e fonti di inciampo.

Criticità

Sconnessione generalizzata della pavimentazione

Foto del rilievo



Esempio

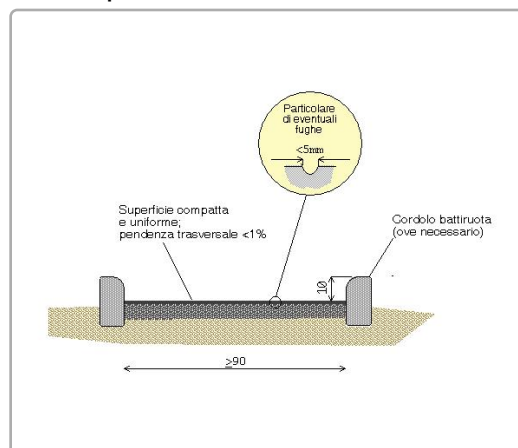

Riferimenti alla normativa nazionale

Legge 118/1971 art. 27

Legge 41/1986 art. 32

Legge 104/1992 art. 24

D.M. 236/89 art. 4.2.1 - 4.2.2 - 8.2.1 - 8.2.2

D.P.R. 503/96 art. 4 - 5

Note integrative:

DIMENSIONI DELL'INTERVENTO

- Oggetti - Metri lineari
- Intervento generico

Totale mq. Passo Carraio

Tot. superficie mq. **13,50**

Totale mq. Piazzola

Totale superf. della rampa/e
+p.c. o piazzola finale mq.

Costo orientativo € 1.200,56

Materiale suggerito: **Asfalto**

Data del sopralluogo: 21/06/2019



N. Intervento

0477

COLOMBO, via

Descrizione prestazionale dell'intervento

Realizzazione a fianco del percorso esistente, di una nuova pavimentazione pedonale, identica alla preesistente, aumentando la larghezza complessiva del percorso. Per consentirne l'uso da parte di persone in carrozzina, la larghezza minima dovrà essere di cm. 90/120.

La superficie calpestabile sarà compatta ed omogenea. Le fugature prive di risalti e non superiori a cm. 0,5. La pendenza trasversale nel suo complesso non dovrà superare l'1%.

ATTENZIONE !

Occorre fare una buona rasatura della finitura superficiale (attraverso la compattazione e la rullatura del materiale) per evitare di creare altre criticità sulla pavimentazione per le persone con difficoltà motorie. Ovvero non creare spessori e fonti di inciampo.

Riferimenti alla normativa nazionale

Legge 118/1971 art. 27
Legge 41/1986 art. 32
Legge 104/1992 art. 24
D.M. 236/89 art. 4.2.1 - 4.2.2 - 8.2.1 - 8.2.2
D.P.R. 503/96 art. 4 - 5 - 23

Note integrative:

Materiale suggerito: **Asfalto**

Criticità

Assenza di percorso accessibile
(sottodimensionato)

Foto del rilievo



Esempio

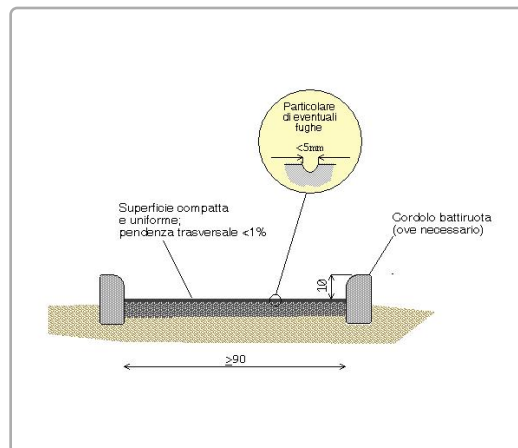

DIMENSIONI DELL'INTERVENTO

- Oggetti - Metri lineari
- Intervento generico

Totale mq. Passo Carraio

Tot. superficie mq. **4,50**

Totale mq. Piazzola

Totale superf. della rampa/e
+p.c. o piazzola finale mq.

Costo orientativo €. 405,00

Data del sopralluogo: 21/06/2019



COLOMBO, via

Descrizione prestazionale dell'intervento

Demolizione della rampa esistente e **ricostruzione** della stessa con pendenza longitudinale tale da consentirne l'agevole superamento da parte di tutti (preferibilmente inferiore/uguale al 5%), e pendenza trasversale non superiore all'1%.

La pavimentazione dovrà essere antisdrucchiolevole, uniforme e compatta.

La rampa dovrà avere larghezza non inferiore a cm 120 (se possibile larghezza 150 cm). Per lunghezze superiori a 10 m è necessario interrompere la rampa con un piano orizzontale intermedio di dimensioni non inferiori a cm 150x150.

Quando la differenza di quota fra i due piani (pedonale e carrabile) è maggiore di cm 20, si suggerisce di corredarla con cordolo battiruota o elemento di medesima risposta funzionale, nonché di corrimano, su almeno uno dei lati, visivamente percepibile anche a distanza al fine di ottenere anche una buona presegnalazione per ipovedenti.

ATTENZIONE !

Occorre fare una buona rasatura della finitura superficiale (attraverso la compattazione e la rullatura del materiale) per evitare di creare altre criticità sulla pavimentazione per le persone con difficoltà motorie. Ovvero non creare spessori e fonti di inciampo.

Il materiale del corrimano dovrebbe avere caratteristiche antisdrucchiolevoli ed essere piacevole al tatto. Il materiale non deve trasmettere un calore eccessivo quando esposto lungamente al sole.

Riferimenti alla normativa nazionale

Legge 118/1971 art. 27

Legge 41/1986 art. 32

Legge 104/1992 art. 24

D.M. 236/89 art. 4.1.11 - 4.2.1 - 8.2.1

D.P.R. 503/96 art. 4 - 5

Legge 104/92 art. 24

D.P.R. 380/01 art. 76 com.7

Note integrative:

Materiale suggerito: **Asfalto**

Criticità

Scivolo con **pendenza eccessiva**

Foto del rilievo



Esempio

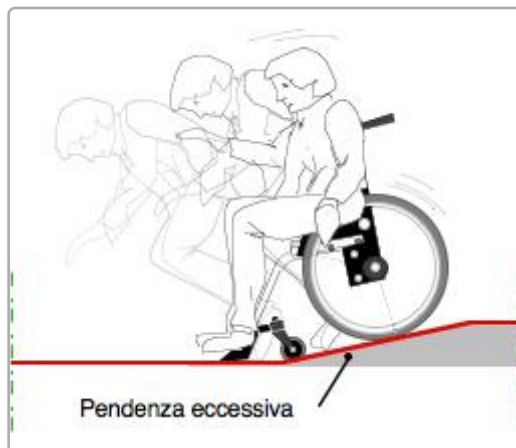

DIMENSIONI DELL'INTERVENTO

- Oggetti - Metri lineari
- Intervento generico

Totale mq. Passo Carraio

Tot. superficie mq.

Totale mq. Piazzola **2,70**

Totale superf. della rampa/e
+p.c. o piazzola finale mq. **14,04**

Costo orientativo € 1.544,40

Data del sopralluogo: 21/06/2019



COLOMBO, via

N. Intervento

0479

Descrizione prestazionale dell'intervento

Adeguamento di attraversamento pedonale tramite **nuova realizzazione di segnaletica tattile a pavimento** (segnale pericolo valicabile), **posta trasversalmente alla direzione** di marcia. La segnaletica tattile di profondità 40 cm e larghezza uguale alla zebra, serve ad evidenziare la delimitazione tra sede pedonale e carrabile. In caso di isola salvagente, la segnaletica sarà ripetuta all'inizio e alla fine dell'isola come preavviso di attenzione; ciascuna di queste bande avrà una profondità minima di 40 cm.

ATTENZIONE !

Il materiale da utilizzarsi deve essere consono al contesto in cui si trova. Sono da evitarsi materiali in gomma incollati ma bensì piastrelle di ceramica, pietra lavorata in superficie o materiale autobloccante. Prevedere sempre l'intercettazione sul marciapiede quando si è in presenza di un attraversamento.

Criticità

Assenza di **segnalazione tattile** per non vedenti in prossimità di **attraversamento pedonale** posto in **senso ortogonale al senso di marcia**.

Foto del rilievo



Esempio

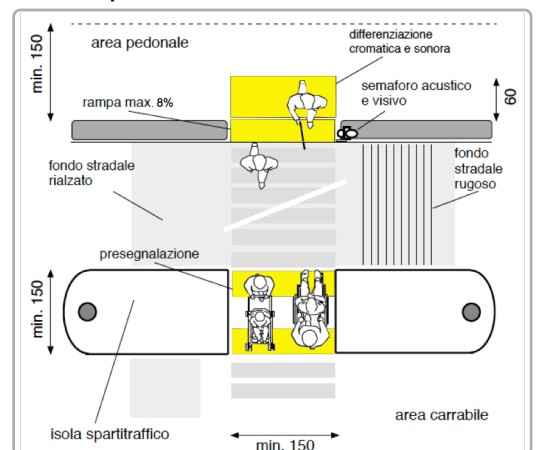

Riferimenti alla normativa nazionale

Legge 118/1971 art. 27
Legge 104/1992 art. 24
D.P.R. 503/96 art. 4 - 5
Legge 67/06 art. 1 comma 2
ISO/TC 59/SC 16 n° 140
ISO/FDIS 23599:2012 (E)
CEN/TS 15209

Legge 41/1986 art. 32
D.M. 236/89 art. 4.2.1 - 8.2
D.P.R. 380/01 art. 76 comma 8

Note integrative:

DIMENSIONI DELL'INTERVENTO

- Oggetti - Metri lineari
- Intervento generico

Totale mq. Passo Carraio

Tot. superficie mq.

Totale mq. Piazzola

Totale superf. della rampa/e
+p.c. o piazzola finale mq.

Costo orientativo € 260,00

Materiale suggerito: **Tipo LogesVetEvolution**

Data del sopralluogo: 13/07/2019



N. Intervento

0480

COLOMBO, via

Descrizione prestazionale dell'intervento

Inserimento di segnalazione tattile costituita da fascia di larghezza 60 cm trattata a **righe parallele** con funzione di orientamento. Il percorso tattile termina con una segnaletica di "Attenzione/Servizio", ossia una striscia di 40 cm di profondità posta in prossimità della palina o della pensilina qualora esistente.

ATTENZIONE !

Il materiale da utilizzarsi deve essere consono al contesto in cui si trova. Sono da evitarsi materiali in gomma incollati ma bensì piastrelle di ceramica, pietra lavorata in superficie o materiale autobloccante.

Criticità

Assenza di segnalazione **tattilo-plantare** per l'intercettazione di pubblici servizi (Targa tattile, fermata del mezzo pubblico)

Foto del rilievo



Esempio

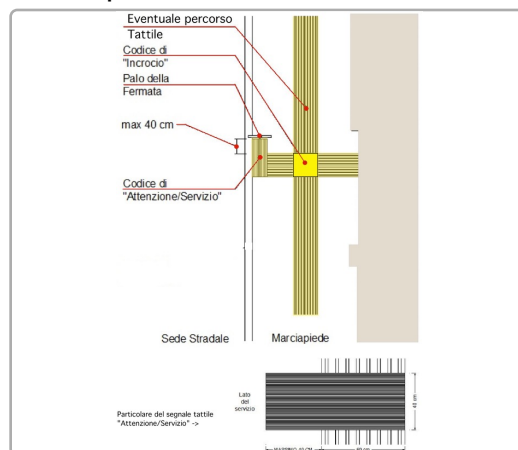

Riferimenti alla normativa nazionale

Legge 118/1971 art. 27	Legge 41/1986 art. 32
D.M. 236/89 art. 4.2.1 - 8.2	D.P.R. 503/96 art. 4 - 5
Legge 104/96 art. 24	D.P.R. 380/01 art. 76 comma 8
Legge 67/06 art. 1 comma 2	
ISO/TC 59/SC 16 n° 140	ISO/FDIS 23599:2012 (E)
CEN/TS 15209	

Note integrative:

DIMENSIONI DELL'INTERVENTO

- Oggetti - Metri lineari
- Intervento generico

Totale mq. Passo Carraio

Tot. superficie mq.

Totale mq. Piazzola

Totale superf. della rampa/e
+p.c. o piazzola finale mq.

Costo orientativo €. 380,00

Materiale suggerito: **Tipo LogesVetEvolution**

Data del sopralluogo: 13/07/2019



COLOMBO, via

Descrizione prestazionale dell'intervento

Adeguamento di attraversamento pedonale tramite **nuova realizzazione di segnaletica tattile a pavimento** (segnale pericolo valicabile), **posta trasversalmente alla direzione** di marcia. La segnaletica tattile di profondità 40 cm e larghezza uguale alla zebra, serve ad evidenziare la delimitazione tra sede pedonale e carrabile. In caso di isola salvagente, la segnaletica sarà ripetuta all'inizio e alla fine dell'isola come preavviso di attenzione; ciascuna di queste bande avrà una profondità minima di 40 cm.

ATTENZIONE !

Il materiale da utilizzarsi deve essere consono al contesto in cui si trova. Sono da evitarsi materiali in gomma incollati ma bensì piastrelle di ceramica, pietra lavorata in superficie o materiale autobloccante. Prevedere sempre l'intercettazione sul marciapiede quando si è in presenza di un attraversamento.

Criticità

Assenza di **segnalazione tattile** per non vedenti in prossimità di **attraversamento pedonale** posto in **senso ortogonale al senso di marcia**.

Foto del rilievo



Esempio

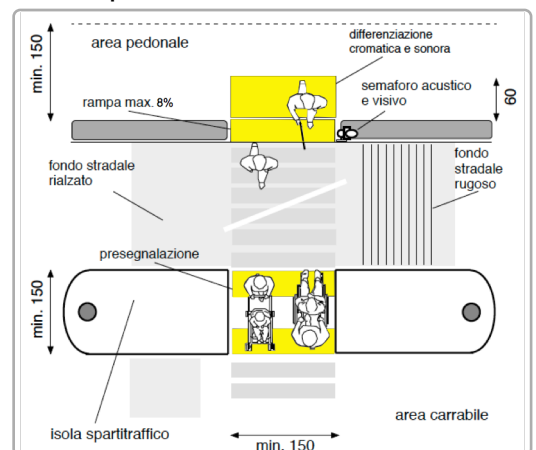

Riferimenti alla normativa nazionale

Legge 118/1971 art. 27
Legge 104/1992 art. 24
D.P.R. 503/96 art. 4 - 5
Legge 67/06 art. 1 comma 2
ISO/TC 59/SC 16 n° 140
ISO/FDIS 23599:2012 (E)
CEN/TS 15209

Legge 41/1986 art. 32
D.M. 236/89 art. 4.2.1 - 8.2
D.P.R. 380/01 art. 76 comma 8

Note integrative:

DIMENSIONI DELL'INTERVENTO

- Oggetti - Metri lineari
- Intervento generico

Totale mq. Passo Carraio

Tot. superficie mq.

Totale mq. Piazzola

Totale superf. della rampa/e
+p.c. o piazzola finale mq.

Costo orientativo € 520,00

Materiale suggerito: **Tipo LogesVetEvolution**

Data del sopralluogo: 13/07/2019



COLOMBO, via

N. Intervento

0482

Descrizione prestazionale dell'intervento

Adeguamento della pavimentazione dissestata tramite **demolizione e rifacimento del tappetino d'usura o sostituzione di parte di essa**, con finitura tale da rendere il piano di calpestio perfettamente complanare e raccordato adeguatamente alla pavimentazione esistente.

-

ATTENZIONE !

Occorre fare una buona rasatura della finitura superficiale per evitare di creare altre criticità sulla pavimentazione per le persone con difficoltà motorie.

Criticità

Presenza di sconnessioni, buche isolate, deformazioni della pavimentazione esistente, assenza di porzioni di essa.

Foto del rilievo



Esempio

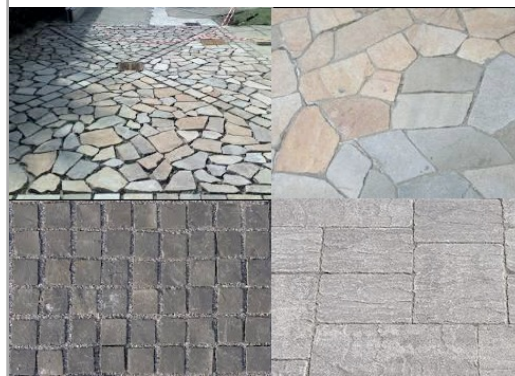

Riferimenti alla normativa nazionale

Legge 118/1971 art. 27
Legge 41/1986 art. 32
Legge 104/1992 art. 24
D.P.R. 380/2001 art. 82
D.M. 236/89 art. 4.2.1 - 8.2.1
D.P.R. 503/96 art. 4 - 5

Note integrative:

DIMENSIONI DELL'INTERVENTO

- Oggetti - Metri lineari
- Intervento generico

Totale mq. Passo Carraio

Tot. superficie mq. **4,00**

Totale mq. Piazzola

Totale superf. della rampa/e
+p.c. o piazzola finale mq.

Costo orientativo €. 156,00

Materiale suggerito: **Asfalto**

Data del sopralluogo: 21/06/2019



N. Intervento

0483

COLOMBO, via

Descrizione prestazionale dell'intervento

Realizzazione di **segnaletica con riga bianca** su pavimentazione in bitume, di larghezza 12-15 cm, a delimitazione di porzione di percorso riservata ai pedoni, finalizzata ad aumentarne il livello di sicurezza in ambiti caratterizzati da scarso traffico veicolare.

ATTENZIONE !

Per tutta la larghezza del percorso pedonale dovrà essere verificato il buon stato di manutenzione della pavimentazione.

Riferimenti alla normativa nazionale

Legge 118/1971 art. 27
Legge 41/1986 art. 32
Legge 104/1992 art. 24
D.M. 236/89 art. 4.2.1 - 4.3
D.P.R. 503/96 art. 1 - 4 - 5 - 9 - 17
D.P.R. 380/01 art. 76 com.8

Note integrative:

Materiale suggerito: **Vernice**

Criticità

Assenza di protezione del percorso pedonale

Foto del rilievo



Esempio

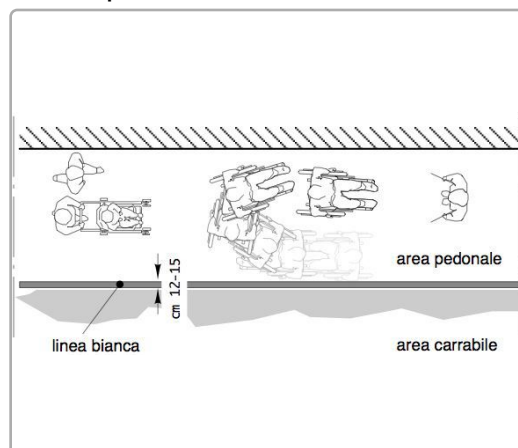

DIMENSIONI DELL'INTERVENTO

- Oggetti - Metri lineari
- Intervento generico
Totale mq. Passo Carraio
Tot. superficie mq.
Totale mq. Piazzola
Totale superf. della rampa/e
+p.c. o piazzola finale mq.

Costo orientativo €. 636,00

Data del sopralluogo: 13/07/2019



COLOMBO, via

N. Intervento

0484

Descrizione prestazionale dell'intervento

Nuova realizzazione di attraversamento pedonale **a raso**, tramite adeguamento dei raccordi al percorso pedonale esistente e inserimento di segnaletica tattile a pavimento (segnale pericolo valicabile) ad evidenziare la delimitazione tra sede pedonale e carrabile; realizzazione di zebraure di larghezza minima 250 cm. La pavimentazione utilizzata nell'attraversamento, sarà la medesima già presente.

ATTENZIONE !

Occorre fare una buona rasatura della finitura superficiale per evitare di creare altre criticità sulla pavimentazione derivanti da diverse sovrapposizioni di bitume, pessimi raccordi con l'impiantistica sotterranea.

Criticità

Assenza di attraversamento pedonale a raso

Foto del rilievo



Esempio

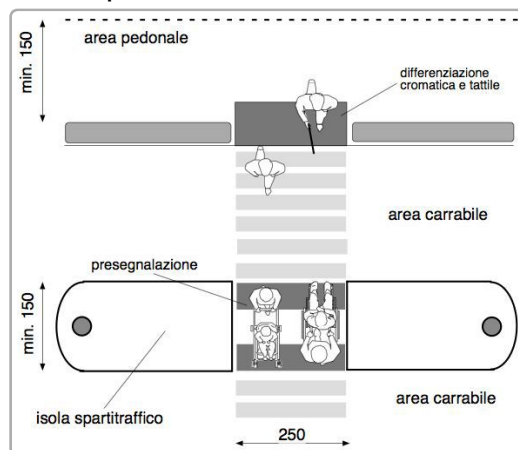

Riferimenti alla normativa nazionale

Legge 118/1971 art. 27
Legge 41/1986 art. 32
Legge 104/1992 art. 24
D.P.R. 380/2001 art. 82
D.P.R. 503/96 art. 6

Note integrative:

DIMENSIONI DELL'INTERVENTO

- Oggetti - Metri lineari
- Intervento generico

Totale mq. Passo Carraio

Tot. superficie mq. **17,50**

Totale mq. Piazzola

Totale superf. della rampa/e
+p.c. o piazzola finale mq.

Costo orientativo €. 5.425,00

Materiale suggerito: **Asfalto**

Data del sopralluogo: 13/07/2019



COLOMBO, via

N. Intervento

0485

Descrizione prestazionale dell'intervento

Nuova realizzazione di marciapiedi a raso con le seguenti caratteristiche:

- altezza massima 2,5 cm dal piano carrabile;
- larghezza minima 150 cm; in presenza di cospicuo flusso pedonale è consigliata larghezza 200 cm; è ammessa larghezza minima 100 cm solo in caso di restrizioni puntuali o di breve lunghezza (massimo 10 m);
- pendenza longitudinale 5% (massimo 8%);
- pendenza trasversale 1%;
- altezza minima libera da ostacoli 220 cm da piano di calpestio;
- finitura tale da rendere il piano di calpestio accessibile.

ATTENZIONE !

Occorre fare una buona rasatura della finitura superficiale per evitare di creare altre criticità sulla pavimentazione per le persone con difficoltà motorie.

Criticità

Assenza di percorso a raso

Foto del rilievo



Esempio

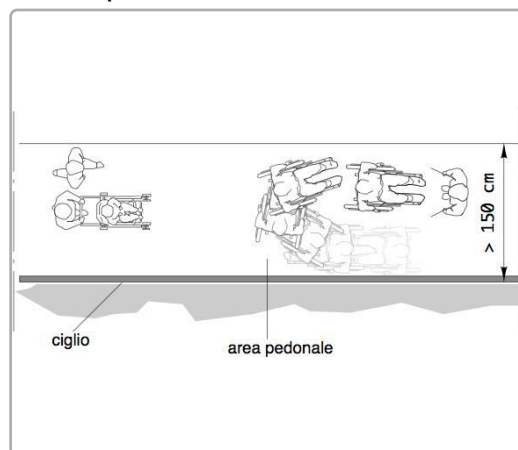

Riferimenti alla normativa nazionale

Legge 118/1971 art. 27
Legge 41/1986 art. 32
Legge 104/1992 art. 24
D.P.R. 380/2001 art. 82
D.M. 236/89 art. 4.2.1 - 8.2.1
D.P.R. 503/96 art. 4 - 5

Note integrative:

DIMENSIONI DELL'INTERVENTO

- Oggetti - Metri lineari
- Intervento generico

Totale mq. Passo Carraio

Tot. superficie mq. **84,00**

Totale mq. Piazzola

Totale superf. della rampa/e
+p.c. o piazzola finale mq.

Costo orientativo €. 7.560,00

Materiale suggerito: **Asfalto**

Data del sopralluogo: 21/06/2019



MONTEBELLUNA DI SALVAROSA, via

Descrizione prestazionale dell'intervento

Raccordo del percorso attraverso la creazione, con **riporto** di materiale, di una rampa di lunghezza sufficiente ad ottenere una pendenza non superiore al 5% e di larghezza pari alla larghezza del pedonale. Qualora la rampa sia proposta sulla direttrice del pedonale la cui larghezza dello stesso risulti superiore a cm.200, questa sarà comunque di larghezza non inferiore a cm.120.

Ogni rampa di nuova realizzazione dovrà sempre avere una superficie trattata, in modo tale da rendere percepibile il manufatto da parte delle persone non vedenti attraverso un segnale tattile plantare ottenibile mediante incisione del materiale secondo la codificazione determinata dalle associazioni locali delle persone non vedenti. Il medesimo materiale costituente la rampa dovrà essere cromaticamente percepibile dalle persone ipovedenti attraverso idoneo contrasto.

ATTENZIONE !

Occorre fare una buona rasatura della finitura superficiale (attraverso la compattazione e la rullatura del materiale) per evitare di creare altre criticità sulla pavimentazione per le persone con difficoltà motorie. Ovvero non creare spessori e fonti di inciampo.

Riferimenti alla normativa nazionale

Legge 118/1971 art. 27
Legge 41/1986 art. 32
Legge 104/1992 art. 24
D.M. 236/89 art. 4.1.11 - 8.1.11
D.P.R. 503/96 art. 7

Note integrative:

Materiale suggerito: **Porfido cubetto 8x8**

Criticità

Dislivello causato da gradino di **2/30 cm**

Foto del rilievo



Esempio

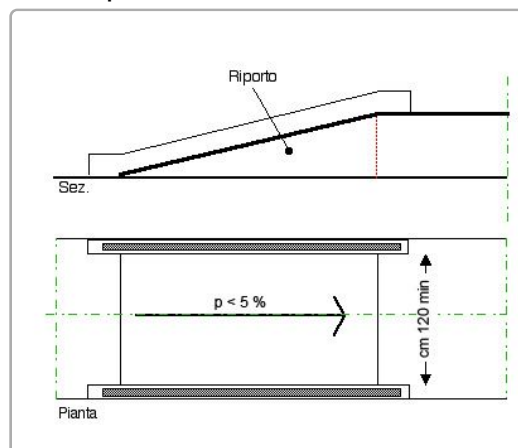

DIMENSIONI DELL'INTERVENTO

- Oggetti - Metri lineari
- Intervento generico

Totale mq. Passo Carraio

Tot. superficie mq.

Totale mq. Piazzola

Totale superf. della rampa/e
+p.c. o piazzola finale mq.

4,80

Costo orientativo € 1.171,20

Data del sopralluogo: 21/06/2019



MONTEBELLUNA DI SALVAROSA, via

Descrizione prestazionale dell'intervento

Nuova realizzazione di attraversamento pedonale **a raso**, tramite adeguamento dei raccordi al percorso pedonale esistente e inserimento di segnaletica tattile a pavimento (segnale pericolo valicabile) ad evidenziare la delimitazione tra sede pedonale e carrabile; realizzazione di zebraure di larghezza minima 250 cm. La pavimentazione utilizzata nell'attraversamento, sarà la medesima già presente.

ATTENZIONE !

Occorre fare una buona rasatura della finitura superficiale per evitare di creare altre criticità sulla pavimentazione derivanti da diverse sovrapposizioni di bitume, pessimi raccordi con l'impiantistica sotterranea.

Criticità

Assenza di attraversamento pedonale a raso

Foto del rilievo



Esempio

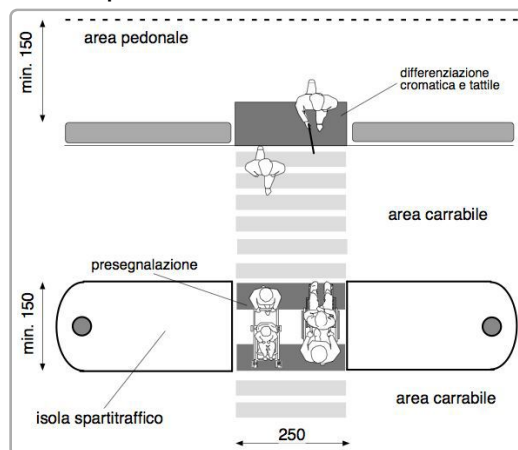

Riferimenti alla normativa nazionale

Legge 118/1971 art. 27
Legge 41/1986 art. 32
Legge 104/1992 art. 24
D.P.R. 380/2001 art. 82
D.P.R. 503/96 art. 6

Note integrative:

DIMENSIONI DELL'INTERVENTO

- Oggetti - Metri lineari
- Intervento generico

Totale mq. Passo Carraio

Tot. superficie mq. **15,00**

Totale mq. Piazzola

Totale superf. della rampa/e
+p.c. o piazzola finale mq.

Costo orientativo €. 4.650,00

Materiale suggerito: **Asfalto**

Data del sopralluogo: 21/06/2019



MONTEBELLUNA DI SALVAROSA, via

Descrizione prestazionale dell'intervento

Demolizione della rampa esistente e **ricostruzione** della stessa con pendenza longitudinale tale da consentirne l'agevole superamento da parte di tutti (preferibilmente inferiore/uguale al 5%), e pendenza trasversale non superiore all'1%.

La pavimentazione dovrà essere antisdrucchiolevole, uniforme e compatta.

La rampa dovrà avere larghezza non inferiore a cm 120 (se possibile larghezza 150 cm). Per lunghezze superiori a 10 m è necessario interrompere la rampa con un piano orizzontale intermedio di dimensioni non inferiori a cm 150x150.

Quando la differenza di quota fra i due piani (pedonale e carrabile) è maggiore di cm 20, si suggerisce di corredarla con cordolo battiruota o elemento di medesima risposta funzionale, nonché di corrimano, su almeno uno dei lati, visivamente percepibile anche a distanza al fine di ottenere anche una buona presegnalazione per ipovedenti.

ATTENZIONE !

Occorre fare una buona rasatura della finitura superficiale (attraverso la compattazione e la rullatura del materiale) per evitare di creare altre criticità sulla pavimentazione per le persone con difficoltà motorie. Ovvero non creare spessori e fonti di inciampo.

Il materiale del corrimano dovrebbe avere caratteristiche antisdrucchiolevoli ed essere piacevole al tatto. Il materiale non deve trasmettere un calore eccessivo quando esposto lungamente al sole.

Riferimenti alla normativa nazionale

Legge 118/1971 art. 27

Legge 41/1986 art. 32

Legge 104/1992 art. 24

D.M. 236/89 art. 4.1.11 - 4.2.1 - 8.2.1

D.P.R. 503/96 art. 4 - 5

Legge 104/92 art. 24

D.P.R. 380/01 art. 76 com.7

Note integrative:

Lasciare libero il passaggio dalle auto

Materiale suggerito: **Asfalto**

Criticità

Scivolo con **pendenza eccessiva**

Foto del rilievo



Esempio

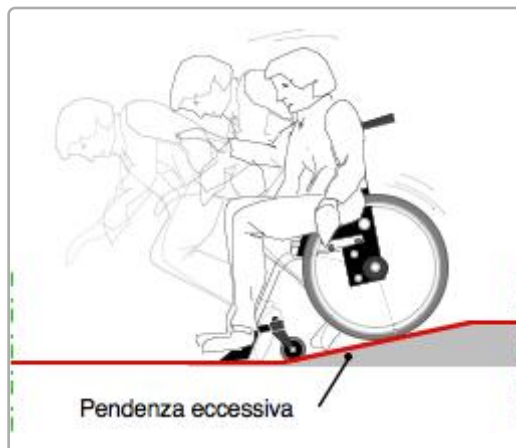

DIMENSIONI DELL'INTERVENTO

- Oggetti - Metri lineari
- Intervento generico

Totale mq. Passo Carraio

Tot. superficie mq.

Totale mq. Piazzola

Totale superf. della rampa/e
+p.c. o piazzola finale mq.

9,60

Costo orientativo €. 1.056,00

Data del sopralluogo: 21/06/2019



N. Intervento

0489

MONTEBELLUNA DI SALVAROSA, via

Descrizione prestazionale dell'intervento

Adeguamento della pavimentazione dissestata tramite **demolizione e rifacimento del tappetino d'usura o sostituzione di parte di essa**, con finitura tale da rendere il piano di calpestio perfettamente complanare e raccordato adeguatamente alla pavimentazione esistente.

-

ATTENZIONE !

Occorre fare una buona rasatura della finitura superficiale per evitare di creare altre criticità sulla pavimentazione per le persone con difficoltà motorie.

Criticità

Presenza di sconnessioni, buche isolate, deformazioni della pavimentazione esistente, assenza di porzioni di essa.

Foto del rilievo



Esempio

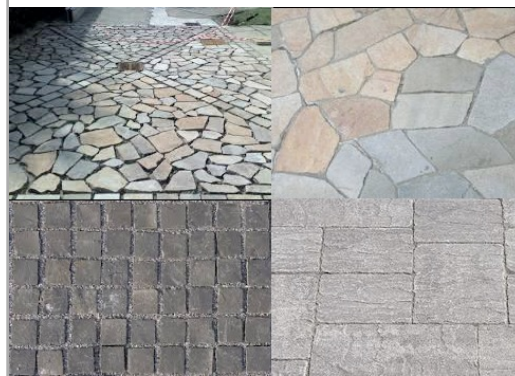

Riferimenti alla normativa nazionale

Legge 118/1971 art. 27
Legge 41/1986 art. 32
Legge 104/1992 art. 24
D.P.R. 380/2001 art. 82
D.M. 236/89 art. 4.2.1 - 8.2.1
D.P.R. 503/96 art. 4 - 5

Note integrative:

DIMENSIONI DELL'INTERVENTO

- Oggetti - Metri lineari
- Intervento generico

Totale mq. Passo Carraio

Tot. superficie mq. **7,00**

Totale mq. Piazzola

Totale superf. della rampa/e
+p.c. o piazzola finale mq.

Costo orientativo €. 273,00

Materiale suggerito: **Asfalto**

Data del sopralluogo: 21/06/2019



MONTEBELLUNA DI SALVAROSA, via

Descrizione prestazionale dell'intervento

Inserimento di segnalazione tattile costituita da fascia di larghezza 60 cm trattata a **righe parallele** con funzione di orientamento. Il percorso tattile termina con una segnaletica di "Attenzione/Servizio", ossia una striscia di 40 cm di profondità posta in prossimità della palina o della pensilina qualora esistente.

ATTENZIONE !

Il materiale da utilizzarsi deve essere consono al contesto in cui si trova. Sono da evitarsi materiali in gomma incollati ma bensì piastrelle di ceramica, pietra lavorata in superficie o materiale autobloccante.

Criticità

Assenza di segnalazione **tattilo-plantare** per l'intercettazione di pubblici servizi (Targa tattile, fermata del mezzo pubblico)

Foto del rilievo



Esempio

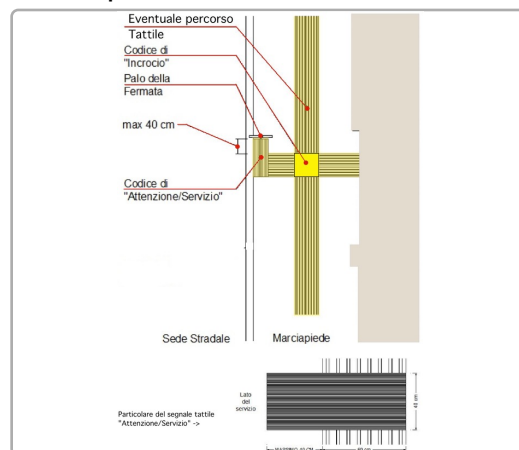

Riferimenti alla normativa nazionale

Legge 118/1971 art. 27	Legge 41/1986 art. 32
D.M. 236/89 art. 4.2.1 - 8.2	D.P.R. 503/96 art. 4 - 5
Legge 104/96 art. 24	D.P.R. 380/01 art. 76 comma 8
Legge 67/06 art. 1 comma 2	
ISO/TC 59/SC 16 n° 140	ISO/FDIS 23599:2012 (E)
CEN/TS 15209	

Note integrative:

DIMENSIONI DELL'INTERVENTO

- Oggetti - Metri lineari
- Intervento generico

Totale mq. Passo Carraio

Tot. superficie mq.

Totale mq. Piazzola

Totale superf. della rampa/e
+p.c. o piazzola finale mq.

Costo orientativo € 1.140,00

Materiale suggerito: **Tipo LogesVetEvolution**

Data del sopralluogo: 13/07/2019



MONTEBELLUNA DI SALVAROSA, via

Descrizione prestazionale dell'intervento

Adeguamento di attraversamento pedonale tramite **nuova realizzazione di segnaletica tattile a pavimento** (segnale pericolo valicabile), **posta trasversalmente alla direzione** di marcia. La segnaletica tattile di profondità 40 cm e larghezza uguale alla zebra, serve ad evidenziare la delimitazione tra sede pedonale e carrabile. In caso di isola salvagente, la segnaletica sarà ripetuta all'inizio e alla fine dell'isola come preavviso di attenzione; ciascuna di queste bande avrà una profondità minima di 40 cm.

ATTENZIONE !

Il materiale da utilizzarsi deve essere consono al contesto in cui si trova. Sono da evitarsi materiali in gomma incollati ma bensì piastrelle di ceramica, pietra lavorata in superficie o materiale autobloccante.

Prevedere sempre l'intercettazione sul marciapiede quando si è in presenza di un attraversamento.

Criticità

Assenza di **segnalazione tattile** per non vedenti in prossimità di **attraversamento pedonale** posto in **senso ortogonale al senso di marcia**.

Foto del rilievo



Esempio

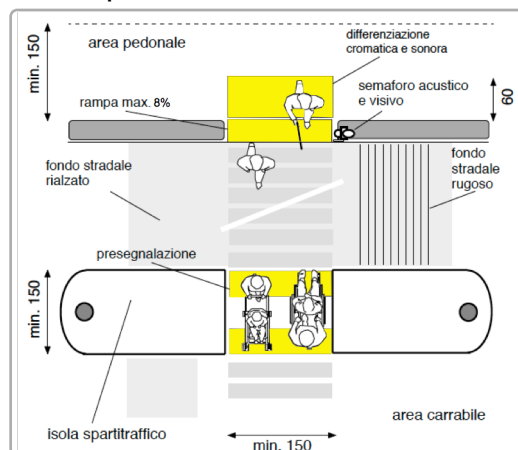

Riferimenti alla normativa nazionale

Legge 118/1971 art. 27
Legge 104/1992 art. 24
D.P.R. 503/96 art. 4 - 5
Legge 67/06 art. 1 comma 2
ISO/TC 59/SC 16 n° 140
ISO/FDIS 23599:2012 (E)
CEN/TS 15209

Legge 41/1986 art. 32
D.M. 236/89 art. 4.2.1 - 8.2
D.P.R. 380/01 art. 76 comma 8

Note integrative:

DIMENSIONI DELL'INTERVENTO

- Oggetti - Metri lineari
- Intervento generico

Totale mq. Passo Carraio

Tot. superficie mq.

Totale mq. Piazzola

Totale superf. della rampa/e
+p.c. o piazzola finale mq.

Costo orientativo € 780,00

Materiale suggerito: **Tipo LogesVetEvolution**

Data del sopralluogo: 13/07/2019



N. Intervento

0492

MONTEBELLUNA DI SALVAROSA, via

Descrizione prestazionale dell'intervento

Eliminazione del dislivello attraverso la realizzazione di un raccordo della pavimentazione con l'area carrabile mediante la **sovrapposizione di uno strato bituminoso** su tutta la larghezza del marciapiede.

ATTENZIONE !

Occorre fare una buona rasatura della finitura superficiale (attraverso la compattazione e la rullatura del materiale) per evitare di creare altre criticità sulla pavimentazione per le persone con difficoltà motorie. Ovvero non creare spessori e fonti di inciampo.

Criticità

Dislivello causato da **gradino max 2,5 cm**

Foto del rilievo



Esempio

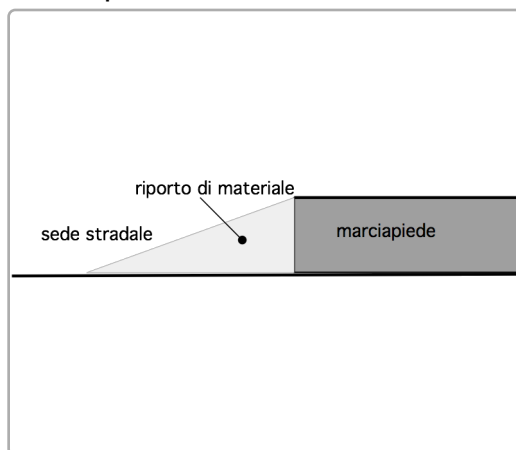

Riferimenti alla normativa nazionale

Legge 118/1971 art. 27
Legge 41/1986 art. 32
Legge 104/1992 art. 24
D.M. 236/89 art. 4.1.11 - 8.1.11
D.P.R. 503/96 art. 7

Note integrative:

DIMENSIONI DELL'INTERVENTO

- Oggetti - Metri lineari
- Intervento generico
Totale mq. Passo Carraio
Tot. superficie mq.
Totale mq. Piazzola
Totale superf. della rampa/e
+p.c. o piazzola finale mq. **0,20**

Costo orientativo €. 14,00

Materiale suggerito: **Asfalto**

Data del sopralluogo: 21/06/2019



N. Intervento

0493

MONTEBELLUNA DI SALVAROSA, via

Descrizione prestazionale dell'intervento

Raccordo del percorso attraverso la creazione, con **asporto** di materiale, di due rampe di lunghezza sufficiente ad ottenere una pendenza non superiore al 5% e di larghezza di cm 120. Qualora la rampa sia proposta sulla direttrice del marciapiede la cui larghezza risulti inferiore a cm 120, questa sarà comunque di larghezza non inferiore a cm 100.

Lo stallo che dovrà essere creato al termine della rampa sarà complanare alla sede stradale e la larghezza pari all'attraversamento pedonale o passo carraio ove esistano e comunque non inferiore a cm 150.

Quando la differenza di quota fra i due piani (pedonale e carrabile) è maggiore di cm 20, si suggerisce di corredarla con cordolo battiruota o elemento di medesima risposta funzionale, nonché di corrimano, su almeno uno dei lati, visivamente percepibile alle persone ipovedenti.

ATTENZIONE !

Occorre fare una buona rasatura della finitura superficiale (attraverso la compattazione e la rullatura del materiale) per evitare di creare altre criticità sulla pavimentazione per le persone con difficoltà motorie. Ovvero non creare spessori e fonti di inciampo.

Riferimenti alla normativa nazionale

Legge 118/1971 art. 27
Legge 41/1986 art. 32
Legge 104/1992 art. 24
D.M. 236/89 art. 4.1.11 - 4.2.1 - 8.2.1
D.P.R. 503/96 art. 4 - 5
Legge 104/92 art. 24
D.P.R. 380/01 art.76 com.7

Note integrative:

Materiale suggerito: **Asfalto**

Criticità

Dislivello causato da **gradino di 2/30 cm**

Foto del rilievo



Esempio

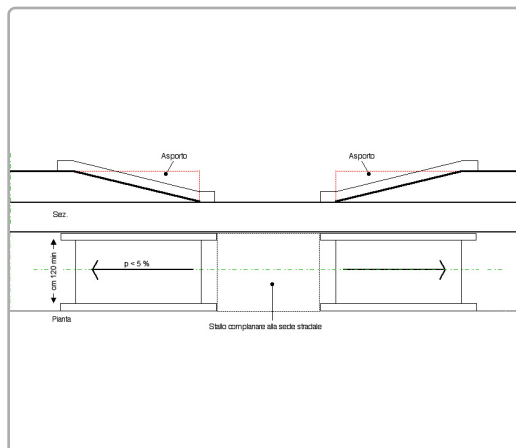

DIMENSIONI DELL'INTERVENTO

- Oggetti - Metri lineari
- Intervento generico

Totale mq. Passo Carraio

Tot. superficie mq.

Totale mq. Piazzola

Totale superf. della rampa/e
+p.c. o piazzola finale mq.

3,52

Costo orientativo €. 387,20

Data del sopralluogo: 23/06/2019



GERMANIA, via

N. Intervento

0494

Descrizione prestazionale dell'intervento

Adeguamento della pavimentazione dissestata tramite **demolizione e rifacimento del tappetino d'usura o sostituzione di parte di essa**, con finitura tale da rendere il piano di calpestio perfettamente complanare e raccordato adeguatamente alla pavimentazione esistente.

-

ATTENZIONE !

Occorre fare una buona rasatura della finitura superficiale per evitare di creare altre criticità sulla pavimentazione per le persone con difficoltà motorie.

Criticità

Presenza di sconnessioni, buche isolate, deformazioni della pavimentazione esistente, assenza di porzioni di essa.

Foto del rilievo



Esempio

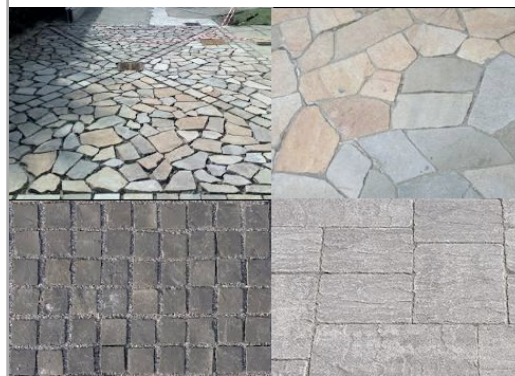

Riferimenti alla normativa nazionale

Legge 118/1971 art. 27
Legge 41/1986 art. 32
Legge 104/1992 art. 24
D.P.R. 380/2001 art. 82
D.M. 236/89 art. 4.2.1 - 8.2.1
D.P.R. 503/96 art. 4 - 5

Note integrative:

DIMENSIONI DELL'INTERVENTO

- Oggetti - Metri lineari
- Intervento generico

Totale mq. Passo Carraio

Tot. superficie mq. **130,00**

Totale mq. Piazzola

Totale superf. della rampa/e
+p.c. o piazzola finale mq.

Costo orientativo € 6.240,00

Materiale suggerito: **Massello autobloccante**

Data del sopralluogo: 25/06/2019



N. Intervento

0495

GERMANIA, via

Descrizione prestazionale dell'intervento

Raccordo del percorso attraverso la creazione, con **riporto** di materiale, di una rampa di lunghezza sufficiente ad ottenere una pendenza non superiore al 5% e di larghezza pari alla larghezza del pedonale. Qualora la rampa sia proposta sulla direttrice del pedonale la cui larghezza dello stesso risulti superiore a cm.200, questa sarà comunque di larghezza non inferiore a cm.120.

Ogni rampa di nuova realizzazione dovrà sempre avere una superficie trattata, in modo tale da rendere percepibile il manufatto da parte delle persone non vedenti attraverso un segnale tattile plantare ottenibile mediante incisione del materiale secondo la codificazione determinata dalle associazioni locali delle persone non vedenti. Il medesimo materiale costituente la rampa dovrà essere cromaticamente percepibile dalle persone ipovedenti attraverso idoneo contrasto.

ATTENZIONE !

Occorre fare una buona rasatura della finitura superficiale (attraverso la compattazione e la rullatura del materiale) per evitare di creare altre criticità sulla pavimentazione per le persone con difficoltà motorie. Ovvero non creare spessori e fonti di inciampo.

Riferimenti alla normativa nazionale

Legge 118/1971 art. 27
Legge 41/1986 art. 32
Legge 104/1992 art. 24
D.M. 236/89 art. 4.1.11 - 8.1.11
D.P.R. 503/96 art. 7

Note integrative:

Materiale suggerito: **Asfalto**

Criticità

Dislivello causato da gradino di **2/30 cm**

Foto del rilievo



Esempio

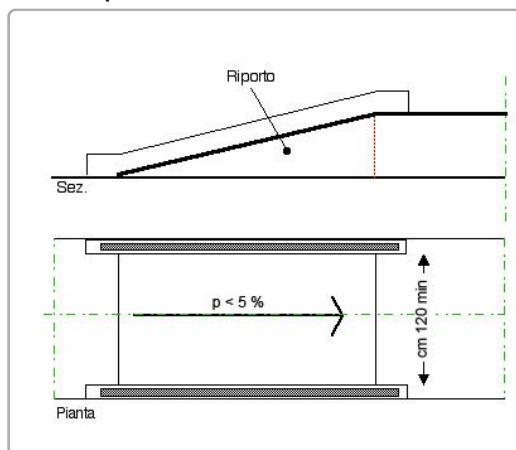

DIMENSIONI DELL'INTERVENTO

- Oggetti - Metri lineari
- Intervento generico

Totale mq. Passo Carraio

Tot. superficie mq.

Totale mq. Piazzola

Totale superf. della rampa/e
+p.c. o piazzola finale mq.

2,00

Costo orientativo €. 320,00

Data del sopralluogo: 25/06/2019



N. Intervento

0496

GERMANIA, via

Descrizione prestazionale dell'intervento

Eliminazione del dislivello attraverso la realizzazione di un raccordo della pavimentazione con l'area carrabile mediante la **sovrapposizione di uno strato bituminoso** su tutta la larghezza del marciapiede.

ATTENZIONE !

Occorre fare una buona rasatura della finitura superficiale (attraverso la compattazione e la rullatura del materiale) per evitare di creare altre criticità sulla pavimentazione per le persone con difficoltà motorie. Ovvero non creare spessori e fonti di inciampo.

Criticità

Dislivello causato da **gradino max 2,5 cm**

Foto del rilievo



Esempio

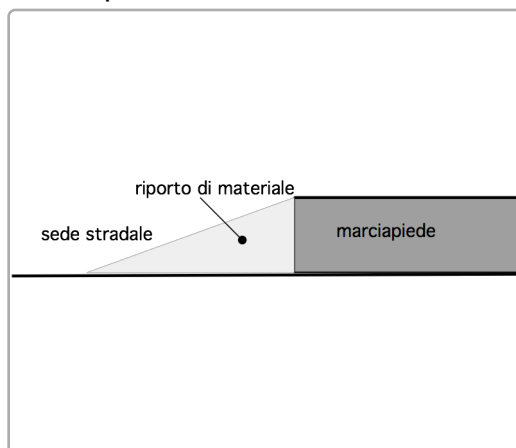

Riferimenti alla normativa nazionale

Legge 118/1971 art. 27
Legge 41/1986 art. 32
Legge 104/1992 art. 24
D.M. 236/89 art. 4.1.11 - 8.1.11
D.P.R. 503/96 art. 7

Note integrative:

DIMENSIONI DELL'INTERVENTO

- Oggetti - Metri lineari
- Intervento generico
Totale mq. Passo Carraio
Tot. superficie mq.
Totale mq. Piazzola
Totale superf. della rampa/e
+p.c. o piazzola finale mq. **0,40**

Costo orientativo €. 28,00

Materiale suggerito: **Asfalto**

Data del sopralluogo: 25/06/2019



GERMANIA, via

N. Intervento

0497

Descrizione prestazionale dell'intervento

Eliminazione del dislivello attraverso la realizzazione di un raccordo della pavimentazione con l'area carrabile mediante la **sovrapposizione di uno strato bituminoso** su tutta la larghezza del marciapiede.

ATTENZIONE !

Occorre fare una buona rasatura della finitura superficiale (attraverso la compattazione e la rullatura del materiale) per evitare di creare altre criticità sulla pavimentazione per le persone con difficoltà motorie. Ovvero non creare spessori e fonti di inciampo.

Criticità

Dislivello causato da **gradino max 2,5 cm**

Foto del rilievo



Esempio

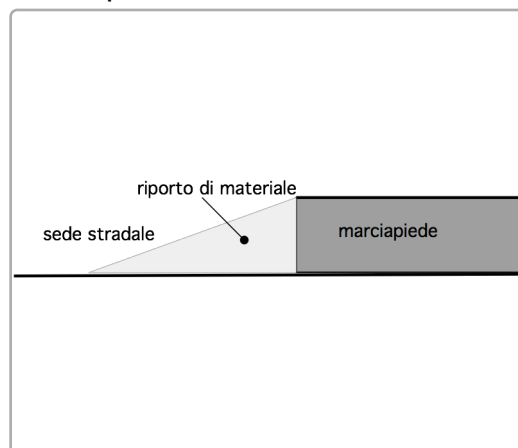

Riferimenti alla normativa nazionale

Legge 118/1971 art. 27
Legge 41/1986 art. 32
Legge 104/1992 art. 24
D.M. 236/89 art. 4.1.11 - 8.1.11
D.P.R. 503/96 art. 7

Note integrative:

DIMENSIONI DELL'INTERVENTO

- Oggetti - Metri lineari
- Intervento generico
Totale mq. Passo Carraio
Tot. superficie mq.
Totale mq. Piazzola
Totale superf. della rampa/e
+p.c. o piazzola finale mq. **0,40**

Costo orientativo € 28,00

Materiale suggerito: **Asfalto**

Data del sopralluogo: 25/06/2019



N. Intervento

0498

GERMANIA, via

Descrizione prestazionale dell'intervento

Raccordo del percorso attraverso la creazione, con **asporto** di materiale, di una rampa di lunghezza sufficiente ad ottenere una pendenza non superiore al 5% e di larghezza pari alla larghezza del marciapiede. Qualora la rampa sia proposta sulla direttrice del marciapiede la cui larghezza dello stesso risulti superiore a cm.200, questa sarà comunque di larghezza non inferiore a cm.120.

Ogni rampa di nuova realizzazione dovrà sempre avere una superficie trattata, in modo tale da rendere percepibile il manufatto da parte delle persone non vedenti attraverso un segnale tattilo plantare ottenibile mediante incisione del materiale secondo la codificazione determinata dalle associazioni locali delle persone non vedenti. Il medesimo materiale costituente la rampa dovrà essere cromaticamente percepibile dalle persone ipovedenti attraverso idoneo contrasto dei materiali.

Quando la differenza di quota fra i due piani (pedonale e carrabile) è maggiore di cm 20, si suggerisce di corredarla con cordolo battiruota o elemento di medesima risposta funzionale, nonché di corrimano, su almeno uno dei lati, visivamente percepibile alle persone ipovedenti.

ATTENZIONE !

Occorre fare una buona rasatura della finitura superficiale (attraverso la compattazione e la rullatura del materiale) per evitare di creare altre criticità sulla pavimentazione per le persone con difficoltà motorie. Ovvero non creare spessori e fonti di inciampo.

Riferimenti alla normativa nazionale

Legge 118/1971 art. 27
Legge 41/1986 art. 32
Legge 104/1992 art. 24
D.M. 236/89 art. 4.1.11 - 4.2.1 - 8.2.1
D.P.R. 503/96 art. 4 - 5
Legge 104/92 art. 24
D.P.R. 380/01 art.76 com.7

Note integrative:

Materiale suggerito: **Porfido cubetto 8x8**

Criticità

Dislivello causato da gradino di **2/30 cm**

Foto del rilievo



Esempio

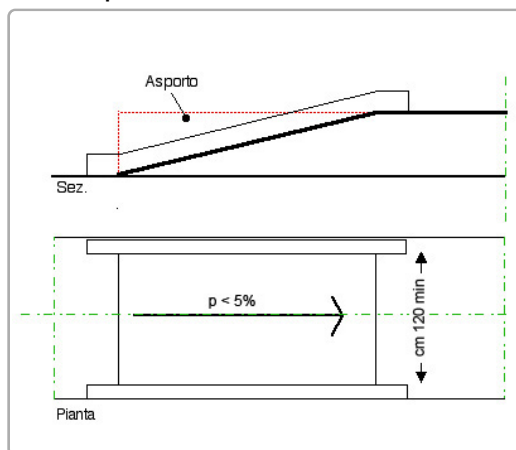

DIMENSIONI DELL'INTERVENTO

- Oggetti - Metri lineari
- Intervento generico
Totale mq. Passo Carraio
Tot. superficie mq.
Totale mq. Piazzola 4,00
Totale superf. della rampa/e +p.c. o piazzola finale mq. 11,20

Costo orientativo €. 2.172,80

Data del sopralluogo: 13/07/2019



N. Intervento

0499

GERMANIA, via

Descrizione prestazionale dell'intervento

Eliminazione del dislivello attraverso la realizzazione di un raccordo della pavimentazione con l'area carrabile mediante la **sovrapposizione di uno strato bituminoso** su tutta la larghezza del marciapiede.

ATTENZIONE !

Occorre fare una buona rasatura della finitura superficiale (attraverso la compattazione e la rullatura del materiale) per evitare di creare altre criticità sulla pavimentazione per le persone con difficoltà motorie. Ovvero non creare spessori e fonti di inciampo.

Criticità

Dislivello causato da **gradino max 2,5 cm**

Foto del rilievo



Esempio

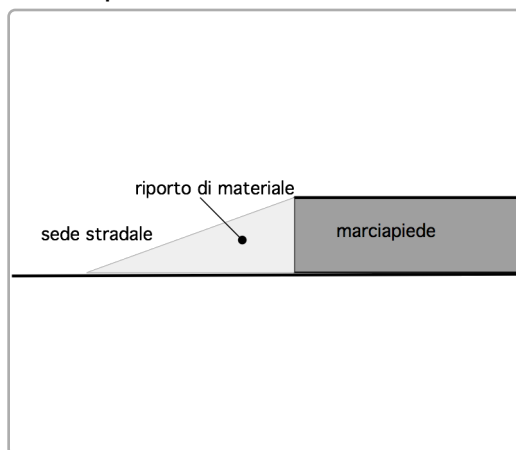

Riferimenti alla normativa nazionale

Legge 118/1971 art. 27
Legge 41/1986 art. 32
Legge 104/1992 art. 24
D.M. 236/89 art. 4.1.11 - 8.1.11
D.P.R. 503/96 art. 7

Note integrative:

DIMENSIONI DELL'INTERVENTO

- Oggetti - Metri lineari
- Intervento generico
Totale mq. Passo Carraio
Tot. superficie mq.
Totale mq. Piazzola
Totale superf. della rampa/e
+p.c. o piazzola finale mq. **0,50**

Costo orientativo €. 35,00

Materiale suggerito: **Asfalto**

Data del sopralluogo: 25/06/2019



N. Intervento

0500

GERMANIA, via

Descrizione prestazionale dell'intervento

Realizzazione di **marciapiede** o camminamento previa demolizione dell'esistente. Con superficie calpestabile compatta ed omogenea. La pendenza trasversale non dovrà superare l'1%. La larghezza del percorso non dovrà essere inferiore a cm 150.

ATTENZIONE !

Occorre fare una buona rasatura della finitura superficiale (attraverso la compattazione e la rullatura del materiale) per evitare di creare altre criticità sulla pavimentazione per le persone con difficoltà motorie. Ovvero non creare spessori e fonti di inciampo.

Criticità

Sconnessione generalizzata della pavimentazione

Foto del rilievo



Esempio

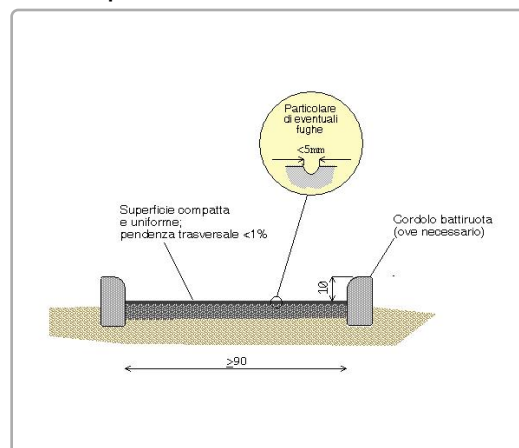

Riferimenti alla normativa nazionale

Legge 118/1971 art. 27
Legge 41/1986 art. 32
Legge 104/1992 art. 24
D.M. 236/89 art. 4.2.1 - 4.2.2 - 8.2.1 - 8.2.2
D.P.R. 503/96 art. 4 - 5

Note integrative:

DIMENSIONI DELL'INTERVENTO

- Oggetti - Metri lineari
- Intervento generico

Totale mq. Passo Carraio

Tot. superficie mq. **17,99**

Totale mq. Piazzola

Totale superf. della rampa/e
+p.c. o piazzola finale mq.

Costo orientativo €. 2.333,30

Materiale suggerito: **Massello autobloccante**

Data del sopralluogo: 25/06/2019



N. Intervento

0501

GERMANIA, via

Descrizione prestazionale dell'intervento

Adeguamento passo carraio tramite realizzazione di marciapiedi in rilevato, **abbassando in parte la quota del percorso esistente, in modo da ottenere un doppio piano inclinato, perpendicolare al senso di marcia** e la cui pendenza non supera il 5%. Il manufatto è completo di elemento di raccordo per l'attraversamento dei veicoli (pendenza minima del 15%); la porzione di percorso orizzontale, utile per i pedoni, deve essere di larghezza minima 120 cm.

ATTENZIONE !

Occorre fare una buona rasatura della finitura superficiale per evitare di creare altre criticità sulla pavimentazione per le persone con difficoltà motorie.

Criticità

Passo carraio inadeguato

Foto del rilievo



Esempio

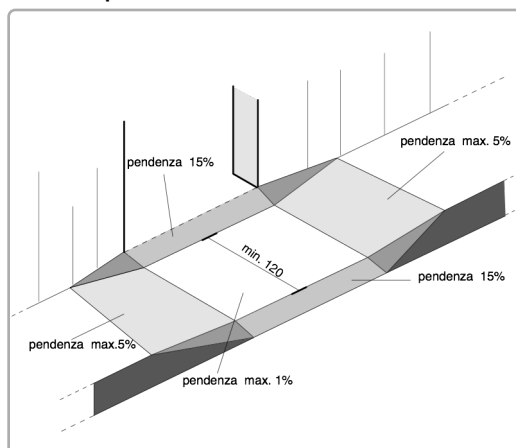

Riferimenti alla normativa nazionale

Legge 118/1971 art. 27
Legge 41/1986 art. 32
Legge 104/1992 art. 24
D.P.R. 380/2001 art. 82
D.M. 236/89 art. 4.2.1 - 8.2.1
D.P.R. 503/96 art. 4 - 5

Note integrative:

DIMENSIONI DELL'INTERVENTO

- Oggetti - Metri lineari - Intervento generico	
Totale mq. Passo Carraio	9,85
Tot. superficie mq.	
Totale mq. Piazzola	
Totale superf. della rampa/e +p.c. o piazzola finale mq.	15,85

Costo orientativo € 2.298,25

Materiale suggerito: **Massello autobloccante**

Data del sopralluogo: 25/06/2019



N. Intervento

0502

GERMANIA, via

Descrizione prestazionale dell'intervento

Demolizione della rampa esistente e **ricostruzione** della stessa con pendenza longitudinale tale da consentirne l'agevole superamento da parte di tutti (preferibilmente inferiore/uguale al 5%), e pendenza trasversale non superiore all'1%.

La pavimentazione dovrà essere antisdrucchiolevole, uniforme e compatta.

La rampa dovrà avere larghezza non inferiore a cm 120 (se possibile larghezza 150 cm). Per lunghezze superiori a 10 m è necessario interrompere la rampa con un piano orizzontale intermedio di dimensioni non inferiori a cm 150x150.

Quando la differenza di quota fra i due piani (pedonale e carrabile) è maggiore di cm 20, si suggerisce di corredarla con cordolo battiruota o elemento di medesima risposta funzionale, nonché di corrimano, su almeno uno dei lati, visivamente percepibile anche a distanza al fine di ottenere anche una buona presegnalazione per ipovedenti.

ATTENZIONE !

Occorre fare una buona rasatura della finitura superficiale (attraverso la compattazione e la rullatura del materiale) per evitare di creare altre criticità sulla pavimentazione per le persone con difficoltà motorie. Ovvero non creare spessori e fonti di inciampo.

Il materiale del corrimano dovrebbe avere caratteristiche antisdrucchiolevoli ed essere piacevole al tatto. Il materiale non deve trasmettere un calore eccessivo quando esposto lungamente al sole.

Riferimenti alla normativa nazionale

Legge 118/1971 art. 27

Legge 41/1986 art. 32

Legge 104/1992 art. 24

D.M. 236/89 art. 4.1.11 - 4.2.1 - 8.2.1

D.P.R. 503/96 art. 4 - 5

Legge 104/92 art. 24

D.P.R. 380/01 art. 76 com.7

Note integrative:

Criticità

Scivolo con **pendenza eccessiva**

Foto del rilievo



Esempio

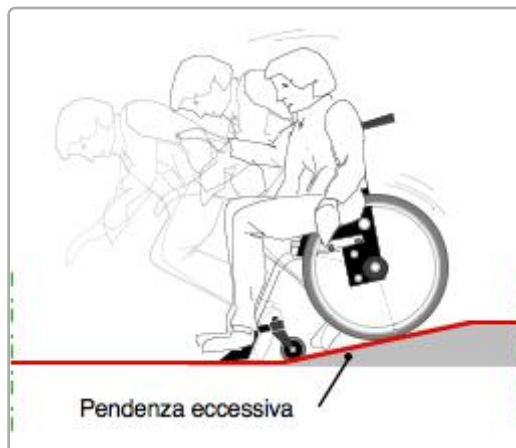

DIMENSIONI DELL'INTERVENTO

- Oggetti - Metri lineari
- Intervento generico

Totale mq. Passo Carraio

Tot. superficie mq.

Totale mq. Piazzola **2,15**

Totale superf. della rampa/e
+p.c. o piazzola finale mq. **9,05**

Costo orientativo €. 1.131,50

Materiale suggerito: **Massello autobloccante**

Data del sopralluogo: 25/06/2019



N. Intervento

0503

GERMANIA, via

Descrizione prestazionale dell'intervento

Demolizione della rampa esistente e **ricostruzione** della stessa con pendenza longitudinale tale da consentirne l'agevole superamento da parte di tutti (preferibilmente inferiore/uguale al 5%), e pendenza trasversale non superiore all'1%.

La pavimentazione dovrà essere antisdrucchiolevole, uniforme e compatta.

La rampa dovrà avere larghezza non inferiore a cm 120 (se possibile larghezza 150 cm). Per lunghezze superiori a 10 m è necessario interrompere la rampa con un piano orizzontale intermedio di dimensioni non inferiori a cm 150x150.

Quando la differenza di quota fra i due piani (pedonale e carrabile) è maggiore di cm 20, si suggerisce di corredarla con cordolo battiruota o elemento di medesima risposta funzionale, nonché di corrimano, su almeno uno dei lati, visivamente percepibile anche a distanza al fine di ottenere anche una buona presegnalazione per ipovedenti.

ATTENZIONE !

Occorre fare una buona rasatura della finitura superficiale (attraverso la compattazione e la rullatura del materiale) per evitare di creare altre criticità sulla pavimentazione per le persone con difficoltà motorie. Ovvero non creare spessori e fonti di inciampo.

Il materiale del corrimano dovrebbe avere caratteristiche antisdrucchiolevoli ed essere piacevole al tatto. Il materiale non deve trasmettere un calore eccessivo quando esposto lungamente al sole.

Riferimenti alla normativa nazionale

Legge 118/1971 art. 27

Legge 41/1986 art. 32

Legge 104/1992 art. 24

D.M. 236/89 art. 4.1.11 - 4.2.1 - 8.2.1

D.P.R. 503/96 art. 4 - 5

Legge 104/92 art. 24

D.P.R. 380/01 art. 76 com.7

Note integrative:

Materiale suggerito: **Massello autobloccante**

Criticità

Scivolo con **pendenza eccessiva**

Foto del rilievo



Esempio

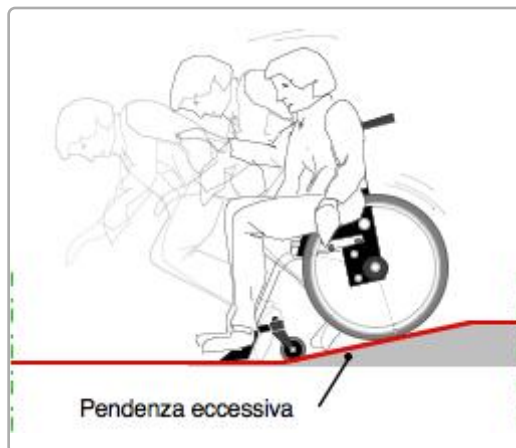

DIMENSIONI DELL'INTERVENTO

- Oggetti - Metri lineari
- Intervento generico

Totale mq. Passo Carraio

Tot. superficie mq.

Totale mq. Piazzola **2,03**

Totale superf. della rampa/e
+p.c. o piazzola finale mq. **8,53**

Costo orientativo €. 1.065,75

Data del sopralluogo: 25/06/2019



N. Intervento

0504

GERMANIA, via

Descrizione prestazionale dell'intervento

Esecuzione di nuove zebraure atte a segnalare attraversamento pedonale. I segnali orizzontali devono essere realizzati con materiali tali da renderli visibili sia di giorno che di notte anche in presenza di pioggia o con fondo stradale bagnato; devono essere realizzati con materiali antisdrucchiolevoli e non devono sporgere piu' di 3 mm dal piano della pavimentazione.

Gli attraversamenti pedonali sono evidenziati sulla carreggiata mediante zebraure con strisce bianche parallele alla direzione di marcia dei veicoli, di lunghezza non inferiore a 2,50 m, sulle strade locali e su quelle urbane di quartiere, e a 4 m, sulle altre strade; la larghezza delle strisce e degli intervalli e' di 50 cm.

La larghezza degli attraversamenti pedonali deve essere comunque commisurata al flusso del traffico pedonale.

ATTENZIONE !

Le caratteristiche fotometriche, colorimetriche di antiscivolosità e di durata dei materiali da usare per i segnali orizzontali, nonché i metodi di misura di dette caratteristiche, sono stabiliti da apposito disciplinare tecnico approvato con decreto del ministro dei Lavori pubblici, da pubblicare sulla Gazzetta Ufficiale.

Riferimenti alla normativa nazionale

Legge 118/1971 art. 27

Legge 41/1986 art. 32

Legge 104/1992 art. 24

D.P.R. 503/96 art. 6

Note integrative:

Materiale suggerito: **Vernice**

Criticità

Assenza di **strisce zebraate**

Foto del rilievo



Esempio

Nessuna immagine di supporto

DIMENSIONI DELL'INTERVENTO

- Oggetti - Metri lineari
- Intervento generico

Totale mq. Passo Carraio

Tot. superficie mq. **18,00**

Totale mq. Piazzola

Totale superf. della rampa/e
+p.c. o piazzola finale mq.

Costo orientativo €. 486,00

Data del sopralluogo: 25/06/2019



N. Intervento

0505

GERMANIA, via

Descrizione prestazionale dell'intervento

Esecuzione di nuove zebraure atte a segnalare attraversamento pedonale. I segnali orizzontali devono essere realizzati con materiali tali da renderli visibili sia di giorno che di notte anche in presenza di pioggia o con fondo stradale bagnato; devono essere realizzati con materiali antisdrucchiolevoli e non devono sporgere piu' di 3 mm dal piano della pavimentazione.

Gli attraversamenti pedonali sono evidenziati sulla carreggiata mediante zebraure con strisce bianche parallele alla direzione di marcia dei veicoli, di lunghezza non inferiore a 2,50 m, sulle strade locali e su quelle urbane di quartiere, e a 4 m, sulle altre strade; la larghezza delle strisce e degli intervalli e' di 50 cm.

La larghezza degli attraversamenti pedonali deve essere comunque commisurata al flusso del traffico pedonale.

ATTENZIONE !

Le caratteristiche fotometriche, colorimetriche di antiscivolosità e di durata dei materiali da usare per i segnali orizzontali, nonché i metodi di misura di dette caratteristiche, sono stabiliti da apposito disciplinare tecnico approvato con decreto del ministro dei Lavori pubblici, da pubblicare sulla Gazzetta Ufficiale.

Riferimenti alla normativa nazionale

Legge 118/1971 art. 27

Legge 41/1986 art. 32

Legge 104/1992 art. 24

D.P.R. 503/96 art. 6

Note integrative:

Materiale suggerito: **Vernice**

Criticità

Assenza di **strisce zebraate**

Foto del rilievo



Esempio

Nessuna immagine di supporto

DIMENSIONI DELL'INTERVENTO

- Oggetti - Metri lineari
- Intervento generico

Totale mq. Passo Carraio

Tot. superficie mq. **14,00**

Totale mq. Piazzola

Totale superf. della rampa/e
+p.c. o piazzola finale mq.

Costo orientativo €. 378,00

Data del sopralluogo: 25/06/2019



N. Intervento

0506

GERMANIA, via

Descrizione prestazionale dell'intervento

Demolizione della rampa esistente e **ricostruzione** della stessa con pendenza longitudinale tale da consentirne l'agevole superamento da parte di tutti (preferibilmente inferiore/uguale al 5%), e pendenza trasversale non superiore all'1%.

La pavimentazione dovrà essere antisdrucchiolevole, uniforme e compatta.

La rampa dovrà avere larghezza non inferiore a cm 120 (se possibile larghezza 150 cm). Per lunghezze superiori a 10 m è necessario interrompere la rampa con un piano orizzontale intermedio di dimensioni non inferiori a cm 150x150.

Quando la differenza di quota fra i due piani (pedonale e carrabile) è maggiore di cm 20, si suggerisce di corredarla con cordolo battiruota o elemento di medesima risposta funzionale, nonché di corrimano, su almeno uno dei lati, visivamente percepibile anche a distanza al fine di ottenere anche una buona presegnalazione per ipovedenti.

ATTENZIONE !

Occorre fare una buona rasatura della finitura superficiale (attraverso la compattazione e la rullatura del materiale) per evitare di creare altre criticità sulla pavimentazione per le persone con difficoltà motorie. Ovvero non creare spessori e fonti di inciampo.

Il materiale del corrimano dovrebbe avere caratteristiche antisdrucchiolevoli ed essere piacevole al tatto. Il materiale non deve trasmettere un calore eccessivo quando esposto lungamente al sole.

Riferimenti alla normativa nazionale

Legge 118/1971 art. 27
Legge 41/1986 art. 32
Legge 104/1992 art. 24
D.M. 236/89 art. 4.1.11 - 4.2.1 - 8.2.1
D.P.R. 503/96 art. 4 - 5
Legge 104/92 art. 24
D.P.R. 380/01 art. 76 com.7

Note integrative:

Criticità

Scivolo con **pendenza eccessiva**

Foto del rilievo



Esempio

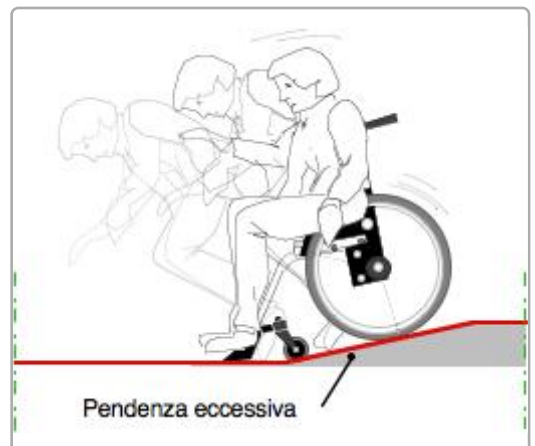

DIMENSIONI DELL'INTERVENTO

- Oggetti - Metri lineari	
- Intervento generico	
Totale mq. Passo Carraio	
Tot. superficie mq.	
Totale mq. Piazzola	2,03
Totale superf. della rampa/e +p.c. o piazzola finale mq.	8,53

Costo orientativo €. 1.065,75

Materiale suggerito: **Massello autobloccante**

Data del sopralluogo: 25/06/2019



GERMANIA, via

Descrizione prestazionale dell'intervento

Demolizione della rampa esistente e **ricostruzione** della stessa con pendenza longitudinale tale da consentirne l'agevole superamento da parte di tutti (preferibilmente inferiore/uguale al 5%), e pendenza trasversale non superiore all'1%.

La pavimentazione dovrà essere antisdrucchiolevole, uniforme e compatta.

La rampa dovrà avere larghezza non inferiore a cm 120 (se possibile larghezza 150 cm). Per lunghezze superiori a 10 m è necessario interrompere la rampa con un piano orizzontale intermedio di dimensioni non inferiori a cm 150x150.

Quando la differenza di quota fra i due piani (pedonale e carrabile) è maggiore di cm 20, si suggerisce di corredarla con cordolo battiruota o elemento di medesima risposta funzionale, nonché di corrimano, su almeno uno dei lati, visivamente percepibile anche a distanza al fine di ottenere anche una buona presegnalazione per ipovedenti.

ATTENZIONE !

Occorre fare una buona rasatura della finitura superficiale (attraverso la compattazione e la rullatura del materiale) per evitare di creare altre criticità sulla pavimentazione per le persone con difficoltà motorie. Ovvero non creare spessori e fonti di inciampo.

Il materiale del corrimano dovrebbe avere caratteristiche antisdrucchiolevoli ed essere piacevole al tatto. Il materiale non deve trasmettere un calore eccessivo quando esposto lungamente al sole.

Riferimenti alla normativa nazionale

Legge 118/1971 art. 27

Legge 41/1986 art. 32

Legge 104/1992 art. 24

D.M. 236/89 art. 4.1.11 - 4.2.1 - 8.2.1

D.P.R. 503/96 art. 4 - 5

Legge 104/92 art. 24

D.P.R. 380/01 art. 76 com.7

Note integrative:

Materiale suggerito: **Massello autobloccante**

Criticità

Scivolo con **pendenza eccessiva**

Foto del rilievo



Esempio

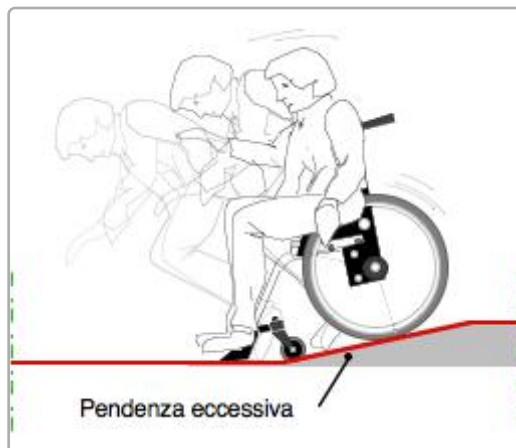

DIMENSIONI DELL'INTERVENTO

- Oggetti - Metri lineari
- Intervento generico

Totale mq. Passo Carraio

Tot. superficie mq.

Totale mq. Piazzola **2,03**

Totale superf. della rampa/e
+p.c. o piazzola finale mq. **9,34**

Costo orientativo €. 1.167,25

Data del sopralluogo: 25/06/2019



N. Intervento

0508

GERMANIA, via

Descrizione prestazionale dell'intervento

Demolizione della rampa esistente e **ricostruzione** della stessa con pendenza longitudinale tale da consentirne l'agevole superamento da parte di tutti (preferibilmente inferiore/uguale al 5%), e pendenza trasversale non superiore all'1%.

La pavimentazione dovrà essere antisdrucchiolevole, uniforme e compatta.

La rampa dovrà avere larghezza non inferiore a cm 120 (se possibile larghezza 150 cm). Per lunghezze superiori a 10 m è necessario interrompere la rampa con un piano orizzontale intermedio di dimensioni non inferiori a cm 150x150.

Quando la differenza di quota fra i due piani (pedonale e carrabile) è maggiore di cm 20, si suggerisce di corredarla con cordolo battiruota o elemento di medesima risposta funzionale, nonché di corrimano, su almeno uno dei lati, visivamente percepibile anche a distanza al fine di ottenere anche una buona presegnalazione per ipovedenti.

ATTENZIONE !

Occorre fare una buona rasatura della finitura superficiale (attraverso la compattazione e la rullatura del materiale) per evitare di creare altre criticità sulla pavimentazione per le persone con difficoltà motorie. Ovvero non creare spessori e fonti di inciampo.

Il materiale del corrimano dovrebbe avere caratteristiche antisdrucchiolevoli ed essere piacevole al tatto. Il materiale non deve trasmettere un calore eccessivo quando esposto lungamente al sole.

Riferimenti alla normativa nazionale

Legge 118/1971 art. 27

Legge 41/1986 art. 32

Legge 104/1992 art. 24

D.M. 236/89 art. 4.1.11 - 4.2.1 - 8.2.1

D.P.R. 503/96 art. 4 - 5

Legge 104/92 art. 24

D.P.R. 380/01 art. 76 com.7

Note integrative:

Criticità

Scivolo con **pendenza eccessiva**

Foto del rilievo



Esempio

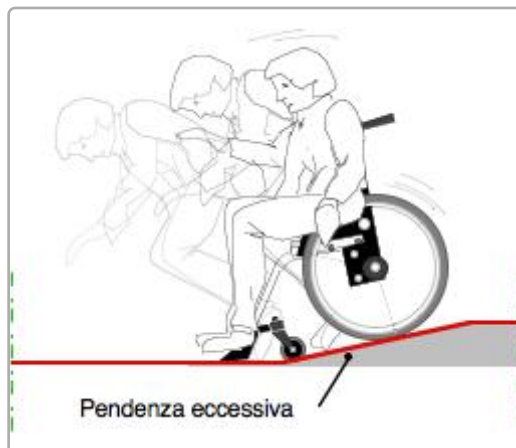

DIMENSIONI DELL'INTERVENTO

- Oggetti - Metri lineari
- Intervento generico

Totale mq. Passo Carraio

Tot. superficie mq.

Totale mq. Piazzola **2,03**

Totale superf. della rampa/e
+p.c. o piazzola finale mq. **10,15**

Costo orientativo €. 1.268,75

Materiale suggerito: **Massello autobloccante**

Data del sopralluogo: 25/06/2019



CARPANI, via dei

Descrizione prestazionale dell'intervento

Adeguamento di attraversamento pedonale tramite **nuova realizzazione di segnaletica tattile a pavimento** (segnale pericolo valicabile), **posta trasversalmente alla direzione** di marcia. La segnaletica tattile di profondità 40 cm e larghezza uguale alla zebra, serve ad evidenziare la delimitazione tra sede pedonale e carrabile. In caso di isola salvagente, la segnaletica sarà ripetuta all'inizio e alla fine dell'isola come preavviso di attenzione; ciascuna di queste bande avrà una profondità minima di 40 cm.

ATTENZIONE !

Il materiale da utilizzarsi deve essere consono al contesto in cui si trova. Sono da evitarsi materiali in gomma incollati ma bensì piastrelle di ceramica, pietra lavorata in superficie o materiale autobloccante. Prevedere sempre l'intercettazione sul marciapiede quando si è in presenza di un attraversamento.

Criticità

Assenza di **segnalazione tattile** per non vedenti in prossimità di **attraversamento pedonale** posto in **senso ortogonale al senso di marcia**.

Foto del rilievo



Esempio

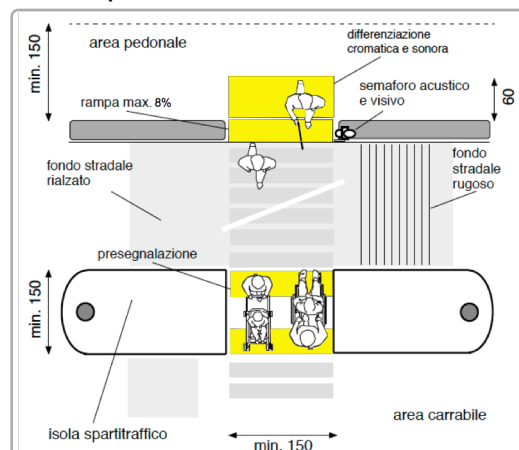

Riferimenti alla normativa nazionale

Legge 118/1971 art. 27
Legge 104/1992 art. 24
D.P.R. 503/96 art. 4 - 5
Legge 67/06 art. 1 comma 2
ISO/TC 59/SC 16 n° 140
ISO/FDIS 23599:2012 (E)
CEN/TS 15209

Legge 41/1986 art. 32
D.M. 236/89 art. 4.2.1 - 8.2
D.P.R. 380/01 art. 76 comma 8

Note integrative:

DIMENSIONI DELL'INTERVENTO

- Oggetti - Metri lineari
- Intervento generico

Totale mq. Passo Carraio

Tot. superficie mq.

Totale mq. Piazzola

Totale superf. della rampa/e
+p.c. o piazzola finale mq.

Costo orientativo €. 390,00

Materiale suggerito: **Tipo LogesVetEvolution**

Data del sopralluogo: 13/07/2019



CARPANI, via dei

N. Intervento

0510

Descrizione prestazionale dell'intervento

Adeguamento della pavimentazione dissestata tramite **demolizione e rifacimento del tappetino d'usura o sostituzione di parte di essa**, con finitura tale da rendere il piano di calpestio perfettamente complanare e raccordato adeguatamente alla pavimentazione esistente.

-

ATTENZIONE !

Occorre fare una buona rasatura della finitura superficiale per evitare di creare altre criticità sulla pavimentazione per le persone con difficoltà motorie.

Criticità

Presenza di sconnessioni, buche isolate, deformazioni della pavimentazione esistente, assenza di porzioni di essa.

Foto del rilievo



Esempio

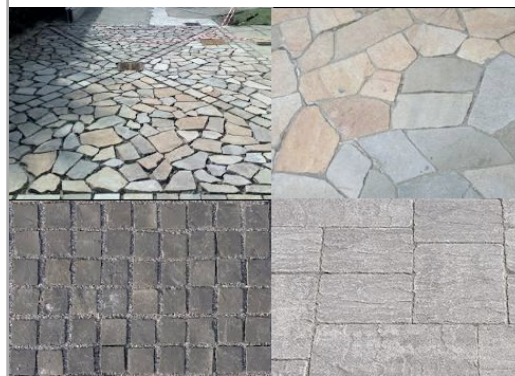

Riferimenti alla normativa nazionale

Legge 118/1971 art. 27
Legge 41/1986 art. 32
Legge 104/1992 art. 24
D.P.R. 380/2001 art. 82
D.M. 236/89 art. 4.2.1 - 8.2.1
D.P.R. 503/96 art. 4 - 5

Note integrative:

DIMENSIONI DELL'INTERVENTO

- Oggetti - Metri lineari
- Intervento generico

Totale mq. Passo Carraio

Tot. superficie mq. **2,00**

Totale mq. Piazzola

Totale superf. della rampa/e
+p.c. o piazzola finale mq.

Costo orientativo €. 96,00

Materiale suggerito: **Massello autobloccante**

Data del sopralluogo: 13/07/2019



N. Intervento

0511

CARPANI, via dei

Descrizione prestazionale dell'intervento

Esecuzione di nuove zebraure atte a segnalare attraversamento pedonale. I segnali orizzontali devono essere realizzati con materiali tali da renderli visibili sia di giorno che di notte anche in presenza di pioggia o con fondo stradale bagnato; devono essere realizzati con materiali antisdrucchiolevoli e non devono sporgere piu' di 3 mm dal piano della pavimentazione.

Gli attraversamenti pedonali sono evidenziati sulla carreggiata mediante zebraure con strisce bianche parallele alla direzione di marcia dei veicoli, di lunghezza non inferiore a 2,50 m, sulle strade locali e su quelle urbane di quartiere, e a 4 m, sulle altre strade; la larghezza delle strisce e degli intervalli e' di 50 cm.

La larghezza degli attraversamenti pedonali deve essere comunque commisurata al flusso del traffico pedonale.

ATTENZIONE !

Le caratteristiche fotometriche, colorimetriche di antiscivolosità e di durata dei materiali da usare per i segnali orizzontali, nonché i metodi di misura di dette caratteristiche, sono stabiliti da apposito disciplinare tecnico approvato con decreto del ministro dei Lavori pubblici, da pubblicare sulla Gazzetta Ufficiale.

Riferimenti alla normativa nazionale

Legge 118/1971 art. 27

Legge 41/1986 art. 32

Legge 104/1992 art. 24

D.P.R. 503/96 art. 6

Note integrative:

Materiale suggerito: **Vernice**

Criticità

Assenza di **strisce zebraate**

Foto del rilievo



Esempio

Nessuna immagine di supporto

DIMENSIONI DELL'INTERVENTO

- Oggetti - Metri lineari
- Intervento generico

Totale mq. Passo Carraio

Tot. superficie mq. **12,50**

Totale mq. Piazzola

Totale superf. della rampa/e
+p.c. o piazzola finale mq.

Costo orientativo €. 337,50

Data del sopralluogo: 25/06/2019



CARPANI, via dei

Descrizione prestazionale dell'intervento

Demolizione della rampa esistente e **ricostruzione** della stessa con pendenza longitudinale tale da consentirne l'agevole superamento da parte di tutti (preferibilmente inferiore/uguale al 5%), e pendenza trasversale non superiore all'1%.

La pavimentazione dovrà essere antisdrucchiolevole, uniforme e compatta.

La rampa dovrà avere larghezza non inferiore a cm 120 (se possibile larghezza 150 cm). Per lunghezze superiori a 10 m è necessario interrompere la rampa con un piano orizzontale intermedio di dimensioni non inferiori a cm 150x150.

Quando la differenza di quota fra i due piani (pedonale e carrabile) è maggiore di cm 20, si suggerisce di corredarla con cordolo battiruota o elemento di medesima risposta funzionale, nonché di corrimano, su almeno uno dei lati, visivamente percepibile anche a distanza al fine di ottenere anche una buona presegnalazione per ipovedenti.

ATTENZIONE !

Occorre fare una buona rasatura della finitura superficiale (attraverso la compattazione e la rullatura del materiale) per evitare di creare altre criticità sulla pavimentazione per le persone con difficoltà motorie. Ovvero non creare spessori e fonti di inciampo.

Il materiale del corrimano dovrebbe avere caratteristiche antisdrucchiolevoli ed essere piacevole al tatto. Il materiale non deve trasmettere un calore eccessivo quando esposto lungamente al sole.

Riferimenti alla normativa nazionale

Legge 118/1971 art. 27

Legge 41/1986 art. 32

Legge 104/1992 art. 24

D.M. 236/89 art. 4.1.11 - 4.2.1 - 8.2.1

D.P.R. 503/96 art. 4 - 5

Legge 104/92 art. 24

D.P.R. 380/01 art. 76 com.7

Note integrative:

Materiale suggerito: **Asfalto**

Criticità

Scivolo con **pendenza eccessiva**

Foto del rilievo



Esempio

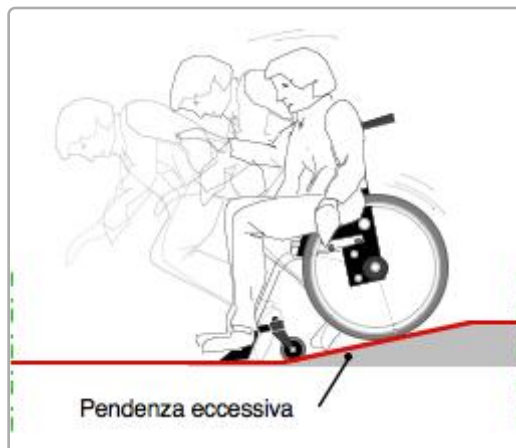

DIMENSIONI DELL'INTERVENTO

- Oggetti - Metri lineari
- Intervento generico

Totale mq. Passo Carraio

Tot. superficie mq.

Totale mq. Piazzola

Totale superf. della rampa/e
+p.c. o piazzola finale mq.

6,08

Costo orientativo €. 668,36

Data del sopralluogo: 25/06/2019



CARPANI, via dei

N. Intervento

0513

Descrizione prestazionale dell'intervento

Adeguamento della pavimentazione dissestata tramite **demolizione e rifacimento del tappetino d'usura o sostituzione di parte di essa**, con finitura tale da rendere il piano di calpestio perfettamente complanare e raccordato adeguatamente alla pavimentazione esistente.

-

ATTENZIONE !

Occorre fare una buona rasatura della finitura superficiale per evitare di creare altre criticità sulla pavimentazione per le persone con difficoltà motorie.

Criticità

Presenza di sconnessioni, buche isolate, deformazioni della pavimentazione esistente, assenza di porzioni di essa.

Foto del rilievo



Esempio

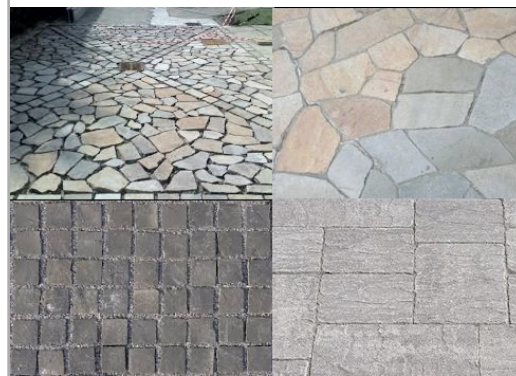

Riferimenti alla normativa nazionale

Legge 118/1971 art. 27
Legge 41/1986 art. 32
Legge 104/1992 art. 24
D.P.R. 380/2001 art. 82
D.M. 236/89 art. 4.2.1 - 8.2.1
D.P.R. 503/96 art. 4 - 5

Note integrative:

DIMENSIONI DELL'INTERVENTO

- Oggetti - Metri lineari
- Intervento generico

Totale mq. Passo Carraio

Tot. superficie mq. **1,00**

Totale mq. Piazzola

Totale superf. della rampa/e
+p.c. o piazzola finale mq.

Costo orientativo €. 48,00

Materiale suggerito: **Massello autobloccante**

Data del sopralluogo: 13/07/2019



CARPANI, via dei

Descrizione prestazionale dell'intervento

Demolizione della rampa esistente e **ricostruzione** della stessa con pendenza longitudinale tale da consentirne l'agevole superamento da parte di tutti (preferibilmente inferiore/uguale al 5%), e pendenza trasversale non superiore all'1%.

La pavimentazione dovrà essere antisdrucchiolevole, uniforme e compatta.

La rampa dovrà avere larghezza non inferiore a cm 120 (se possibile larghezza 150 cm). Per lunghezze superiori a 10 m è necessario interrompere la rampa con un piano orizzontale intermedio di dimensioni non inferiori a cm 150x150.

Quando la differenza di quota fra i due piani (pedonale e carrabile) è maggiore di cm 20, si suggerisce di corredarla con cordolo battiruota o elemento di medesima risposta funzionale, nonché di corrimano, su almeno uno dei lati, visivamente percepibile anche a distanza al fine di ottenere anche una buona presegnalazione per ipovedenti.

ATTENZIONE !

Occorre fare una buona rasatura della finitura superficiale (attraverso la compattazione e la rullatura del materiale) per evitare di creare altre criticità sulla pavimentazione per le persone con difficoltà motorie. Ovvero non creare spessori e fonti di inciampo.

Il materiale del corrimano dovrebbe avere caratteristiche antisdrucchiolevoli ed essere piacevole al tatto. Il materiale non deve trasmettere un calore eccessivo quando esposto lungamente al sole.

Riferimenti alla normativa nazionale

Legge 118/1971 art. 27

Legge 41/1986 art. 32

Legge 104/1992 art. 24

D.M. 236/89 art. 4.1.11 - 4.2.1 - 8.2.1

D.P.R. 503/96 art. 4 - 5

Legge 104/92 art. 24

D.P.R. 380/01 art. 76 com.7

Note integrative:

Criticità

Scivolo con **pendenza eccessiva**

Foto del rilievo



Esempio

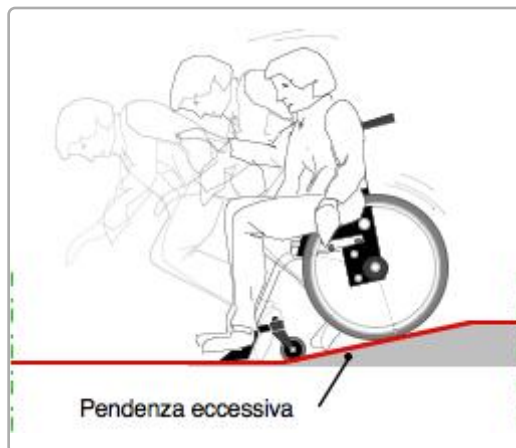

DIMENSIONI DELL'INTERVENTO

- Oggetti - Metri lineari
- Intervento generico

Totale mq. Passo Carraio

Tot. superficie mq.

Totale mq. Piazzola

Totale superf. della rampa/e
+p.c. o piazzola finale mq.

6,51

Costo orientativo €. 813,75

Materiale suggerito: **Massello autobloccante**

Data del sopralluogo: 25/06/2019



N. Intervento

0515

CARPANI, via dei

Descrizione prestazionale dell'intervento

Adeguamento passo carraio tramite realizzazione di marciapiedi in rilevato, **abbassando in parte la quota del percorso esistente, in modo da ottenere un doppio piano inclinato, perpendicolare al senso di marcia** e la cui pendenza non supera il 5%. Il manufatto è completo di elemento di raccordo per l'attraversamento dei veicoli (pendenza minima del 15%); la porzione di percorso orizzontale, utile per i pedoni, deve essere di larghezza minima 120 cm.

ATTENZIONE !

Occorre fare una buona rasatura della finitura superficiale per evitare di creare altre criticità sulla pavimentazione per le persone con difficoltà motorie.

Criticità

Passo carraio inadeguato

Foto del rilievo



Esempio

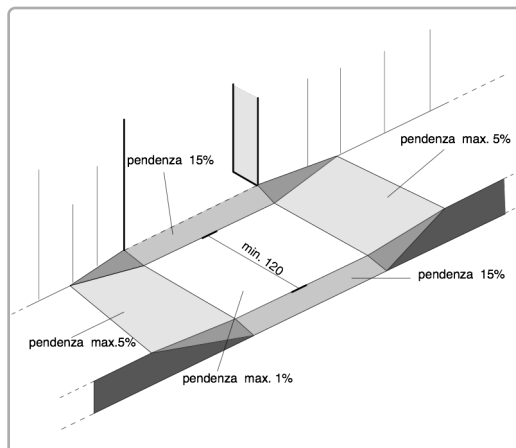

Riferimenti alla normativa nazionale

Legge 118/1971 art. 27
Legge 41/1986 art. 32
Legge 104/1992 art. 24
D.P.R. 380/2001 art. 82
D.M. 236/89 art. 4.2.1 - 8.2.1
D.P.R. 503/96 art. 4 - 5

Note integrative:

DIMENSIONI DELL'INTERVENTO

- Oggetti - Metri lineari	
- Intervento generico	
Totale mq. Passo Carraio	10
Tot. superficie mq.	
Totale mq. Piazzola	
Totale superf. della rampa/e +p.c. o piazzola finale mq.	21,20

Costo orientativo €. 3.074,00

Materiale suggerito: **Massello autobloccante**

Data del sopralluogo: 25/06/2019



N. Intervento

0516

CARPANI, via dei

Descrizione prestazionale dell'intervento

Esecuzione di nuove zebraure atte a segnalare attraversamento pedonale. I segnali orizzontali devono essere realizzati con materiali tali da renderli visibili sia di giorno che di notte anche in presenza di pioggia o con fondo stradale bagnato; devono essere realizzati con materiali antisdrucchiolevoli e non devono sporgere piu' di 3 mm dal piano della pavimentazione.

Gli attraversamenti pedonali sono evidenziati sulla carreggiata mediante zebraure con strisce bianche parallele alla direzione di marcia dei veicoli, di lunghezza non inferiore a 2,50 m, sulle strade locali e su quelle urbane di quartiere, e a 4 m, sulle altre strade; la larghezza delle strisce e degli intervalli e' di 50 cm.

La larghezza degli attraversamenti pedonali deve essere comunque commisurata al flusso del traffico pedonale.

ATTENZIONE !

Le caratteristiche fotometriche, colorimetriche di antiscivolosità e di durata dei materiali da usare per i segnali orizzontali, nonché i metodi di misura di dette caratteristiche, sono stabiliti da apposito disciplinare tecnico approvato con decreto del ministro dei Lavori pubblici, da pubblicare sulla Gazzetta Ufficiale.

Riferimenti alla normativa nazionale

Legge 118/1971 art. 27

Legge 41/1986 art. 32

Legge 104/1992 art. 24

D.P.R. 503/96 art. 6

Note integrative:

Materiale suggerito: **Vernice**

Criticità

Assenza di **strisce zebraate**

Foto del rilievo



Esempio

Nessuna immagine di supporto

DIMENSIONI DELL'INTERVENTO

- Oggetti - Metri lineari
- Intervento generico

Totale mq. Passo Carraio

Tot. superficie mq. **20,00**

Totale mq. Piazzola

Totale superf. della rampa/e
+p.c. o piazzola finale mq.

Costo orientativo €. 540,00

Data del sopralluogo: 25/06/2019



MELCHIORI N., via

N. Intervento

0517

Descrizione prestazionale dell'intervento

Adeguamento della pavimentazione dissestata tramite **demolizione e rifacimento del tappetino d'usura o sostituzione di parte di essa**, con finitura tale da rendere il piano di calpestio perfettamente complanare e raccordato adeguatamente alla pavimentazione esistente.

-

ATTENZIONE !

Occorre fare una buona rasatura della finitura superficiale per evitare di creare altre criticità sulla pavimentazione per le persone con difficoltà motorie.

Criticità

Presenza di sconnessioni, buche isolate, deformazioni della pavimentazione esistente, assenza di porzioni di essa.

Foto del rilievo



Esempio

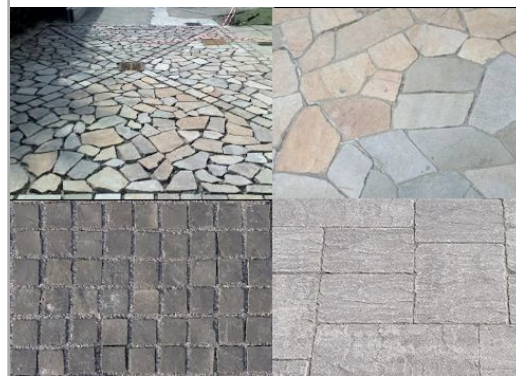

Riferimenti alla normativa nazionale

Legge 118/1971 art. 27
Legge 41/1986 art. 32
Legge 104/1992 art. 24
D.P.R. 380/2001 art. 82
D.M. 236/89 art. 4.2.1 - 8.2.1
D.P.R. 503/96 art. 4 - 5

Note integrative:

DIMENSIONI DELL'INTERVENTO

- Oggetti - Metri lineari
- Intervento generico

Totale mq. Passo Carraio

Tot. superficie mq. **27,00**

Totale mq. Piazzola

Totale superf. della rampa/e
+p.c. o piazzola finale mq.

Costo orientativo €. 1.053,00

Materiale suggerito: **Asfalto**

Data del sopralluogo: 26/06/2019



MELCHIORI N., via

N. Intervento

0518

Descrizione prestazionale dell'intervento

Adeguamento della pavimentazione dissestata tramite **demolizione e rifacimento del tappetino d'usura o sostituzione di parte di essa**, con finitura tale da rendere il piano di calpestio perfettamente complanare e raccordato adeguatamente alla pavimentazione esistente.

-

ATTENZIONE !

Occorre fare una buona rasatura della finitura superficiale per evitare di creare altre criticità sulla pavimentazione per le persone con difficoltà motorie.

Criticità

Presenza di sconnessioni, buche isolate, deformazioni della pavimentazione esistente, assenza di porzioni di essa.

Foto del rilievo



Esempio

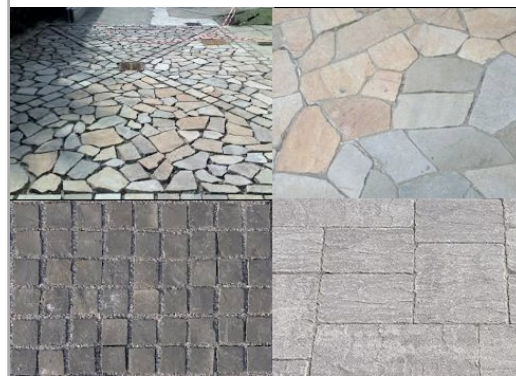

Riferimenti alla normativa nazionale

Legge 118/1971 art. 27
Legge 41/1986 art. 32
Legge 104/1992 art. 24
D.P.R. 380/2001 art. 82
D.M. 236/89 art. 4.2.1 - 8.2.1
D.P.R. 503/96 art. 4 - 5

Note integrative:

DIMENSIONI DELL'INTERVENTO

- Oggetti - Metri lineari
- Intervento generico

Totale mq. Passo Carraio

Tot. superficie mq. **12,00**

Totale mq. Piazzola

Totale superf. della rampa/e
+p.c. o piazzola finale mq.

Costo orientativo €. 468,00

Materiale suggerito: **Asfalto**

Data del sopralluogo: 26/06/2019



BORGO PIEVE

Descrizione prestazionale dell'intervento

Raccordo del percorso attraverso la creazione, con **asporto** di materiale, di una rampa di lunghezza sufficiente ad ottenere una pendenza non superiore al 5% e di larghezza pari alla larghezza del marciapiede. Qualora la rampa sia proposta sulla direttrice del marciapiede la cui larghezza dello stesso risulti superiore a cm.200, questa sarà comunque di larghezza non inferiore a cm.120.

Ogni rampa di nuova realizzazione dovrà sempre avere una superficie trattata, in modo tale da rendere percepibile il manufatto da parte delle persone non vedenti attraverso un segnale tattilo plantare ottenibile mediante incisione del materiale secondo la codificazione determinata dalle associazioni locali delle persone non vedenti. Il medesimo materiale costituente la rampa dovrà essere cromaticamente percepibile dalle persone ipovedenti attraverso idoneo contrasto dei materiali.

Quando la differenza di quota fra i due piani (pedonale e carrabile) è maggiore di cm 20, si suggerisce di corredarla con cordolo battiruota o elemento di medesima risposta funzionale, nonché di corrimano, su almeno uno dei lati, visivamente percepibile alle persone ipovedenti.

ATTENZIONE !

Occorre fare una buona rasatura della finitura superficiale (attraverso la compattazione e la rullatura del materiale) per evitare di creare altre criticità sulla pavimentazione per le persone con difficoltà motorie. Ovvero non creare spessori e fonti di inciampo.

Riferimenti alla normativa nazionale

Legge 118/1971 art. 27
Legge 41/1986 art. 32
Legge 104/1992 art. 24
D.M. 236/89 art. 4.1.11 - 4.2.1 - 8.2.1
D.P.R. 503/96 art. 4 - 5
Legge 104/92 art. 24
D.P.R. 380/01 art.76 com.7

Note integrative:

Materiale suggerito: **Porfido**

Criticità

Dislivello causato da gradino di **2/30 cm**

Foto del rilievo



Esempio

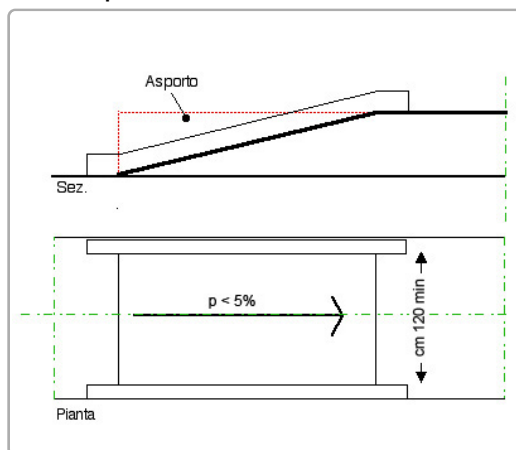

DIMENSIONI DELL'INTERVENTO

- Oggetti - Metri lineari
- Intervento generico

Totale mq. Passo Carraio

Tot. superficie mq.

Totale mq. Piazzola

Totale superf. della rampa/e
+p.c. o piazzola finale mq.

4,90

Costo orientativo €. 1.274,00

Data del sopralluogo: 26/06/2019



BORGO PIEVE

N. Intervento

0520

Descrizione prestazionale dell'intervento

Adeguamento della pavimentazione dissestata tramite **demolizione e rifacimento del tappetino d'usura o sostituzione di parte di essa**, con finitura tale da rendere il piano di calpestio perfettamente complanare e raccordato adeguatamente alla pavimentazione esistente.

-

ATTENZIONE !

Occorre fare una buona rasatura della finitura superficiale per evitare di creare altre criticità sulla pavimentazione per le persone con difficoltà motorie.

Criticità

Presenza di sconnessioni, buche isolate, deformazioni della pavimentazione esistente, assenza di porzioni di essa.

Foto del rilievo



Esempio

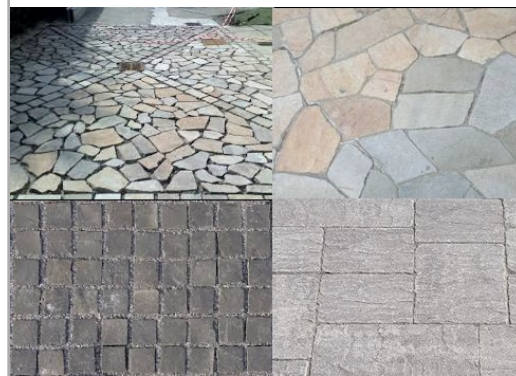

Riferimenti alla normativa nazionale

Legge 118/1971 art. 27
Legge 41/1986 art. 32
Legge 104/1992 art. 24
D.P.R. 380/2001 art. 82
D.M. 236/89 art. 4.2.1 - 8.2.1
D.P.R. 503/96 art. 4 - 5

Note integrative:

Adeguare la posizione della griglia rispetto allo scivolo necessario.

DIMENSIONI DELL'INTERVENTO

- Oggetti - Metri lineari
- Intervento generico

Totale mq. Passo Carraio

Tot. superficie mq. **0,95**

Totale mq. Piazzola

Totale superf. della rampa/e
+p.c. o piazzola finale mq.

Costo orientativo € 183,33

Materiale suggerito: **Porfido**

Data del sopralluogo: 13/07/2019



BORGO PIEVE

N. Intervento

0522

Descrizione prestazionale dell'intervento

Applicazione di **nastro adesivo plastico** colorato o intervento mediante verniciatura atta a segnalare un ostacolo, fornire un'opportuna segnalazione visiva di un dislivello nel pavimento, creare contrasto cromatico tra alzata e pedata sui gradini di una scala. L'angolo, oggetto dell'intervento, avrà le seguenti dimensioni: sulla pedata una profondità di cm. 5 per la larghezza della scala, sull'alzata cm. 5 per tutta la larghezza della scala.

Criticità

banda segnalazione pericolo: assenza sui gradini

Foto del rilievo



Esempio

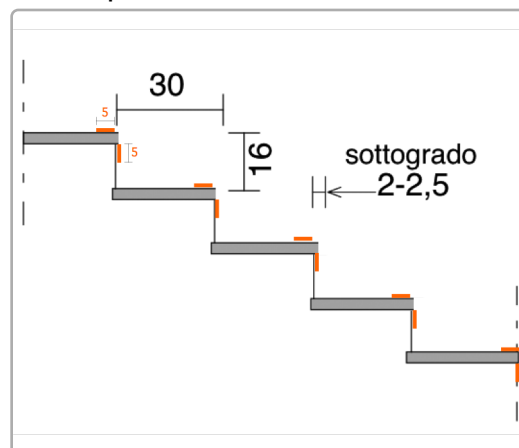

Riferimenti alla normativa nazionale

Legge 118/1971 art. 27
Legge 41/1986 art. 32
Legge 104/1992 art. 24
D.M. 236/89 art. 4.1.2 - 4.1.10 - 4.2.1

Note integrative:

Materiale suggerito:

DIMENSIONI DELL'INTERVENTO

- Oggetti - Metri lineari
- Intervento generico

Totale mq. Passo Carraio

Tot. superficie mq.

Totale mq. Piazzola

Totale superf. della rampa/e
+p.c. o piazzola finale mq.

Costo orientativo €. 157,50

Data del sopralluogo: 13/07/2019



BORGHO PIEVE

N. Intervento

0523

Descrizione prestazionale dell'intervento

Applicazione di **nastro adesivo plastico** colorato o intervento mediante verniciatura atta a segnalare un ostacolo, fornire un'opportuna segnalazione visiva di un dislivello nel pavimento, creare contrasto cromatico tra alzata e pedata sui gradini di una scala. L'angolo, oggetto dell'intervento, avrà le seguenti dimensioni: sulla pedata una profondità di cm. 5 per la larghezza della scala, sull'alzata cm. 5 per tutta la larghezza della scala.

Criticità

banda segnalazione pericolo: assenza sui gradini

Foto del rilievo

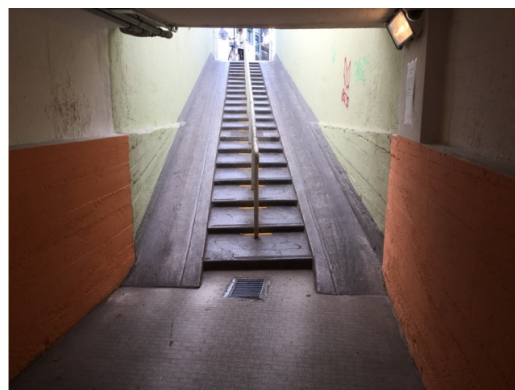

Esempio

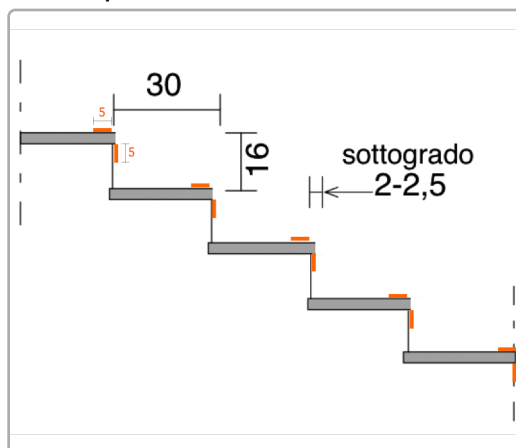

Riferimenti alla normativa nazionale

Legge 118/1971 art. 27
Legge 41/1986 art. 32
Legge 104/1992 art. 24
D.M. 236/89 art. 4.1.2 - 4.1.10 - 4.2.1

Note integrative:

Materiale suggerito:

DIMENSIONI DELL'INTERVENTO

- Oggetti - Metri lineari
- Intervento generico

Totale mq. Passo Carraio

Tot. superficie mq.

Totale mq. Piazzola

Totale superf. della rampa/e
+p.c. o piazzola finale mq.

Costo orientativo €. 157,50

Data del sopralluogo: 13/07/2019



BORGO PIEVE

Descrizione prestazionale dell'intervento

Raccordo del percorso attraverso la creazione, con **asporto** di materiale, di una rampa di lunghezza sufficiente ad ottenere una pendenza non superiore al 5% e di larghezza pari alla larghezza del marciapiede. Qualora la rampa sia proposta sulla direttrice del marciapiede la cui larghezza dello stesso risulti superiore a cm.200, questa sarà comunque di larghezza non inferiore a cm.120.

Ogni rampa di nuova realizzazione dovrà sempre avere una superficie trattata, in modo tale da rendere percepibile il manufatto da parte delle persone non vedenti attraverso un segnale tattilo plantare ottenibile mediante incisione del materiale secondo la codificazione determinata dalle associazioni locali delle persone non vedenti. Il medesimo materiale costituente la rampa dovrà essere cromaticamente percepibile dalle persone ipovedenti attraverso idoneo contrasto dei materiali.

Quando la differenza di quota fra i due piani (pedonale e carrabile) è maggiore di cm 20, si suggerisce di corredarla con cordolo battiruota o elemento di medesima risposta funzionale, nonché di corrimano, su almeno uno dei lati, visivamente percepibile alle persone ipovedenti.

ATTENZIONE !

Occorre fare una buona rasatura della finitura superficiale (attraverso la compattazione e la rullatura del materiale) per evitare di creare altre criticità sulla pavimentazione per le persone con difficoltà motorie. Ovvero non creare spessori e fonti di inciampo.

Riferimenti alla normativa nazionale

Legge 118/1971 art. 27
Legge 41/1986 art. 32
Legge 104/1992 art. 24
D.M. 236/89 art. 4.1.11 - 4.2.1 - 8.2.1
D.P.R. 503/96 art. 4 - 5
Legge 104/92 art. 24
D.P.R. 380/01 art.76 com.7

Note integrative:

Materiale suggerito: **Porfido**

Criticità

Dislivello causato da gradino di **2/30 cm**

Foto del rilievo



Esempio

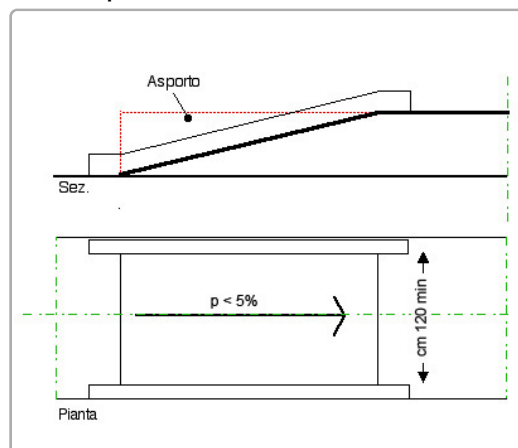

DIMENSIONI DELL'INTERVENTO

- Oggetti - Metri lineari
- Intervento generico

Totale mq. Passo Carraio

Tot. superficie mq.

Totale mq. Piazzola

Totale superf. della rampa/e
+p.c. o piazzola finale mq.

2,94

Costo orientativo €. 764,40

Data del sopralluogo: 26/06/2019



BORGO PIEVE

N. Intervento

0526

Descrizione prestazionale dell'intervento

Adeguamento della pavimentazione dissestata tramite **demolizione e rifacimento del tappetino d'usura o sostituzione di parte di essa**, con finitura tale da rendere il piano di calpestio perfettamente complanare e raccordato adeguatamente alla pavimentazione esistente.

-

ATTENZIONE !

Occorre fare una buona rasatura della finitura superficiale per evitare di creare altre criticità sulla pavimentazione per le persone con difficoltà motorie.

Criticità

Presenza di sconnessioni, buche isolate, deformazioni della pavimentazione esistente, assenza di porzioni di essa.

Foto del rilievo



Esempio

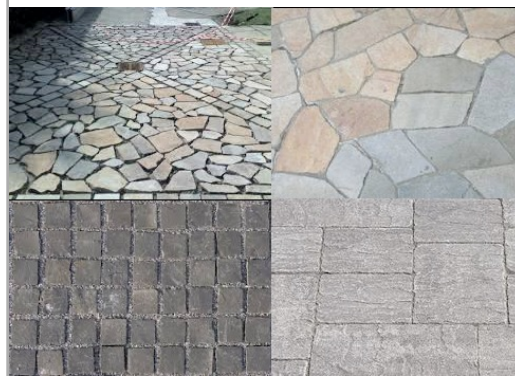

Riferimenti alla normativa nazionale

Legge 118/1971 art. 27
Legge 41/1986 art. 32
Legge 104/1992 art. 24
D.P.R. 380/2001 art. 82
D.M. 236/89 art. 4.2.1 - 8.2.1
D.P.R. 503/96 art. 4 - 5

Note integrative:

Adeguare la posizione della griglia rispetto allo scivolo necessario.

DIMENSIONI DELL'INTERVENTO

- Oggetti - Metri lineari
- Intervento generico

Totale mq. Passo Carraio

Tot. superficie mq. **0,95**

Totale mq. Piazzola

Totale superf. della rampa/e
+p.c. o piazzola finale mq.

Costo orientativo € 183,33

Materiale suggerito: **Porfido**

Data del sopralluogo: 13/07/2019



BORGO PIEVE

N. Intervento

0527

Descrizione prestazionale dell'intervento

Adeguamento della pavimentazione dissestata tramite **demolizione e rifacimento del tappetino d'usura o sostituzione di parte di essa**, con finitura tale da rendere il piano di calpestio perfettamente complanare e raccordato adeguatamente alla pavimentazione esistente.

-

ATTENZIONE !

Occorre fare una buona rasatura della finitura superficiale per evitare di creare altre criticità sulla pavimentazione per le persone con difficoltà motorie.

Criticità

Presenza di sconnessioni, buche isolate, deformazioni della pavimentazione esistente, assenza di porzioni di essa.

Foto del rilievo



Esempio

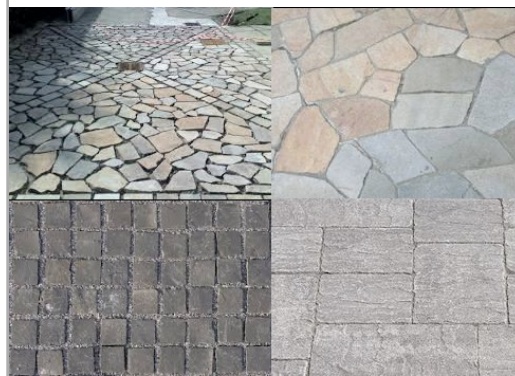

Riferimenti alla normativa nazionale

Legge 118/1971 art. 27
Legge 41/1986 art. 32
Legge 104/1992 art. 24
D.P.R. 380/2001 art. 82
D.M. 236/89 art. 4.2.1 - 8.2.1
D.P.R. 503/96 art. 4 - 5

Note integrative:

DIMENSIONI DELL'INTERVENTO

- Oggetti - Metri lineari
- Intervento generico

Totale mq. Passo Carraio

Tot. superficie mq. **20,00**

Totale mq. Piazzola

Totale superf. della rampa/e
+p.c. o piazzola finale mq.

Costo orientativo €. 780,00

Materiale suggerito: **Asfalto**

Data del sopralluogo: 26/06/2019



N. Intervento

0528

BORGO PIEVE

Descrizione prestazionale dell'intervento

Adeguamento passo carraio tramite realizzazione di marciapiedi in rilevato, **abbassando in parte la quota del percorso esistente, in modo da ottenere un doppio piano inclinato, perpendicolare al senso di marcia** e la cui pendenza non supera il 5%. Il manufatto è completo di elemento di raccordo per l'attraversamento dei veicoli (pendenza minima del 15%); la porzione di percorso orizzontale, utile per i pedoni, deve essere di larghezza minima 120 cm.

ATTENZIONE !

Occorre fare una buona rasatura della finitura superficiale per evitare di creare altre criticità sulla pavimentazione per le persone con difficoltà motorie.

Criticità

Passo carraio inadeguato

Foto del rilievo



Esempio

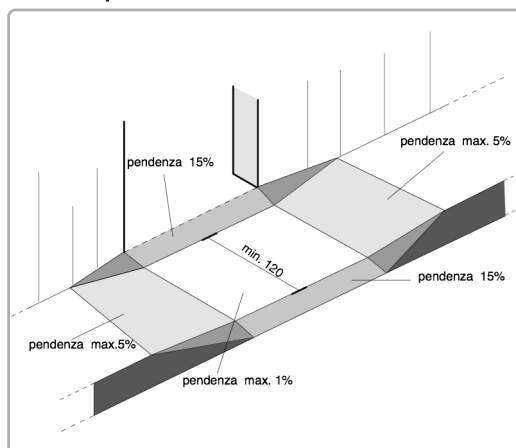

Riferimenti alla normativa nazionale

Legge 118/1971 art. 27
Legge 41/1986 art. 32
Legge 104/1992 art. 24
D.P.R. 380/2001 art. 82
D.M. 236/89 art. 4.2.1 - 8.2.1
D.P.R. 503/96 art. 4 - 5

Note integrative:

DIMENSIONI DELL'INTERVENTO

- Oggetti - Metri lineari	
- Intervento generico	
Totale mq. Passo Carraio	6,08
Tot. superficie mq.	
Totale mq. Piazzola	
Totale superf. della rampa/e +p.c. o piazzola finale mq.	15,20

Costo orientativo €. 1.292,00

Materiale suggerito: **Asfalto**

Data del sopralluogo: 26/06/2019



BORGO PADOVA, via

N. Intervento

0529

Descrizione prestazionale dell'intervento

Adeguamento della pavimentazione dissestata tramite **demolizione e rifacimento del tappetino d'usura o sostituzione di parte di essa**, con finitura tale da rendere il piano di calpestio perfettamente complanare e raccordato adeguatamente alla pavimentazione esistente.

-

ATTENZIONE !

Occorre fare una buona rasatura della finitura superficiale per evitare di creare altre criticità sulla pavimentazione per le persone con difficoltà motorie.

Criticità

Presenza di sconnessioni, buche isolate, deformazioni della pavimentazione esistente, assenza di porzioni di essa.

Foto del rilievo



Esempio

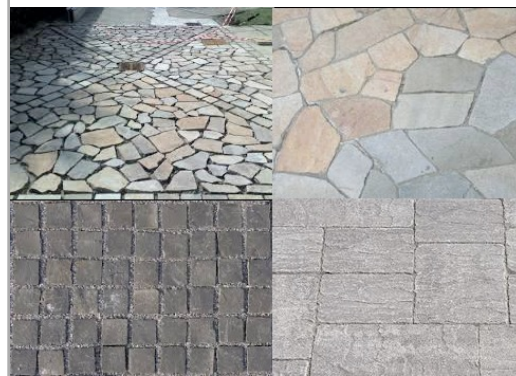

Riferimenti alla normativa nazionale

Legge 118/1971 art. 27
Legge 41/1986 art. 32
Legge 104/1992 art. 24
D.P.R. 380/2001 art. 82
D.M. 236/89 art. 4.2.1 - 8.2.1
D.P.R. 503/96 art. 4 - 5

Note integrative:

DIMENSIONI DELL'INTERVENTO

- Oggetti - Metri lineari
- Intervento generico

Totale mq. Passo Carraio

Tot. superficie mq. **2,25**

Totale mq. Piazzola

Totale superf. della rampa/e
+p.c. o piazzola finale mq.

Costo orientativo €. 87,75

Materiale suggerito: **Asfalto**

Data del sopralluogo: 14/07/2019



BORGO PADOVA, via

Descrizione prestazionale dell'intervento

Inserimento di segnalazione tattile costituita da fascia di larghezza 60 cm trattata a **righe parallele** con funzione di orientamento. Il percorso tattile termina con una segnaletica di "Attenzione/Servizio", ossia una striscia di 40 cm di profondità posta in prossimità della palina o della pensilina qualora esistente.

ATTENZIONE !

Il materiale da utilizzarsi deve essere consono al contesto in cui si trova. Sono da evitarsi materiali in gomma incollati ma bensì piastrelle di ceramica, pietra lavorata in superficie o materiale autobloccante.

Riferimenti alla normativa nazionale

Legge 118/1971 art. 27	Legge 41/1986 art. 32
D.M. 236/89 art. 4.2.1 - 8.2	D.P.R. 503/96 art. 4 - 5
Legge 104/96 art. 24	D.P.R. 380/01 art. 76 comma 8
Legge 67/06 art. 1 comma 2	
ISO/TC 59/SC 16 n° 140	ISO/FDIS 23599:2012 (E)
CEN/TS 15209	

Note integrative:

Materiale suggerito: **Tipo LogesVetEvolution**

Criticità

Assenza di segnalazione **tattilo-plantare** per l'intercettazione di pubblici servizi (Targa tattile, fermata del mezzo pubblico)

Foto del rilievo



Esempio

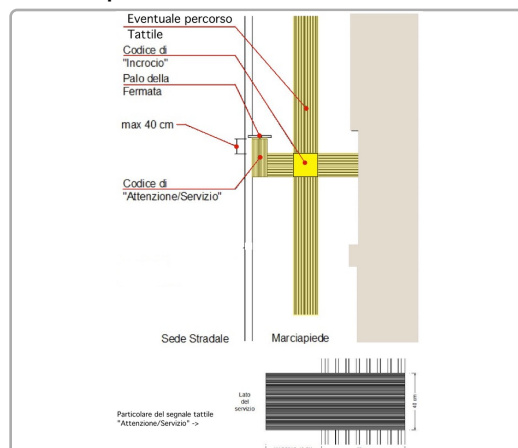

DIMENSIONI DELL'INTERVENTO

- Oggetti - Metri lineari
- Intervento generico

Totale mq. Passo Carraio

Tot. superficie mq.

Totale mq. Piazzola

Totale superf. della rampa/e
+p.c. o piazzola finale mq.

Costo orientativo €. 570,00

Data del sopralluogo: 14/07/2019



BORGO PADOVA, via

Descrizione prestazionale dell'intervento

Riduzione delle radici, **demolizione e ripristino** di parte della pavimentazione, tramite stesura del tappetino d'usura di spessore fino a 6 cm, al fine di ottenere il piano di calpestio con pendenza longitudinale non superiore al 5% e trasversale non superiore all'1%.

Se la soluzione non risolve il problema, può essere necessario adottare un marciapiede a raso che consenta alle persone di scendere sulla sede stradale (soluzione non sufficientemente cautelativa nei confronti del pedone) oppure individuare attraversamenti pedonali che consentano di proseguire il percorso sull'altro lato.

-

ATTENZIONE !

Occorre fare una buona rasatura della finitura superficiale per evitare di creare altre criticità sulla pavimentazione per le persone con difficoltà motorie.

Riferimenti alla normativa nazionale

Legge 118/1971 art. 27
Legge 41/1986 art. 32
Legge 104/1992 art. 24
D.P.R. 380/2001 art. 82
D.M. 236/89 art. 4.2.1 - 8.2.1
D.P.R. 503/96 art. 4 - 5

Note integrative:

Materiale suggerito: **Asfalto**

Criticità

Pavimentazione sconnessa/deformata per la **presenza di radici affioranti**

Foto del rilievo



Esempio



DIMENSIONI DELL'INTERVENTO

- Oggetti - Metri lineari
- Intervento generico

Totale mq. Passo Carraio

Tot. superficie mq. **8,00**

Totale mq. Piazzola

Totale superf. della rampa/e
+p.c. o piazzola finale mq.

Costo orientativo €. 576,00

Data del sopralluogo: 26/06/2019



N. Intervento

0533

BORGO PADOVA, via

Descrizione prestazionale dell'intervento

Adeguamento di attraversamento pedonale tramite **nuova realizzazione di segnaletica tattile a pavimento** (segnale pericolo valicabile), **posta trasversalmente alla direzione** di marcia. La segnaletica tattile di profondità 40 cm e larghezza uguale alla zebra, serve ad evidenziare la delimitazione tra sede pedonale e carrabile. In caso di isola salvagente, la segnaletica sarà ripetuta all'inizio e alla fine dell'isola come preavviso di attenzione; ciascuna di queste bande avrà una profondità minima di 40 cm.

ATTENZIONE !

Il materiale da utilizzarsi deve essere consono al contesto in cui si trova. Sono da evitarsi materiali in gomma incollati ma bensì piastrelle di ceramica, pietra lavorata in superficie o materiale autobloccante. Prevedere sempre l'intercettazione sul marciapiede quando si è in presenza di un attraversamento.

Criticità

Assenza di **segnalazione tattile** per non vedenti in prossimità di **attraversamento pedonale** posto in **senso ortogonale al senso di marcia**.

Foto del rilievo



Esempio

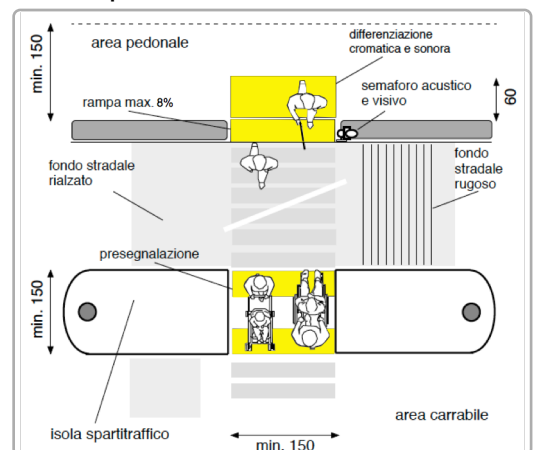

Riferimenti alla normativa nazionale

Legge 118/1971 art. 27
Legge 104/1992 art. 24
D.P.R. 503/96 art. 4 - 5
Legge 67/06 art. 1 comma 2
ISO/TC 59/SC 16 n° 140
ISO/FDIS 23599:2012 (E)
CEN/TS 15209

Legge 41/1986 art. 32
D.M. 236/89 art. 4.2.1 - 8.2
D.P.R. 380/01 art. 76 comma 8

Note integrative:

DIMENSIONI DELL'INTERVENTO

- Oggetti - Metri lineari
- Intervento generico

Totale mq. Passo Carraio

Tot. superficie mq.

Totale mq. Piazzola

Totale superf. della rampa/e
+p.c. o piazzola finale mq.

Costo orientativo €. 650,00

Materiale suggerito: **Tipo LogesVetEvolution**

Data del sopralluogo: 14/07/2019



MALVOLTA, via

N. Intervento

0534

Descrizione prestazionale dell'intervento

Adeguamento di attraversamento pedonale tramite **nuova realizzazione di segnaletica tattile** a pavimento (segnale pericolo valicabile), **posta trasversalmente alla direzione** di marcia. La segnaletica tattile di profondità 40 cm e larghezza uguale alla zebra, serve ad evidenziare la delimitazione tra sede pedonale e carrabile. In caso di isola salvagente, la segnaletica sarà ripetuta all'inizio e alla fine dell'isola come preavviso di attenzione; ciascuna di queste bande avrà una profondità minima di 40 cm.

ATTENZIONE !

Il materiale da utilizzarsi deve essere consono al contesto in cui si trova. Sono da evitarsi materiali in gomma incollati ma bensì piastrelle di ceramica, pietra lavorata in superficie o materiale autobloccante.

Prevedere sempre l'intercettazione sul marciapiede quando si è in presenza di un attraversamento.

Criticità

Assenza di **segnalazione tattile** per non vedenti in prossimità di **attraversamento pedonale** posto in **senso ortogonale al senso di marcia**.

Foto del rilievo



Esempio

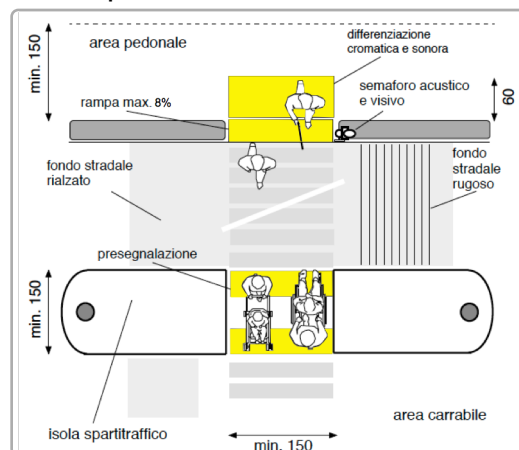

Riferimenti alla normativa nazionale

Legge 118/1971 art. 27

Legge 104/1992 art. 24

D.P.R. 503/96 art. 4 - 5

Legge 67/06 art. 1 comma 2

ISO/TC 59/SC 16 n° 140

ISO/FDIS 23599:2012 (E)

CEN/TS 15209

Legge 41/1986 art. 32

D.M. 236/89 art. 4.2.1 - 8.2

D.P.R. 380/01 art. 76 comma 8

Note integrative:

DIMENSIONI DELL'INTERVENTO

- Oggetti - Metri lineari
- Intervento generico

Totale mq. Passo Carraio

Tot. superficie mq.

Totale mq. Piazzola

Totale superf. della rampa/e
+p.c. o piazzola finale mq.

Costo orientativo € 650,00

Materiale suggerito: **Tipo LogesVetEvolution**

Data del sopralluogo: 14/07/2019



N. Intervento

0535

MELCHIORI N., via

Descrizione prestazionale dell'intervento

Esecuzione di nuove zebraure atte a segnalare attraversamento pedonale. I segnali orizzontali devono essere realizzati con materiali tali da renderli visibili sia di giorno che di notte anche in presenza di pioggia o con fondo stradale bagnato; devono essere realizzati con materiali antisdrucchiolevoli e non devono sporgere piu' di 3 mm dal piano della pavimentazione.

Gli attraversamenti pedonali sono evidenziati sulla carreggiata mediante zebraure con strisce bianche parallele alla direzione di marcia dei veicoli, di lunghezza non inferiore a 2,50 m, sulle strade locali e su quelle urbane di quartiere, e a 4 m, sulle altre strade; la larghezza delle strisce e degli intervalli e' di 50 cm.

La larghezza degli attraversamenti pedonali deve essere comunque commisurata al flusso del traffico pedonale.

ATTENZIONE !

Le caratteristiche fotometriche, colorimetriche di antiscivolosità e di durata dei materiali da usare per i segnali orizzontali, nonché i metodi di misura di dette caratteristiche, sono stabiliti da apposito disciplinare tecnico approvato con decreto del ministro dei Lavori pubblici, da pubblicare sulla Gazzetta Ufficiale.

Riferimenti alla normativa nazionale

Legge 118/1971 art. 27

Legge 41/1986 art. 32

Legge 104/1992 art. 24

D.P.R. 503/96 art. 6

Note integrative:

Togliere primo posto auto.

Materiale suggerito: **Vernice**

Criticità

Assenza di **strisce zebraate**

Foto del rilievo



Esempio

Nessuna immagine di supporto

DIMENSIONI DELL'INTERVENTO

- Oggetti - Metri lineari
- Intervento generico

Totale mq. Passo Carraio

Tot. superficie mq. **32,50**

Totale mq. Piazzola

Totale superf. della rampa/e
+p.c. o piazzola finale mq.

Costo orientativo €. 877,50

Data del sopralluogo: 26/06/2019



N. Intervento

0536

MELCHIORI N., via

Descrizione prestazionale dell'intervento

Riduzione delle radici, **demolizione e ripristino** di parte della pavimentazione, tramite stesura del tappetino d'usura di spessore fino a 6 cm, al fine di ottenere il piano di calpestio con pendenza longitudinale non superiore al 5% e trasversale non superiore all'1%.

Se la soluzione non risolve il problema, può essere necessario adottare un marciapiede a raso che consenta alle persone di scendere sulla sede stradale (soluzione non sufficientemente cautelativa nei confronti del pedone) oppure individuare attraversamenti pedonali che consentano di proseguire il percorso sull'altro lato.

-

ATTENZIONE !

Occorre fare una buona rasatura della finitura superficiale per evitare di creare altre criticità sulla pavimentazione per le persone con difficoltà motorie.

Riferimenti alla normativa nazionale

Legge 118/1971 art. 27
Legge 41/1986 art. 32
Legge 104/1992 art. 24
D.P.R. 380/2001 art. 82
D.M. 236/89 art. 4.2.1 - 8.2.1
D.P.R. 503/96 art. 4 - 5

Note integrative:

Materiale suggerito: **Asfalto**

Criticità

Pavimentazione sconnessa/deformata per la **presenza di radici affioranti**

Foto del rilievo



Esempio



DIMENSIONI DELL'INTERVENTO

- Oggetti - Metri lineari
- Intervento generico

Totale mq. Passo Carraio

Tot. superficie mq. **5,25**

Totale mq. Piazzola

Totale superf. della rampa/e
+p.c. o piazzola finale mq.

Costo orientativo €. 378,00

Data del sopralluogo: 26/06/2019



N. Intervento

0537

MELCHIORI N., via

Descrizione prestazionale dell'intervento

Realizzazione di **marciapiede** o camminamento previa demolizione dell'esistente. Con superficie calpestabile compatta ed omogenea. La pendenza trasversale non dovrà superare l'1%. La larghezza del percorso non dovrà essere inferiore a cm 150.

ATTENZIONE !

Occorre fare una buona rasatura della finitura superficiale (attraverso la compattazione e la rullatura del materiale) per evitare di creare altre criticità sulla pavimentazione per le persone con difficoltà motorie. Ovvero non creare spessori e fonti di inciampo.

Criticità

Sconnessione generalizzata della pavimentazione

Foto del rilievo



Esempio

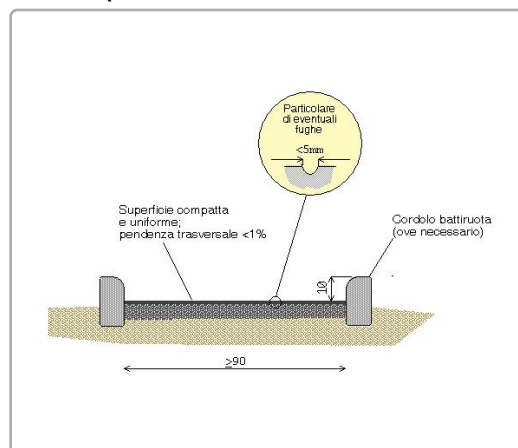

Riferimenti alla normativa nazionale

Legge 118/1971 art. 27
Legge 41/1986 art. 32
Legge 104/1992 art. 24
D.M. 236/89 art. 4.2.1 - 4.2.2 - 8.2.1 - 8.2.2
D.P.R. 503/96 art. 4 - 5

Note integrative:

DIMENSIONI DELL'INTERVENTO

- Oggetti - Metri lineari
- Intervento generico

Totale mq. Passo Carraio

Tot. superficie mq. **43,75**

Totale mq. Piazzola

Totale superf. della rampa/e
+p.c. o piazzola finale mq.

Costo orientativo €. 3.890,69

Materiale suggerito: **Asfalto**

Data del sopralluogo: 26/06/2019



N. Intervento

0538

MELCHIORI N., via

Descrizione prestazionale dell'intervento

Inserimento di segnalazione tattile costituita da fascia di larghezza 60 cm trattata a **righe parallele** con funzione di orientamento. Il percorso tattile termina con una segnaletica di "Attenzione/Servizio", ossia una striscia di 40 cm di profondità posta in prossimità della palina o della pensilina qualora esistente.

ATTENZIONE !

Il materiale da utilizzarsi deve essere consono al contesto in cui si trova. Sono da evitarsi materiali in gomma incollati ma bensì piastrelle di ceramica, pietra lavorata in superficie o materiale autobloccante.

Riferimenti alla normativa nazionale

Legge 118/1971 art. 27	Legge 41/1986 art. 32
D.M. 236/89 art. 4.2.1 - 8.2	D.P.R. 503/96 art. 4 - 5
Legge 104/96 art. 24	D.P.R. 380/01 art. 76 comma 8
Legge 67/06 art. 1 comma 2	
ISO/TC 59/SC 16 n° 140	ISO/FDIS 23599:2012 (E)
CEN/TS 15209	

Note integrative:

Materiale suggerito: **Tipo LogesVetEvolution**

Criticità

Assenza di segnalazione **tattilo-plantare** per l'intercettazione di pubblici servizi (Targa tattile, fermata del mezzo pubblico)

Foto del rilievo



Esempio

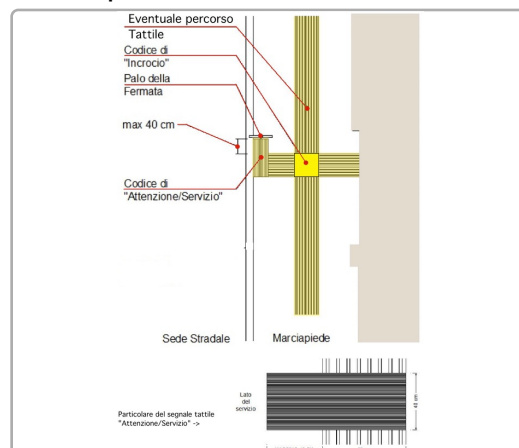

DIMENSIONI DELL'INTERVENTO

- Oggetti - Metri lineari
- Intervento generico

Totale mq. Passo Carraio

Tot. superficie mq.

Totale mq. Piazzola

Totale superf. della rampa/e
+p.c. o piazzola finale mq.

Costo orientativo €. 332,50

Data del sopralluogo: 14/07/2019



N. Intervento

0539

MELCHIORI N., via

Descrizione prestazionale dell'intervento

Adeguamento di attraversamento pedonale tramite **nuova realizzazione di segnaletica tattile a pavimento** (segnale pericolo valicabile), **posta trasversalmente alla direzione** di marcia. La segnaletica tattile di profondità 40 cm e larghezza uguale alla zebra, serve ad evidenziare la delimitazione tra sede pedonale e carrabile. In caso di isola salvagente, la segnaletica sarà ripetuta all'inizio e alla fine dell'isola come preavviso di attenzione; ciascuna di queste bande avrà una profondità minima di 40 cm.

ATTENZIONE !

Il materiale da utilizzarsi deve essere consono al contesto in cui si trova. Sono da evitarsi materiali in gomma incollati ma bensì piastrelle di ceramica, pietra lavorata in superficie o materiale autobloccante. Prevedere sempre l'intercettazione sul marciapiede quando si è in presenza di un attraversamento.

Criticità

Assenza di **segnalazione tattile** per non vedenti in prossimità di **attraversamento pedonale** posto in **senso ortogonale al senso di marcia**.

Foto del rilievo



Esempio

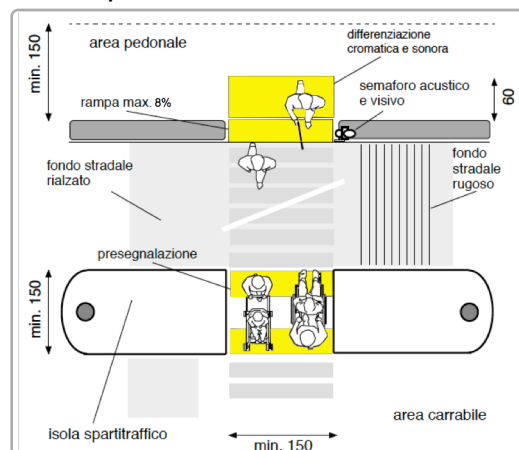

Riferimenti alla normativa nazionale

Legge 118/1971 art. 27
Legge 104/1992 art. 24
D.P.R. 503/96 art. 4 - 5
Legge 67/06 art. 1 comma 2
ISO/TC 59/SC 16 n° 140
ISO/FDIS 23599:2012 (E)
CEN/TS 15209

Legge 41/1986 art. 32
D.M. 236/89 art. 4.2.1 - 8.2
D.P.R. 380/01 art. 76 comma 8

Note integrative:

DIMENSIONI DELL'INTERVENTO

- Oggetti - Metri lineari
- Intervento generico

Totale mq. Passo Carraio

Tot. superficie mq.

Totale mq. Piazzola

Totale superf. della rampa/e
+p.c. o piazzola finale mq.

Costo orientativo € 390,00

Materiale suggerito: **Tipo LogesVetEvolution**

Data del sopralluogo: 14/07/2019



MELCHIORI N., via

N. Intervento

0540

Descrizione prestazionale dell'intervento

Adeguamento della pavimentazione dissestata tramite **demolizione e rifacimento del tappetino d'usura o sostituzione di parte di essa**, con finitura tale da rendere il piano di calpestio perfettamente complanare e raccordato adeguatamente alla pavimentazione esistente.

-

ATTENZIONE !

Occorre fare una buona rasatura della finitura superficiale per evitare di creare altre criticità sulla pavimentazione per le persone con difficoltà motorie.

Criticità

Presenza di sconnessioni, buche isolate, deformazioni della pavimentazione esistente, assenza di porzioni di essa.

Foto del rilievo



Esempio

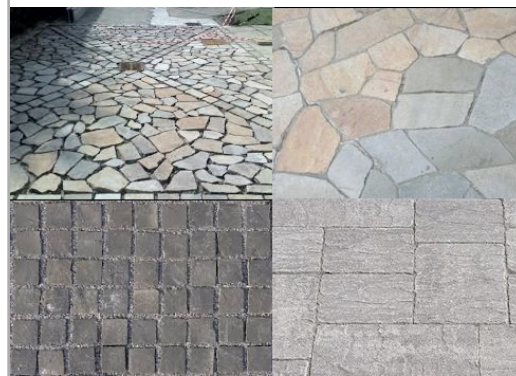

Riferimenti alla normativa nazionale

Legge 118/1971 art. 27
Legge 41/1986 art. 32
Legge 104/1992 art. 24
D.P.R. 380/2001 art. 82
D.M. 236/89 art. 4.2.1 - 8.2.1
D.P.R. 503/96 art. 4 - 5

Note integrative:

DIMENSIONI DELL'INTERVENTO

- Oggetti - Metri lineari
- Intervento generico

Totale mq. Passo Carraio

Tot. superficie mq. **0,40**

Totale mq. Piazzola

Totale superf. della rampa/e
+p.c. o piazzola finale mq.

Costo orientativo €. 80,00

Materiale suggerito: **Pietra di Prun**

Data del sopralluogo: 26/06/2019



MELCHIORI N., via

N. Intervento

0541

Descrizione prestazionale dell'intervento

Eliminazione del dislivello attraverso la realizzazione di un raccordo della pavimentazione con l'area carrabile mediante la **sovrapposizione di uno strato bituminoso** su tutta la larghezza del marciapiede.

ATTENZIONE !

Occorre fare una buona rasatura della finitura superficiale (attraverso la compattazione e la rullatura del materiale) per evitare di creare altre criticità sulla pavimentazione per le persone con difficoltà motorie. Ovvero non creare spessori e fonti di inciampo.

Criticità

Dislivello causato da **gradino max 2,5 cm**

Foto del rilievo



Esempio

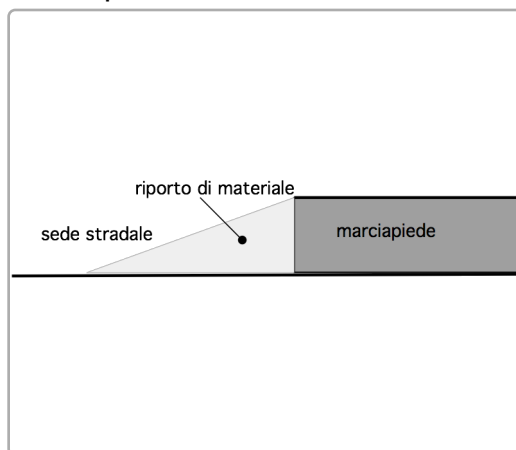

Riferimenti alla normativa nazionale

Legge 118/1971 art. 27
Legge 41/1986 art. 32
Legge 104/1992 art. 24
D.M. 236/89 art. 4.1.11 - 8.1.11
D.P.R. 503/96 art. 7

Note integrative:

DIMENSIONI DELL'INTERVENTO

- Oggetti - Metri lineari
- Intervento generico
Totale mq. Passo Carraio
Tot. superficie mq.
Totale mq. Piazzola
Totale superf. della rampa/e
+p.c. o piazzola finale mq. **8,00**

Costo orientativo € 560,00

Materiale suggerito: **Asfalto**

Data del sopralluogo: 26/06/2019



MELCHIORI N., via

Descrizione prestazionale dell'intervento

Raccordo del percorso attraverso la creazione, con **riporto** di materiale, di una rampa di lunghezza sufficiente ad ottenere una pendenza non superiore al 5% e di larghezza pari alla larghezza del pedonale. Qualora la rampa sia proposta sulla direttrice del pedonale la cui larghezza dello stesso risulti superiore a cm.200, questa sarà comunque di larghezza non inferiore a cm.120.

Ogni rampa di nuova realizzazione dovrà sempre avere una superficie trattata, in modo tale da rendere percepibile il manufatto da parte delle persone non vedenti attraverso un segnale tattile plantare ottenibile mediante incisione del materiale secondo la codificazione determinata dalle associazioni locali delle persone non vedenti. Il medesimo materiale costituente la rampa dovrà essere cromaticamente percepibile dalle persone ipovedenti attraverso idoneo contrasto.

ATTENZIONE !

Occorre fare una buona rasatura della finitura superficiale (attraverso la compattazione e la rullatura del materiale) per evitare di creare altre criticità sulla pavimentazione per le persone con difficoltà motorie. Ovvero non creare spessori e fonti di inciampo.

Riferimenti alla normativa nazionale

Legge 118/1971 art. 27
Legge 41/1986 art. 32
Legge 104/1992 art. 24
D.M. 236/89 art. 4.1.11 - 8.1.11
D.P.R. 503/96 art. 7

Note integrative:

Materiale suggerito: **Asfalto**

Criticità

Dislivello causato da gradino di **2/30 cm**

Foto del rilievo



Esempio

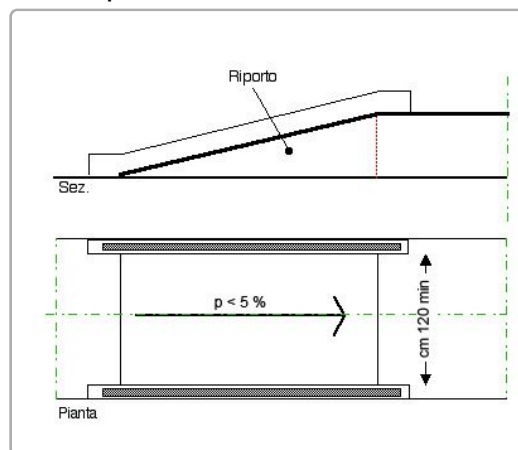

DIMENSIONI DELL'INTERVENTO

- Oggetti - Metri lineari
- Intervento generico

Totale mq. Passo Carraio

Tot. superficie mq.

Totale mq. Piazzola

Totale superf. della rampa/e
+p.c. o piazzola finale mq.

1,16

Costo orientativo €. 186,24

Data del sopralluogo: 26/06/2019



MELCHIORI N., via

Descrizione prestazionale dell'intervento

Raccordo del percorso attraverso la creazione, con **asporto** di materiale, di una rampa di lunghezza sufficiente ad ottenere una pendenza non superiore al 5% e di larghezza pari alla larghezza del marciapiede. Qualora la rampa sia proposta sulla direttrice del marciapiede la cui larghezza dello stesso risulti superiore a cm.200, questa sarà comunque di larghezza non inferiore a cm.120.

Ogni rampa di nuova realizzazione dovrà sempre avere una superficie trattata, in modo tale da rendere percepibile il manufatto da parte delle persone non vedenti attraverso un segnale tattilo plantare ottenibile mediante incisione del materiale secondo la codificazione determinata dalle associazioni locali delle persone non vedenti. Il medesimo materiale costituente la rampa dovrà essere cromaticamente percepibile dalle persone ipovedenti attraverso idoneo contrasto dei materiali.

Quando la differenza di quota fra i due piani (pedonale e carrabile) è maggiore di cm 20, si suggerisce di corredarla con cordolo battiruota o elemento di medesima risposta funzionale, nonché di corrimano, su almeno uno dei lati, visivamente percepibile alle persone ipovedenti.

ATTENZIONE !

Occorre fare una buona rasatura della finitura superficiale (attraverso la compattazione e la rullatura del materiale) per evitare di creare altre criticità sulla pavimentazione per le persone con difficoltà motorie. Ovvero non creare spessori e fonti di inciampo.

Riferimenti alla normativa nazionale

Legge 118/1971 art. 27
Legge 41/1986 art. 32
Legge 104/1992 art. 24
D.M. 236/89 art. 4.1.11 - 4.2.1 - 8.2.1
D.P.R. 503/96 art. 4 - 5
Legge 104/92 art. 24
D.P.R. 380/01 art.76 com.7

Note integrative:

Materiale suggerito: **Pietra di Prun**

Criticità

Dislivello causato da gradino di **2/30 cm**

Foto del rilievo



Esempio

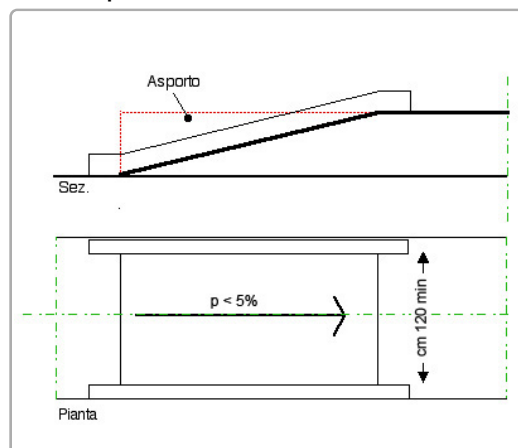

DIMENSIONI DELL'INTERVENTO

- Oggetti - Metri lineari
- Intervento generico

Totale mq. Passo Carraio

Tot. superficie mq.

Totale mq. Piazzola

Totale superf. della rampa/e
+p.c. o piazzola finale mq.

3,90

Costo orientativo €. 780,00

Data del sopralluogo: 26/06/2019



MELCHIORI N., via

N. Intervento

0544

Descrizione prestazionale dell'intervento

Ricollocazione dell'oggetto esistente lasciando un passaggio netto per i pedoni di almeno cm 120 in larghezza.

Criticità

Ostacolo costituito da **cordolo di contenimento per alberature**

Foto del rilievo



Esempio

Nessuna immagine di supporto

Riferimenti alla normativa nazionale

Legge 118/1971 art. 27
Legge 41/1986 art. 32
Legge 104/1992 art. 24
D.M. 236/89 art. 4.2.1 - 8.2
D.P.R. 503/96 art. 4 - 5

Note integrative:

DIMENSIONI DELL'INTERVENTO

- Oggetti - Metri lineari
- Intervento generico
Totale mq. Passo Carraio
Tot. superficie mq.
Totale mq. Piazzola
Totale superf. della rampa/e
+p.c. o piazzola finale mq.

Costo orientativo € 4.140,00

Materiale suggerito: **Conglomerato cementizio**

Data del sopralluogo: 14/07/2019



MELCHIORI N., via

Descrizione prestazionale dell'intervento

Adeguamento di attraversamento pedonale tramite **nuova realizzazione di segnaletica tattile a pavimento** (segnale pericolo valicabile), **posta trasversalmente alla direzione** di marcia. La segnaletica tattile di profondità 40 cm e larghezza uguale alla zebra, serve ad evidenziare la delimitazione tra sede pedonale e carrabile. In caso di isola salvagente, la segnaletica sarà ripetuta all'inizio e alla fine dell'isola come preavviso di attenzione; ciascuna di queste bande avrà una profondità minima di 40 cm.

ATTENZIONE !

Il materiale da utilizzarsi deve essere consono al contesto in cui si trova. Sono da evitarsi materiali in gomma incollati ma bensì piastrelle di ceramica, pietra lavorata in superficie o materiale autobloccante. Prevedere sempre l'intercettazione sul marciapiede quando si è in presenza di un attraversamento.

Riferimenti alla normativa nazionale

Legge 118/1971 art. 27

Legge 104/1992 art. 24

D.P.R. 503/96 art. 4 - 5

Legge 67/06 art. 1 comma 2

ISO/TC 59/SC 16 n° 140

ISO/FDIS 23599:2012 (E)

CEN/TS 15209

Legge 41/1986 art. 32

D.M. 236/89 art. 4.2.1 - 8.2

D.P.R. 380/01 art. 76 comma 8

Note integrative:

Mancano solo i due centrali

Criticità

Assenza di **segnalazione tattile** per non vedenti in prossimità di **attraversamento pedonale** posto in **senso ortogonale al senso di marcia**.

Foto del rilievo



Esempio

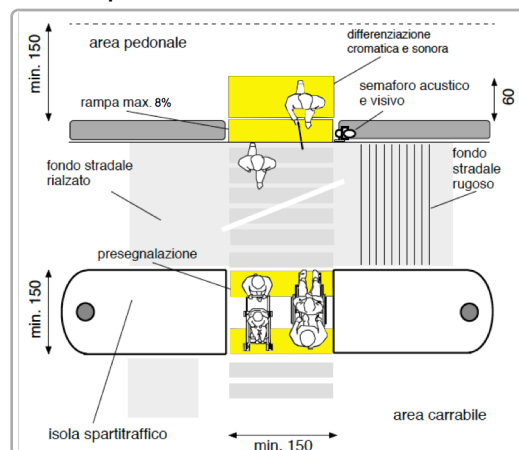

DIMENSIONI DELL'INTERVENTO

- Oggetti - Metri lineari
- Intervento generico

Totale mq. Passo Carraio

Tot. superficie mq.

Totale mq. Piazzola

Totale superf. della rampa/e
+p.c. o piazzola finale mq.

Costo orientativo € 390,00

Materiale suggerito: **Tipo LogesVetEvolution**

Data del sopralluogo: 15/07/2019



N. Intervento

0546

MELCHIORI N., via

Descrizione prestazionale dell'intervento

Nuova realizzazione di marciapiedi in rilevato, con le seguenti caratteristiche:

- altezza massima 12 cm dal piano carrabile;
- larghezza minima 150 cm; in presenza di cospicuo flusso pedonale è consigliata larghezza 200 cm; è ammessa larghezza minima 100 cm solo in caso di restrizioni puntuali o di breve lunghezza (massimo 10 m);
- pendenza longitudinale 5% (massimo 8%);
- pendenza trasversale 1%;
- altezza minima libera da ostacoli 220 cm da piano di calpestio;
- finitura tale da rendere il piano di calpestio accessibile.

ATTENZIONE !

Occorre fare una buona rasatura della finitura superficiale per evitare di creare altre criticità sulla pavimentazione per le persone con difficoltà motorie.

Riferimenti alla normativa nazionale

Legge 118/1971 art. 27
Legge 41/1986 art. 32
Legge 104/1992 art. 24
D.P.R. 380/2001 art. 82
D.M. 236/89 art. 4.2.1 - 8.2.1
D.P.R. 503/96 art. 4 - 5

Note integrative:

Marciapiedi di testa ai parcheggi riservati deve essere collegato senza gradini al percorso pedonale in entrambi i lati dall'attraversamento pedonale al percorso sul lato opposto.

Materiale suggerito: **Asfalto**

Criticità

Assenza di percorso **in rilevato**

Foto del rilievo



Esempio

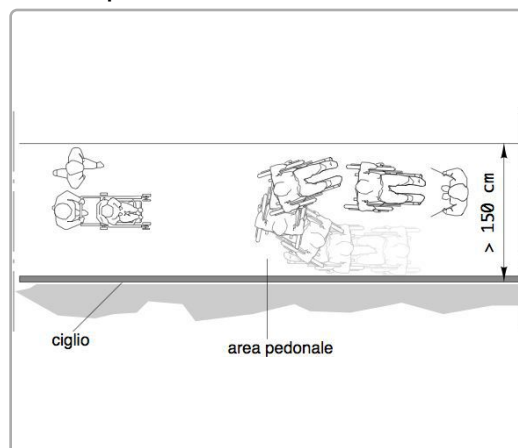

DIMENSIONI DELL'INTERVENTO

- Oggetti - Metri lineari
- Intervento generico

Totale mq. Passo Carraio

Tot. superficie mq. **228,00**

Totale mq. Piazzola

Totale superf. della rampa/e
+p.c. o piazzola finale mq.

Costo orientativo €. 14.617,08

Data del sopralluogo: 26/06/2019



MELCHIORI N., via

Descrizione prestazionale dell'intervento

Adeguamento di attraversamento pedonale tramite **nuova realizzazione di segnaletica tattile a pavimento** (segnale pericolo valicabile), **posta trasversalmente alla direzione** di marcia. La segnaletica tattile di profondità 40 cm e larghezza uguale alla zebra, serve ad evidenziare la delimitazione tra sede pedonale e carrabile. In caso di isola salvagente, la segnaletica sarà ripetuta all'inizio e alla fine dell'isola come preavviso di attenzione; ciascuna di queste bande avrà una profondità minima di 40 cm.

ATTENZIONE !

Il materiale da utilizzarsi deve essere consono al contesto in cui si trova. Sono da evitarsi materiali in gomma incollati ma bensì piastrelle di ceramica, pietra lavorata in superficie o materiale autobloccante. Prevedere sempre l'intercettazione sul marciapiede quando si è in presenza di un attraversamento.

Criticità

Assenza di **segnalazione tattile** per non vedenti in prossimità di **attraversamento pedonale** posto in **senso ortogonale al senso di marcia**.

Foto del rilievo



Esempio

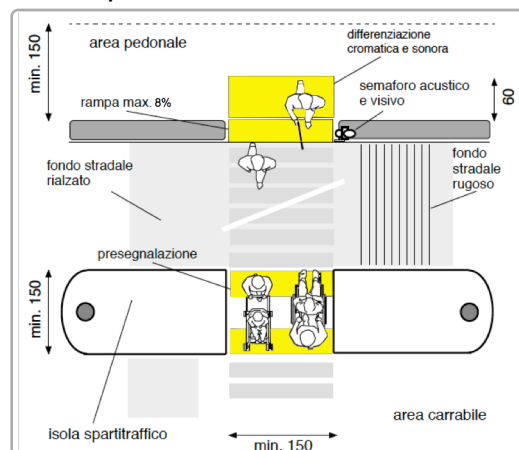

Riferimenti alla normativa nazionale

Legge 118/1971 art. 27
Legge 104/1992 art. 24
D.P.R. 503/96 art. 4 - 5
Legge 67/06 art. 1 comma 2
ISO/TC 59/SC 16 n° 140
ISO/FDIS 23599:2012 (E)
CEN/TS 15209

Legge 41/1986 art. 32
D.M. 236/89 art. 4.2.1 - 8.2
D.P.R. 380/01 art. 76 comma 8

Note integrative:

Mancano solo i due centrali

DIMENSIONI DELL'INTERVENTO

- Oggetti - Metri lineari
- Intervento generico

Totale mq. Passo Carraio

Tot. superficie mq.

Totale mq. Piazzola

Totale superf. della rampa/e
+p.c. o piazzola finale mq.

Costo orientativo € 325,00

Materiale suggerito: **Tipo LogesVetEvolution**

Data del sopralluogo: 15/07/2019



MELCHIORI N., via

Descrizione prestazionale dell'intervento

Adeguamento di attraversamento pedonale tramite **nuova realizzazione di segnaletica tattile a pavimento** (segnale pericolo valicabile), **posta trasversalmente alla direzione** di marcia. La segnaletica tattile di profondità 40 cm e larghezza uguale alla zebra, serve ad evidenziare la delimitazione tra sede pedonale e carrabile. In caso di isola salvagente, la segnaletica sarà ripetuta all'inizio e alla fine dell'isola come preavviso di attenzione; ciascuna di queste bande avrà una profondità minima di 40 cm.

ATTENZIONE !

Il materiale da utilizzarsi deve essere consono al contesto in cui si trova. Sono da evitarsi materiali in gomma incollati ma bensì piastrelle di ceramica, pietra lavorata in superficie o materiale autobloccante.

Prevedere sempre l'intercettazione sul marciapiede quando si è in presenza di un attraversamento.

Criticità

Assenza di **segnalazione tattile** per non vedenti in prossimità di **attraversamento pedonale** posto in **senso ortogonale al senso di marcia**.

Foto del rilievo



Esempio

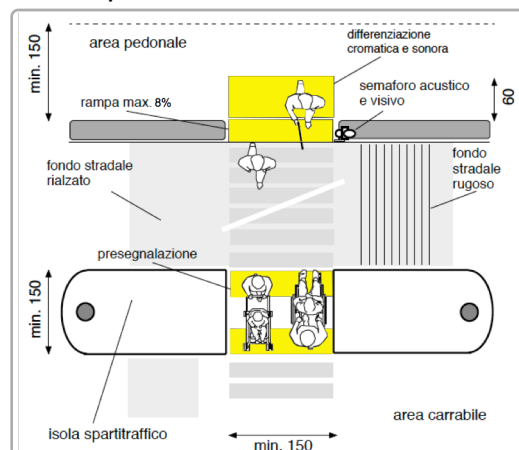

Riferimenti alla normativa nazionale

Legge 118/1971 art. 27

Legge 104/1992 art. 24

D.P.R. 503/96 art. 4 - 5

Legge 67/06 art. 1 comma 2

ISO/TC 59/SC 16 n° 140

ISO/FDIS 23599:2012 (E)

CEN/TS 15209

Legge 41/1986 art. 32

D.M. 236/89 art. 4.2.1 - 8.2

D.P.R. 380/01 art. 76 comma 8

Note integrative:

Mancano solo i due centrali

DIMENSIONI DELL'INTERVENTO

- Oggetti - Metri lineari
- Intervento generico

Totale mq. Passo Carraio

Tot. superficie mq.

Totale mq. Piazzola

Totale superf. della rampa/e
+p.c. o piazzola finale mq.

Costo orientativo € 325,00

Materiale suggerito: **Tipo LogesVetEvolution**

Data del sopralluogo: 15/07/2019



MELCHIORI N., via

N. Intervento

0549

Descrizione prestazionale dell'intervento

Adeguamento della pavimentazione dissestata tramite **demolizione e rifacimento del tappetino d'usura o sostituzione di parte di essa**, con finitura tale da rendere il piano di calpestio perfettamente complanare e raccordato adeguatamente alla pavimentazione esistente.

-

ATTENZIONE !

Occorre fare una buona rasatura della finitura superficiale per evitare di creare altre criticità sulla pavimentazione per le persone con difficoltà motorie.

Criticità

Presenza di sconnessioni, buche isolate, deformazioni della pavimentazione esistente, assenza di porzioni di essa.

Foto del rilievo



Esempio

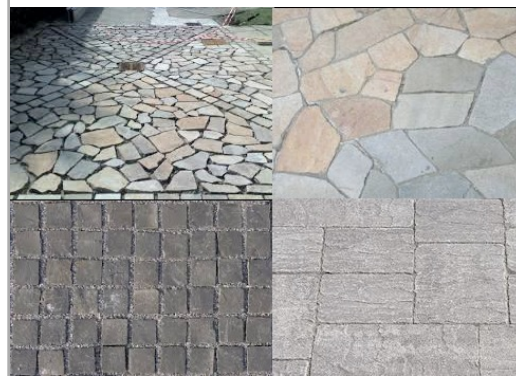

Riferimenti alla normativa nazionale

Legge 118/1971 art. 27
Legge 41/1986 art. 32
Legge 104/1992 art. 24
D.P.R. 380/2001 art. 82
D.M. 236/89 art. 4.2.1 - 8.2.1
D.P.R. 503/96 art. 4 - 5

Note integrative:

DIMENSIONI DELL'INTERVENTO

- Oggetti - Metri lineari
- Intervento generico

Totale mq. Passo Carraio

Tot. superficie mq. **2,00**

Totale mq. Piazzola

Totale superf. della rampa/e
+p.c. o piazzola finale mq.

Costo orientativo €. 78,00

Materiale suggerito: **Asfalto**

Data del sopralluogo: 26/06/2019



N. Intervento

0550

BRIGATA CESARE BATTISTI, viale

Descrizione prestazionale dell'intervento

Eliminazione del dislivello attraverso la realizzazione di un raccordo della pavimentazione con l'area carrabile mediante la **sovrapposizione di uno strato bituminoso** su tutta la larghezza del marciapiede.

ATTENZIONE !

Occorre fare una buona rasatura della finitura superficiale (attraverso la compattazione e la rullatura del materiale) per evitare di creare altre criticità sulla pavimentazione per le persone con difficoltà motorie. Ovvero non creare spessori e fonti di inciampo.

Criticità

Dislivello causato da **gradino max 2,5 cm**

Foto del rilievo



Esempio

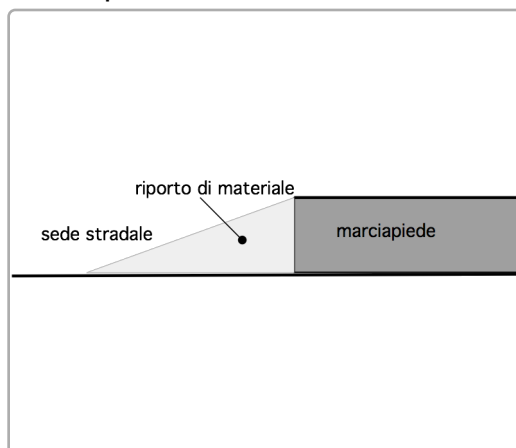

Riferimenti alla normativa nazionale

Legge 118/1971 art. 27
Legge 41/1986 art. 32
Legge 104/1992 art. 24
D.M. 236/89 art. 4.1.11 - 8.1.11
D.P.R. 503/96 art. 7

Note integrative:

DIMENSIONI DELL'INTERVENTO

- Oggetti - Metri lineari
- Intervento generico
Totale mq. Passo Carraio
Tot. superficie mq.
Totale mq. Piazzola
Totale superf. della rampa/e
+p.c. o piazzola finale mq. **1,60**

Costo orientativo €. 112,00

Materiale suggerito: **Asfalto**

Data del sopralluogo: 26/06/2019



N. Intervento

0552

MELCHIORI N., via

Descrizione prestazionale dell'intervento

Inserimento di segnalazione tattile costituita da fascia di larghezza 60 cm trattata a **righe parallele** con funzione di orientamento. Il percorso tattile termina con una segnaletica di "Attenzione/Servizio", ossia una striscia di 40 cm di profondità posta in prossimità della palina o della pensilina qualora esistente.

ATTENZIONE !

Il materiale da utilizzarsi deve essere consono al contesto in cui si trova. Sono da evitarsi materiali in gomma incollati ma bensì piastrelle di ceramica, pietra lavorata in superficie o materiale autobloccante.

Riferimenti alla normativa nazionale

Legge 118/1971 art. 27	Legge 41/1986 art. 32
D.M. 236/89 art. 4.2.1 - 8.2	D.P.R. 503/96 art. 4 - 5
Legge 104/96 art. 24	D.P.R. 380/01 art. 76 comma 8
Legge 67/06 art. 1 comma 2	
ISO/TC 59/SC 16 n° 140	ISO/FDIS 23599:2012 (E)
CEN/TS 15209	

Note integrative:

Togliere almeno due parcheggi fino alla fermata del bus.

Criticità

Assenza di segnalazione **tattilo-plantare** per l'intercettazione di pubblici servizi (Targa tattile, fermata del mezzo pubblico)

Foto del rilievo



Esempio

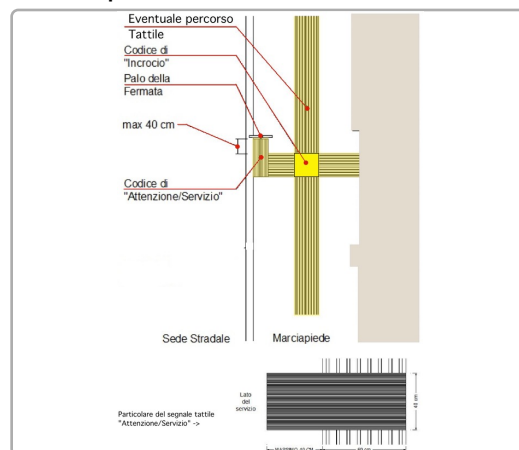

DIMENSIONI DELL'INTERVENTO

- Oggetti - Metri lineari
- Intervento generico

Totale mq. Passo Carraio

Tot. superficie mq.

Totale mq. Piazzola

Totale superf. della rampa/e
+p.c. o piazzola finale mq.

Costo orientativo €. 570,00

Data del sopralluogo: 15/07/2019

Materiale suggerito: **Tipo LogesVetEvolution**



N. Intervento

0553

MELCHIORI N., via

Descrizione prestazionale dell'intervento

Realizzazione di **marciapiede** o camminamento previa demolizione dell'esistente. Con superficie calpestabile compatta ed omogenea. La pendenza trasversale non dovrà superare l'1%. La larghezza del percorso non dovrà essere inferiore a cm 150.

ATTENZIONE !

Occorre fare una buona rasatura della finitura superficiale (attraverso la compattazione e la rullatura del materiale) per evitare di creare altre criticità sulla pavimentazione per le persone con difficoltà motorie. Ovvero non creare spessori e fonti di inciampo.

Criticità

Sconnessione generalizzata della pavimentazione

Foto del rilievo



Esempio

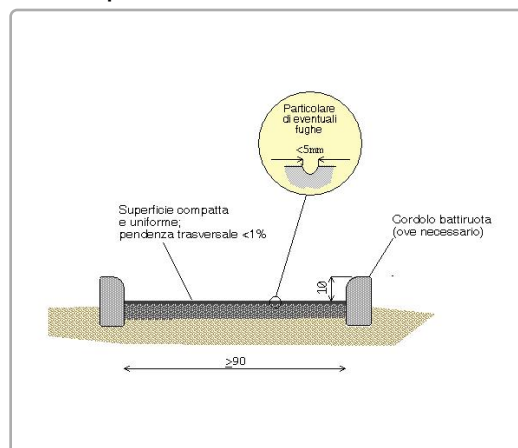

Riferimenti alla normativa nazionale

Legge 118/1971 art. 27

Legge 41/1986 art. 32

Legge 104/1992 art. 24

D.M. 236/89 art. 4.2.1 - 4.2.2 - 8.2.1 - 8.2.2

D.P.R. 503/96 art. 4 - 5

Note integrative:

DIMENSIONI DELL'INTERVENTO

- Oggetti - Metri lineari
- Intervento generico

Totale mq. Passo Carraio

Tot. superficie mq. **56,00**

Totale mq. Piazzola

Totale superf. della rampa/e
+p.c. o piazzola finale mq.

Costo orientativo € 4.980,08

Materiale suggerito: **Asfalto**

Data del sopralluogo: 26/06/2019



N. Intervento

0554

MELCHIORI N., via

Descrizione prestazionale dell'intervento

Realizzazione di **marciapiede** o camminamento previa demolizione dell'esistente. Con superficie calpestabile compatta ed omogenea. La pendenza trasversale non dovrà superare l'1%. La larghezza del percorso non dovrà essere inferiore a cm 150.

ATTENZIONE !

Occorre fare una buona rasatura della finitura superficiale (attraverso la compattazione e la rullatura del materiale) per evitare di creare altre criticità sulla pavimentazione per le persone con difficoltà motorie. Ovvero non creare spessori e fonti di inciampo.

Criticità

Sconnessione generalizzata della pavimentazione

Foto del rilievo



Esempio

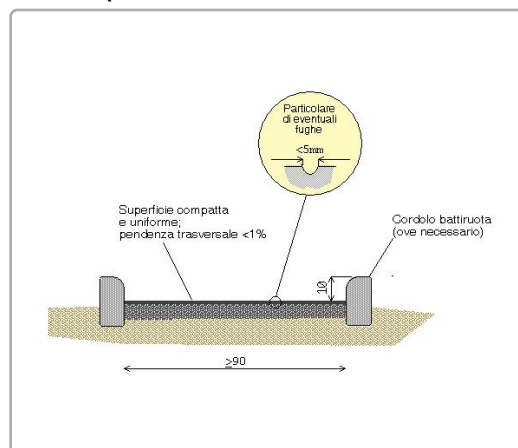

Riferimenti alla normativa nazionale

Legge 118/1971 art. 27

Legge 41/1986 art. 32

Legge 104/1992 art. 24

D.M. 236/89 art. 4.2.1 - 4.2.2 - 8.2.1 - 8.2.2

D.P.R. 503/96 art. 4 - 5

Note integrative:

DIMENSIONI DELL'INTERVENTO

- Oggetti - Metri lineari
- Intervento generico

Totale mq. Passo Carraio

Tot. superficie mq. **24,00**

Totale mq. Piazzola

Totale superf. della rampa/e
+p.c. o piazzola finale mq.

Costo orientativo €. 2.134,32

Materiale suggerito: **Asfalto**

Data del sopralluogo: 26/06/2019



N. Intervento

0555

BORGO PIEVE

Descrizione prestazionale dell'intervento

Inserimento di segnalazione tattile costituita da fascia di larghezza 60 cm trattata a **righe parallele** con funzione di orientamento. Il percorso tattile termina con una segnaletica di "Attenzione/Servizio", ossia una striscia di 40 cm di profondità posta in prossimità della palina o della pensilina qualora esistente.

ATTENZIONE !

Il materiale da utilizzarsi deve essere consono al contesto in cui si trova. Sono da evitarsi materiali in gomma incollati ma bensì piastrelle di ceramica, pietra lavorata in superficie o materiale autobloccante.

Criticità

Assenza di segnalazione **tattilo-plantare** per l'intercettazione di pubblici servizi (Targa tattile, fermata del mezzo pubblico)

Foto del rilievo



Esempio

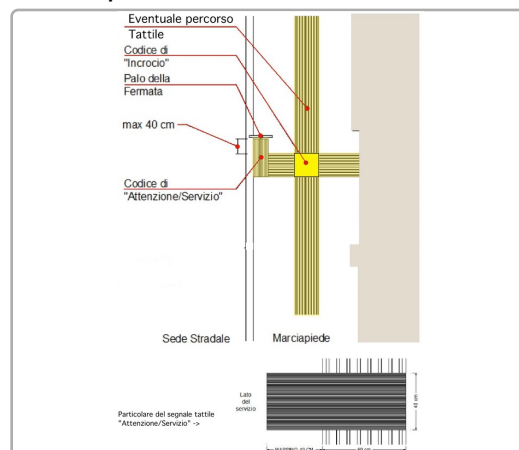

Riferimenti alla normativa nazionale

Legge 118/1971 art. 27	Legge 41/1986 art. 32
D.M. 236/89 art. 4.2.1 - 8.2	D.P.R. 503/96 art. 4 - 5
Legge 104/96 art. 24	D.P.R. 380/01 art. 76 comma 8
Legge 67/06 art. 1 comma 2	
ISO/TC 59/SC 16 n° 140	ISO/FDIS 23599:2012 (E)
CEN/TS 15209	

Note integrative:

Togliere almeno due parcheggi fino alla fermata del bus.

DIMENSIONI DELL'INTERVENTO

- Oggetti - Metri lineari
- Intervento generico

Totale mq. Passo Carraio

Tot. superficie mq.

Totale mq. Piazzola

Totale superf. della rampa/e
+p.c. o piazzola finale mq.

Costo orientativo €. 570,00

Data del sopralluogo: 15/07/2019

Materiale suggerito: **Tipo LogesVetEvolution**



BORGO PIEVE

Descrizione prestazionale dell'intervento

Raccordo del percorso attraverso la creazione, con **riporto** di materiale, di una rampa di lunghezza sufficiente ad ottenere una pendenza non superiore al 5% e di larghezza pari alla larghezza del pedonale. Qualora la rampa sia proposta sulla direttrice del pedonale la cui larghezza dello stesso risulti superiore a cm.200, questa sarà comunque di larghezza non inferiore a cm.120.

Ogni rampa di nuova realizzazione dovrà sempre avere una superficie trattata, in modo tale da rendere percepibile il manufatto da parte delle persone non vedenti attraverso un segnale tattilo plantare ottenibile mediante incisione del materiale secondo la codificazione determinata dalle associazioni locali delle persone non vedenti. Il medesimo materiale costituente la rampa dovrà essere cromaticamente percepibile dalle persone ipovedenti attraverso idoneo contrasto.

ATTENZIONE !

Occorre fare una buona rasatura della finitura superficiale (attraverso la compattazione e la rullatura del materiale) per evitare di creare altre criticità sulla pavimentazione per le persone con difficoltà motorie. Ovvero non creare spessori e fonti di inciampo.

Riferimenti alla normativa nazionale

Legge 118/1971 art. 27
Legge 41/1986 art. 32
Legge 104/1992 art. 24
D.M. 236/89 art. 4.1.11 - 8.1.11
D.P.R. 503/96 art. 7

Note integrative:

Materiale suggerito: **Asfalto**

Criticità

Dislivello causato da gradino di **2/30 cm**

Foto del rilievo



Esempio

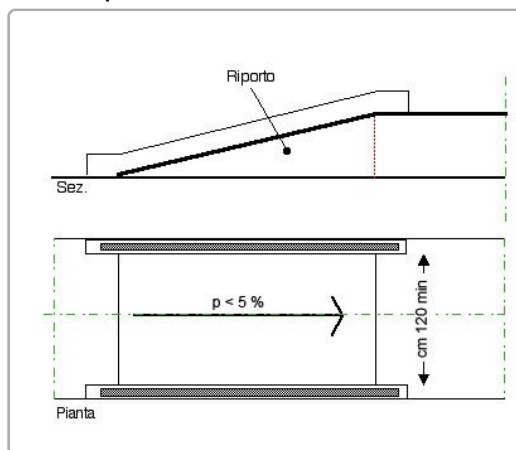

DIMENSIONI DELL'INTERVENTO

- Oggetti - Metri lineari
- Intervento generico

Totale mq. Passo Carraio

Tot. superficie mq.

Totale mq. Piazzola

Totale superf. della rampa/e
+p.c. o piazzola finale mq.

2,00

Costo orientativo €. 320,00

Data del sopralluogo: 26/06/2019



BORGO PIEVE

Descrizione prestazionale dell'intervento

Adeguamento di attraversamento pedonale tramite **nuova realizzazione di segnaletica tattile a pavimento** (segnale pericolo valicabile), **posta trasversalmente alla direzione di marcia**. La segnaletica tattile di profondità 40 cm e larghezza uguale alla zebra, serve ad evidenziare la delimitazione tra sede pedonale e carrabile. In caso di isola salvagente, la segnaletica sarà ripetuta all'inizio e alla fine dell'isola come preavviso di attenzione; ciascuna di queste bande avrà una profondità minima di 40 cm.

ATTENZIONE !

Il materiale da utilizzarsi deve essere consono al contesto in cui si trova. Sono da evitarsi materiali in gomma incollati ma bensì piastrelle di ceramica, pietra lavorata in superficie o materiale autobloccante. Prevedere sempre l'intercettazione sul marciapiede quando si è in presenza di un attraversamento.

Criticità

Assenza di **segnalazione tattile** per non vedenti in prossimità di **attraversamento pedonale** posto in **senso ortogonale al senso di marcia**.

Foto del rilievo



Esempio

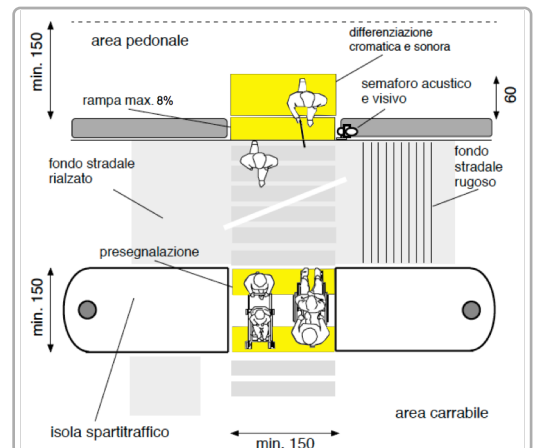

Riferimenti alla normativa nazionale

Legge 118/1971 art. 27
Legge 104/1992 art. 24
D.P.R. 503/96 art. 4 - 5
Legge 67/06 art. 1 comma 2
ISO/TC 59/SC 16 n° 140
ISO/FDIS 23599:2012 (E)
CEN/TS 15209

Legge 41/1986 art. 32
D.M. 236/89 art. 4.2.1 - 8.2
D.P.R. 380/01 art. 76 comma 8

Note integrative:

DIMENSIONI DELL'INTERVENTO

- Oggetti - Metri lineari
- Intervento generico

Totale mq. Passo Carraio

Tot. superficie mq.

Totale mq. Piazzola

Totale superf. della rampa/e
+p.c. o piazzola finale mq.

Costo orientativo €. 390,00

Materiale suggerito: **Tipo LogesVetEvolution**

Data del sopralluogo: 15/07/2019



BORGO PIEVE

Descrizione prestazionale dell'intervento

Raccordo del percorso attraverso la creazione, con **asporto** di materiale, di due rampe di lunghezza sufficiente ad ottenere una pendenza non superiore al 5% e di larghezza di cm 120. Qualora la rampa sia proposta sulla direttrice del marciapiede la cui larghezza risulti inferiore a cm 120, questa sarà comunque di larghezza non inferiore a cm 100.

Lo stallo che dovrà essere creato al termine della rampa sarà complanare alla sede stradale e la larghezza pari all'attraversamento pedonale o passo carraio ove esistano e comunque non inferiore a cm 150.

Quando la differenza di quota fra i due piani (pedonale e carrabile) è maggiore di cm 20, si suggerisce di corredarla con cordolo battiruota o elemento di medesima risposta funzionale, nonché di corrimano, su almeno uno dei lati, visivamente percepibile alle persone ipovedenti.

ATTENZIONE !

Occorre fare una buona rasatura della finitura superficiale (attraverso la compattazione e la rullatura del materiale) per evitare di creare altre criticità sulla pavimentazione per le persone con difficoltà motorie. Ovvero non creare spessori e fonti di inciampo.

Riferimenti alla normativa nazionale

Legge 118/1971 art. 27
Legge 41/1986 art. 32
Legge 104/1992 art. 24
D.M. 236/89 art. 4.1.11 - 4.2.1 - 8.2.1
D.P.R. 503/96 art. 4 - 5
Legge 104/92 art. 24
D.P.R. 380/01 art.76 com.7

Note integrative:

La rampa attuale provoca una pendenza trasversale eccessiva non compensabile dal ciottolato a fianco.

Materiale suggerito: **Porfido**

Criticità

Dislivello causato da **gradino di 2/30 cm**

Foto del rilievo



Esempio

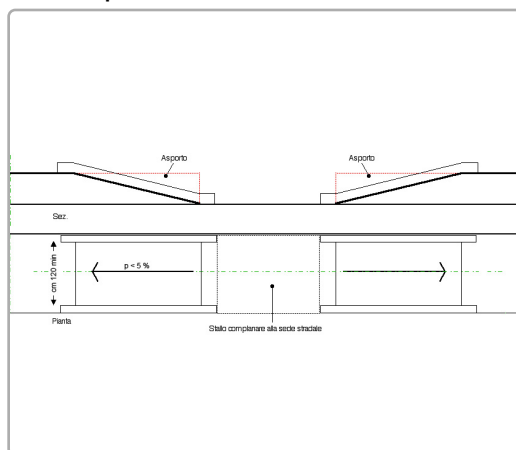

DIMENSIONI DELL'INTERVENTO

- Oggetti - Metri lineari
- Intervento generico
Totale mq. Passo Carraio
Tot. superficie mq.
Totale mq. Piazzola 3,30
Totale superf. della rampa/e +p.c. o piazzola finale mq. 14,52

Costo orientativo €. 2.032,80

Data del sopralluogo: 26/06/2019



MANZONI ALESSANDRO, via

Descrizione prestazionale dell'intervento

Demolizione della rampa esistente e **ricostruzione** della stessa con pendenza longitudinale tale da consentirne l'agevole superamento da parte di tutti (preferibilmente inferiore/uguale al 5%), e pendenza trasversale non superiore all'1%.

La pavimentazione dovrà essere antisdrucchiolevole, uniforme e compatta.

La rampa dovrà avere larghezza non inferiore a cm 120 (se possibile larghezza 150 cm). Per lunghezze superiori a 10 m è necessario interrompere la rampa con un piano orizzontale intermedio di dimensioni non inferiori a cm 150x150.

Quando la differenza di quota fra i due piani (pedonale e carrabile) è maggiore di cm 20, si suggerisce di corredarla con cordolo battiruota o elemento di medesima risposta funzionale, nonché di corrimano, su almeno uno dei lati, visivamente percepibile anche a distanza al fine di ottenere anche una buona presegnalazione per ipovedenti.

ATTENZIONE !

Occorre fare una buona rasatura della finitura superficiale (attraverso la compattazione e la rullatura del materiale) per evitare di creare altre criticità sulla pavimentazione per le persone con difficoltà motorie. Ovvero non creare spessori e fonti di inciampo.

Il materiale del corrimano dovrebbe avere caratteristiche antisdrucchiolevoli ed essere piacevole al tatto. Il materiale non deve trasmettere un calore eccessivo quando esposto lungamente al sole.

Riferimenti alla normativa nazionale

Legge 118/1971 art. 27

Legge 41/1986 art. 32

Legge 104/1992 art. 24

D.M. 236/89 art. 4.1.11 - 4.2.1 - 8.2.1

D.P.R. 503/96 art. 4 - 5

Legge 104/92 art. 24

D.P.R. 380/01 art. 76 com.7

Note integrative:

Materiale suggerito: **Asfalto**

Criticità

Scivolo con **pendenza eccessiva**

Foto del rilievo



Esempio

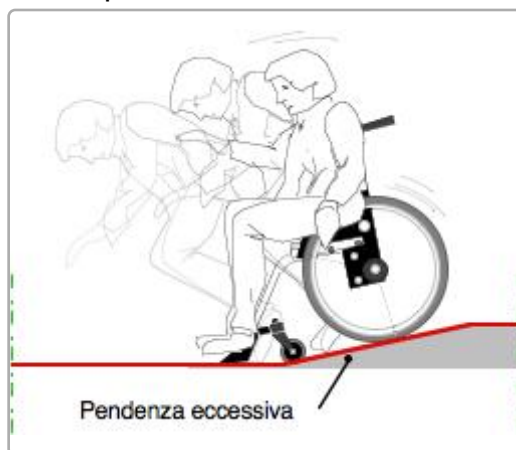

DIMENSIONI DELL'INTERVENTO

- Oggetti - Metri lineari
- Intervento generico

Totale mq. Passo Carraio

Tot. superficie mq.

Totale mq. Piazzola

Totale superf. della rampa/e
+p.c. o piazzola finale mq.

7,21

Costo orientativo €. 792,88

Data del sopralluogo: 28/06/2019



MANZONI ALESSANDRO, via

N. Intervento

0560

Descrizione prestazionale dell'intervento

Adeguamento della pavimentazione dissestata tramite **demolizione e rifacimento del tappetino d'usura o sostituzione di parte di essa**, con finitura tale da rendere il piano di calpestio perfettamente complanare e raccordato adeguatamente alla pavimentazione esistente.

-

ATTENZIONE !

Occorre fare una buona rasatura della finitura superficiale per evitare di creare altre criticità sulla pavimentazione per le persone con difficoltà motorie.

Criticità

Presenza di sconnessioni, buche isolate, deformazioni della pavimentazione esistente, assenza di porzioni di essa.

Foto del rilievo



Esempio

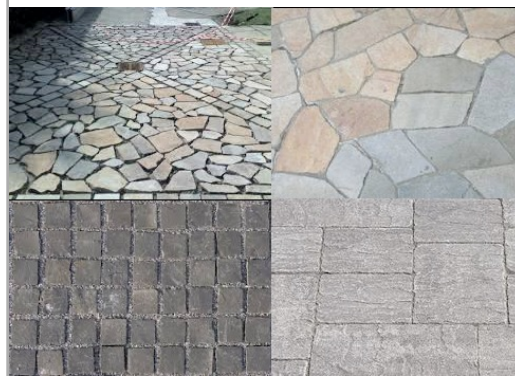

Riferimenti alla normativa nazionale

Legge 118/1971 art. 27
Legge 41/1986 art. 32
Legge 104/1992 art. 24
D.P.R. 380/2001 art. 82
D.M. 236/89 art. 4.2.1 - 8.2.1
D.P.R. 503/96 art. 4 - 5

Note integrative:

DIMENSIONI DELL'INTERVENTO

- Oggetti - Metri lineari
- Intervento generico

Totale mq. Passo Carraio

Tot. superficie mq. **2,00**

Totale mq. Piazzola

Totale superf. della rampa/e
+p.c. o piazzola finale mq.

Costo orientativo €. 78,00

Materiale suggerito: **Asfalto**

Data del sopralluogo: 15/07/2019



N. Intervento

0561

MANZONI ALESSANDRO, via

Descrizione prestazionale dell'intervento

Sostituzione della caditoia con nuovo manufatto che verrà incassato e reso perfettamente complanare al pavimento. La caditoia non dovrà presentare fessure tali da costituire ostacolo o pericolo rispetto a ruote, tacchi o bastoni. I vuoti non potranno essere attraversati da sfere di diametro superiore ai 20 mm (preferibilmente non superiore a 15 mm); eventuali fessure parallele dovranno essere poste in senso ortogonale alla principale direzione di marcia.

ATTENZIONE !

Occorre fare una buona rasatura della finitura superficiale per evitare di creare altre criticità sulla pavimentazione per le persone con difficoltà motorie.

Criticità

Caditoia inadeguata

Foto del rilievo



Esempio

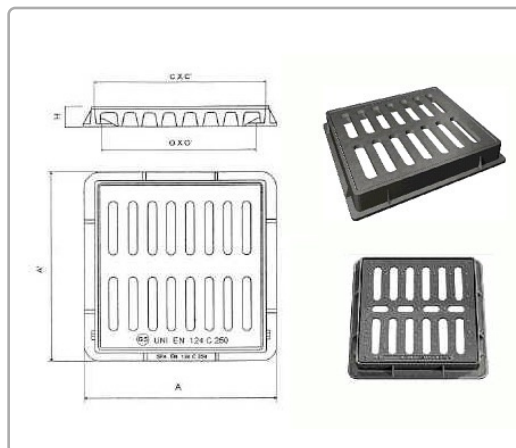

Riferimenti alla normativa nazionale

Legge 118/1971 art. 27
Legge 41/1986 art. 32
Legge 104/1992 art. 24
D.M. 236/89 art. 4.1.2 - 8.1.2
D.P.R. 503/96 art. 4 - 5 - 6 - 16

Note integrative:

DIMENSIONI DELL'INTERVENTO

- Oggetti - Metri lineari
- Intervento generico

Totale mq. Passo Carraio

Tot. superficie mq. **1,00**

Totale mq. Piazzola

Totale superf. della rampa/e
+p.c. o piazzola finale mq.

Costo orientativo €. 263,00

Materiale suggerito: **Ghisa**

Data del sopralluogo: 15/07/2019



MANZONI ALESSANDRO, via

Descrizione prestazionale dell'intervento

Demolizione della rampa esistente e **ricostruzione** della stessa con pendenza longitudinale tale da consentirne l'agevole superamento da parte di tutti (preferibilmente inferiore/uguale al 5%), e pendenza trasversale non superiore all'1%.

La pavimentazione dovrà essere antisdrucchiolevole, uniforme e compatta.

La rampa dovrà avere larghezza non inferiore a cm 120 (se possibile larghezza 150 cm). Per lunghezze superiori a 10 m è necessario interrompere la rampa con un piano orizzontale intermedio di dimensioni non inferiori a cm 150x150.

Quando la differenza di quota fra i due piani (pedonale e carrabile) è maggiore di cm 20, si suggerisce di corredarla con cordolo battiruota o elemento di medesima risposta funzionale, nonché di corrimano, su almeno uno dei lati, visivamente percepibile anche a distanza al fine di ottenere anche una buona presegnalazione per ipovedenti.

ATTENZIONE !

Occorre fare una buona rasatura della finitura superficiale (attraverso la compattazione e la rullatura del materiale) per evitare di creare altre criticità sulla pavimentazione per le persone con difficoltà motorie. Ovvero non creare spessori e fonti di inciampo.

Il materiale del corrimano dovrebbe avere caratteristiche antisdrucchiolevoli ed essere piacevole al tatto. Il materiale non deve trasmettere un calore eccessivo quando esposto lungamente al sole.

Riferimenti alla normativa nazionale

Legge 118/1971 art. 27

Legge 41/1986 art. 32

Legge 104/1992 art. 24

D.M. 236/89 art. 4.1.11 - 4.2.1 - 8.2.1

D.P.R. 503/96 art. 4 - 5

Legge 104/92 art. 24

D.P.R. 380/01 art. 76 com.7

Note integrative:

Due pozzetti da spostare.

Materiale suggerito: **Asfalto**

Criticità

Scivolo con **pendenza eccessiva**

Foto del rilievo



Esempio

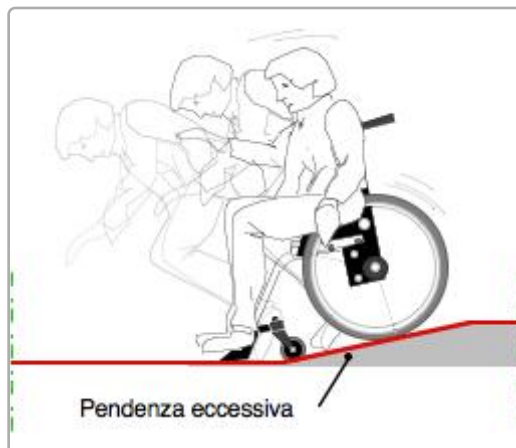

DIMENSIONI DELL'INTERVENTO

- Oggetti - Metri lineari
- Intervento generico

Totale mq. Passo Carraio

Tot. superficie mq.

Totale mq. Piazzola

Totale superf. della rampa/e
+p.c. o piazzola finale mq.

6,36

Costo orientativo €. 699,60

Data del sopralluogo: 28/06/2019



MANZONI ALESSANDRO, via

N. Intervento

0563

Descrizione prestazionale dell'intervento

Adeguamento tramite asporto di pavimentazione esistente, **riposizionamento del manufatto** a quota adeguata alla pavimentazione circostante, realizzazione raccordo con stesura del tappetino d'usura tale da rendere il piano di calpestio perfettamente complanare.

Criticità

Pavimentazione **dissestata** per la presenza di **caditoia/griglia**

Foto del rilievo



Esempio

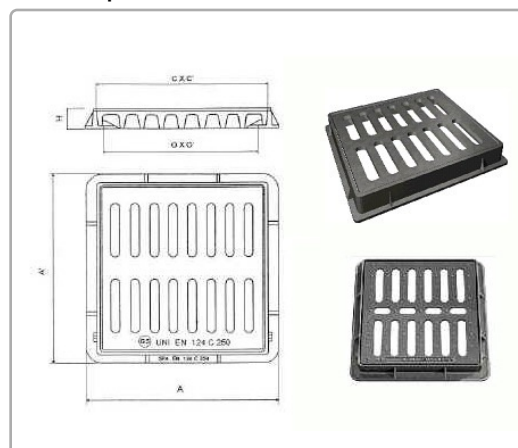

Riferimenti alla normativa nazionale

Legge 118/1971 art. 27
Legge 41/1986 art. 32
Legge 104/1992 art. 24
D.P.R. 380/2001 art. 82
D.M. 236/89 art. 4.2.1 - 8.2.1
D.P.R. 503/96 art. 4 - 5

Note integrative:

DIMENSIONI DELL'INTERVENTO

- Oggetti - Metri lineari
- Intervento generico

Totale mq. Passo Carraio

Tot. superficie mq. **2,25**

Totale mq. Piazzola

Totale superf. della rampa/e
+p.c. o piazzola finale mq.

Costo orientativo €. 168,75

Materiale suggerito: **Asfalto**

Data del sopralluogo: 28/06/2019



MANZONI ALESSANDRO, via

N. Intervento

0564

Descrizione prestazionale dell'intervento

Adeguamento della pavimentazione dissestata tramite **demolizione e rifacimento del tappetino d'usura o sostituzione di parte di essa**, con finitura tale da rendere il piano di calpestio perfettamente complanare e raccordato adeguatamente alla pavimentazione esistente.

-

ATTENZIONE !

Occorre fare una buona rasatura della finitura superficiale per evitare di creare altre criticità sulla pavimentazione per le persone con difficoltà motorie.

Criticità

Presenza di sconnessioni, buche isolate, deformazioni della pavimentazione esistente, assenza di porzioni di essa.

Foto del rilievo



Esempio

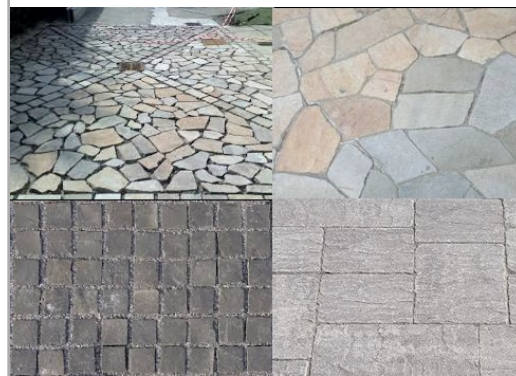

Riferimenti alla normativa nazionale

Legge 118/1971 art. 27
Legge 41/1986 art. 32
Legge 104/1992 art. 24
D.P.R. 380/2001 art. 82
D.M. 236/89 art. 4.2.1 - 8.2.1
D.P.R. 503/96 art. 4 - 5

Note integrative:

DIMENSIONI DELL'INTERVENTO

- Oggetti - Metri lineari
- Intervento generico

Totale mq. Passo Carraio

Tot. superficie mq. **6,00**

Totale mq. Piazzola

Totale superf. della rampa/e
+p.c. o piazzola finale mq.

Costo orientativo €. 234,00

Materiale suggerito: **Asfalto**

Data del sopralluogo: 28/06/2019



MANZONI ALESSANDRO, via

N. Intervento

0565

Descrizione prestazionale dell'intervento

Adeguamento della pavimentazione dissestata tramite **demolizione e rifacimento del tappetino d'usura o sostituzione di parte di essa**, con finitura tale da rendere il piano di calpestio perfettamente complanare e raccordato adeguatamente alla pavimentazione esistente.

-

ATTENZIONE !

Occorre fare una buona rasatura della finitura superficiale per evitare di creare altre criticità sulla pavimentazione per le persone con difficoltà motorie.

Criticità

Presenza di sconnessioni, buche isolate, deformazioni della pavimentazione esistente, assenza di porzioni di essa.

Foto del rilievo



Esempio

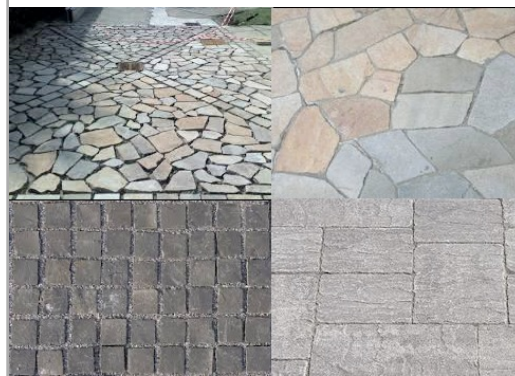

Riferimenti alla normativa nazionale

Legge 118/1971 art. 27
Legge 41/1986 art. 32
Legge 104/1992 art. 24
D.P.R. 380/2001 art. 82
D.M. 236/89 art. 4.2.1 - 8.2.1
D.P.R. 503/96 art. 4 - 5

Note integrative:

DIMENSIONI DELL'INTERVENTO

- Oggetti - Metri lineari
- Intervento generico

Totale mq. Passo Carraio

Tot. superficie mq. **3,00**

Totale mq. Piazzola

Totale superf. della rampa/e
+p.c. o piazzola finale mq.

Costo orientativo €. 117,00

Materiale suggerito: **Asfalto**

Data del sopralluogo: 28/06/2019



MANZONI ALESSANDRO, via

N. Intervento

0566

Descrizione prestazionale dell'intervento

Adeguamento della pavimentazione dissestata tramite **demolizione e rifacimento del tappetino d'usura o sostituzione di parte di essa**, con finitura tale da rendere il piano di calpestio perfettamente complanare e raccordato adeguatamente alla pavimentazione esistente.

-

ATTENZIONE !

Occorre fare una buona rasatura della finitura superficiale per evitare di creare altre criticità sulla pavimentazione per le persone con difficoltà motorie.

Criticità

Presenza di sconnessioni, buche isolate, deformazioni della pavimentazione esistente, assenza di porzioni di essa.

Foto del rilievo



Esempio

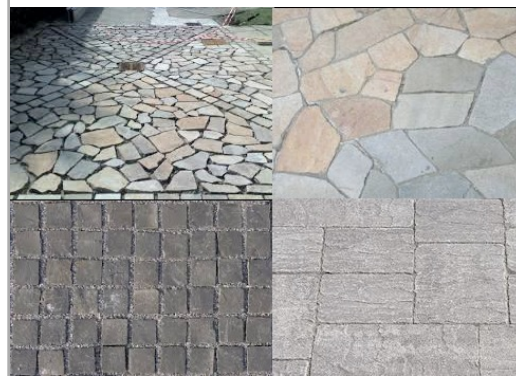

Riferimenti alla normativa nazionale

Legge 118/1971 art. 27
Legge 41/1986 art. 32
Legge 104/1992 art. 24
D.P.R. 380/2001 art. 82
D.M. 236/89 art. 4.2.1 - 8.2.1
D.P.R. 503/96 art. 4 - 5

Note integrative:

DIMENSIONI DELL'INTERVENTO

- Oggetti - Metri lineari
- Intervento generico

Totale mq. Passo Carraio

Tot. superficie mq. **3,00**

Totale mq. Piazzola

Totale superf. della rampa/e
+p.c. o piazzola finale mq.

Costo orientativo €. 117,00

Materiale suggerito: **Asfalto**

Data del sopralluogo: 28/06/2019



N. Intervento

0567

MANZONI ALESSANDRO, via

Descrizione prestazionale dell'intervento

Nuova realizzazione di attraversamento pedonale **a raso**, tramite adeguamento dei raccordi al percorso pedonale esistente e inserimento di segnaletica tattile a pavimento (segnale pericolo valicabile) ad evidenziare la delimitazione tra sede pedonale e carrabile; realizzazione di zebraure di larghezza minima 250 cm. La pavimentazione utilizzata nell'attraversamento, sarà la medesima già presente.

ATTENZIONE !

Occorre fare una buona rasatura della finitura superficiale per evitare di creare altre criticità sulla pavimentazione derivanti da diverse sovrapposizioni di bitume, pessimi raccordi con l'impiantistica sotterranea.

Criticità

Assenza di attraversamento pedonale a raso

Foto del rilievo



Esempio

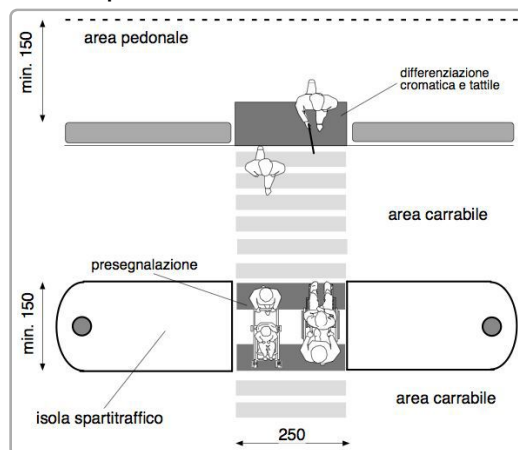

Riferimenti alla normativa nazionale

Legge 118/1971 art. 27
Legge 41/1986 art. 32
Legge 104/1992 art. 24
D.P.R. 380/2001 art. 82
D.P.R. 503/96 art. 6

Note integrative:

DIMENSIONI DELL'INTERVENTO

- Oggetti - Metri lineari
- Intervento generico

Totale mq. Passo Carraio

Tot. superficie mq. **50,00**

Totale mq. Piazzola

Totale superf. della rampa/e
+p.c. o piazzola finale mq.

Costo orientativo €. 15.500,00

Materiale suggerito: **Asfalto**

Data del sopralluogo: 28/06/2019



N. Intervento

0568

MANZONI ALESSANDRO, via

Descrizione prestazionale dell'intervento

Nuova realizzazione di attraversamento pedonale **a raso**, tramite adeguamento dei raccordi al percorso pedonale esistente e inserimento di segnaletica tattile a pavimento (segnale pericolo valicabile) ad evidenziare la delimitazione tra sede pedonale e carrabile; realizzazione di zebraure di larghezza minima 250 cm. La pavimentazione utilizzata nell'attraversamento, sarà la medesima già presente.

ATTENZIONE !

Occorre fare una buona rasatura della finitura superficiale per evitare di creare altre criticità sulla pavimentazione derivanti da diverse sovrapposizioni di bitume, pessimi raccordi con l'impiantistica sotterranea.

Criticità

Assenza di attraversamento pedonale a raso

Foto del rilievo



Esempio

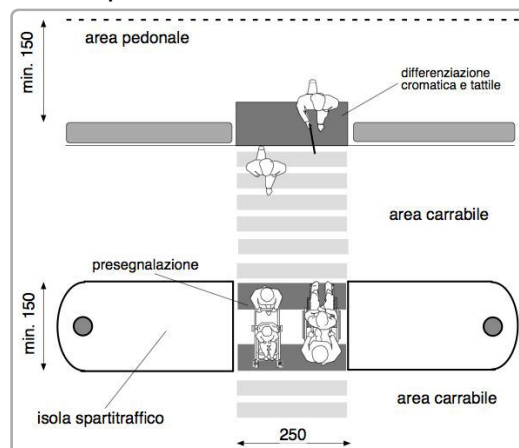

Riferimenti alla normativa nazionale

Legge 118/1971 art. 27
Legge 41/1986 art. 32
Legge 104/1992 art. 24
D.P.R. 380/2001 art. 82
D.P.R. 503/96 art. 6

Note integrative:

DIMENSIONI DELL'INTERVENTO

- Oggetti - Metri lineari
- Intervento generico

Totale mq. Passo Carraio

Tot. superficie mq. **40,00**

Totale mq. Piazzola

Totale superf. della rampa/e
+p.c. o piazzola finale mq.

Costo orientativo €. 12.400,00

Materiale suggerito: **Asfalto**

Data del sopralluogo: 28/06/2019



MANZONI ALESSANDRO, via

N. Intervento

0569

Descrizione prestazionale dell'intervento

Adeguamento passo carraio tramite realizzazione di marciapiedi in **rilevato** (quota accesso immobile) e rampe di raccordo al percorso esistente, con pendenza 5% (massima 8%); il passo carraio sarà completo di elemento di raccordo per il passaggio dei veicoli; la porzione di percorso utile per i pedoni deve essere di larghezza minima 120 cm.

ATTENZIONE !

Occorre fare una buona rasatura della finitura superficiale per evitare di creare altre criticità sulla pavimentazione per le persone con difficoltà motorie.

Criticità

Passo carraio inadeguato

Foto del rilievo



Esempio

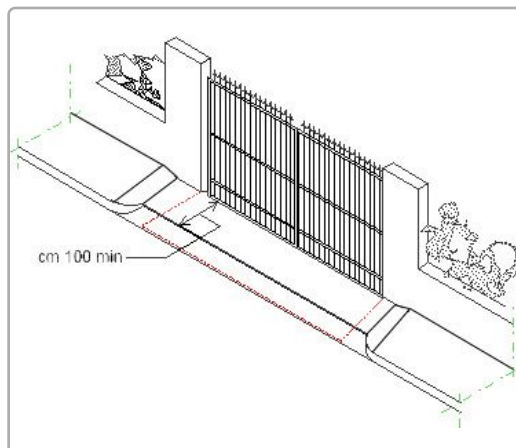

Riferimenti alla normativa nazionale

Legge 118/1971 art. 27
Legge 41/1986 art. 32
Legge 104/1992 art. 24
D.P.R. 380/2001 art. 82
D.M. 236/89 art. 4.2.1 - 8.2.1
D.P.R. 503/96 art. 4 - 5

Note integrative:

DIMENSIONI DELL'INTERVENTO

- Oggetti - Metri lineari
- Intervento generico

Totale mq. Passo Carraio

Tot. superficie mq. **9,60**

Totale mq. Piazzola

Totale superf. della rampa/e
+p.c. o piazzola finale mq.

Costo orientativo €. 864,00

Materiale suggerito: **Asfalto**

Data del sopralluogo: 28/06/2019



MANZONI ALESSANDRO, via

N. Intervento

0570

Descrizione prestazionale dell'intervento

Adeguamento della pavimentazione dissestata tramite **demolizione e rifacimento del tappetino d'usura o sostituzione di parte di essa**, con finitura tale da rendere il piano di calpestio perfettamente complanare e raccordato adeguatamente alla pavimentazione esistente.

-

ATTENZIONE !

Occorre fare una buona rasatura della finitura superficiale per evitare di creare altre criticità sulla pavimentazione per le persone con difficoltà motorie.

Criticità

Presenza di sconnessioni, buche isolate, deformazioni della pavimentazione esistente, assenza di porzioni di essa.

Foto del rilievo



Esempio

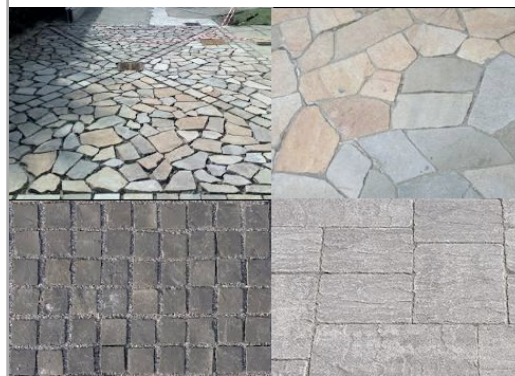

Riferimenti alla normativa nazionale

Legge 118/1971 art. 27
Legge 41/1986 art. 32
Legge 104/1992 art. 24
D.P.R. 380/2001 art. 82
D.M. 236/89 art. 4.2.1 - 8.2.1
D.P.R. 503/96 art. 4 - 5

Note integrative:

DIMENSIONI DELL'INTERVENTO

- Oggetti - Metri lineari
- Intervento generico

Totale mq. Passo Carraio

Tot. superficie mq. **6,25**

Totale mq. Piazzola

Totale superf. della rampa/e
+p.c. o piazzola finale mq.

Costo orientativo €. 243,75

Materiale suggerito: **Asfalto**

Data del sopralluogo: 28/06/2019



MANZONI ALESSANDRO, via

N. Intervento

0571

Descrizione prestazionale dell'intervento

Adeguamento della pavimentazione dissestata tramite **demolizione e rifacimento del tappetino d'usura o sostituzione di parte di essa**, con finitura tale da rendere il piano di calpestio perfettamente complanare e raccordato adeguatamente alla pavimentazione esistente.

-

ATTENZIONE !

Occorre fare una buona rasatura della finitura superficiale per evitare di creare altre criticità sulla pavimentazione per le persone con difficoltà motorie.

Criticità

Presenza di sconnessioni, buche isolate, deformazioni della pavimentazione esistente, assenza di porzioni di essa.

Foto del rilievo



Esempio

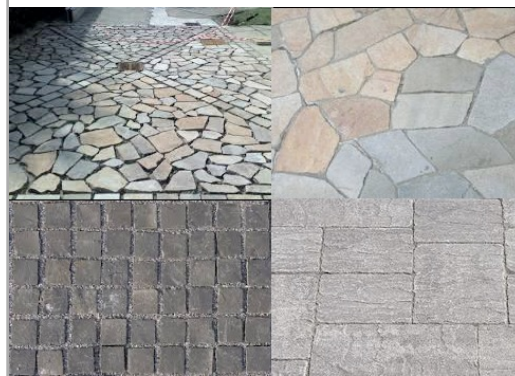

Riferimenti alla normativa nazionale

Legge 118/1971 art. 27
Legge 41/1986 art. 32
Legge 104/1992 art. 24
D.P.R. 380/2001 art. 82
D.M. 236/89 art. 4.2.1 - 8.2.1
D.P.R. 503/96 art. 4 - 5

Note integrative:

DIMENSIONI DELL'INTERVENTO

- Oggetti - Metri lineari
- Intervento generico

Totale mq. Passo Carraio

Tot. superficie mq. **24,00**

Totale mq. Piazzola

Totale superf. della rampa/e
+p.c. o piazzola finale mq.

Costo orientativo €. 936,00

Materiale suggerito: **Asfalto**

Data del sopralluogo: 28/06/2019



N. Intervento

0572

MANZONI ALESSANDRO, via

Descrizione prestazionale dell'intervento

Raccordo del percorso attraverso la creazione, con **asporto** di materiale, di una rampa, di lunghezza sufficiente ad ottenere una pendenza non superiore al 5% e cm 120 di larghezza.

La rampa proposta sulla direttrice del marciapiede la cui larghezza risulti inferiore a cm 120, dovrà essere comunque di larghezza non inferiore a cm 100. Lo stallo che dovrà essere creato alla base della rampa sarà complanare alla sede stradale e la larghezza pari all'attraversamento pedonale o passo carraio ove esistano e comunque non inferiore a cm 150.

Quando la differenza di quota fra i due piani (pedonale e carrabile) è maggiore di cm 20, si suggerisce di corredarla con cordolo battiruota o elemento di medesima risposta funzionale, nonché di corrimano, su almeno uno dei lati, visivamente percepibile alle persone ipovedenti.

ATTENZIONE !

Occorre fare una buona rasatura della finitura superficiale (attraverso la compattazione e la rullatura del materiale) per evitare di creare altre criticità sulla pavimentazione per le persone con difficoltà motorie. Ovvero non creare spessori e fonti di inciampo.

Riferimenti alla normativa nazionale

Legge 118/1971 art. 27
Legge 41/1986 art. 32
Legge 104/1992 art. 24
D.M. 236/89 art. 4.1.11 - 4.2.1 - 8.2.1
D.P.R. 503/96 art. 4 - 5
Legge 104/92 art. 24

Note integrative:

Materiale suggerito: **Asfalto**

Criticità

Dislivello causato da **gradino di 2/30 cm**

Foto del rilievo



Esempio

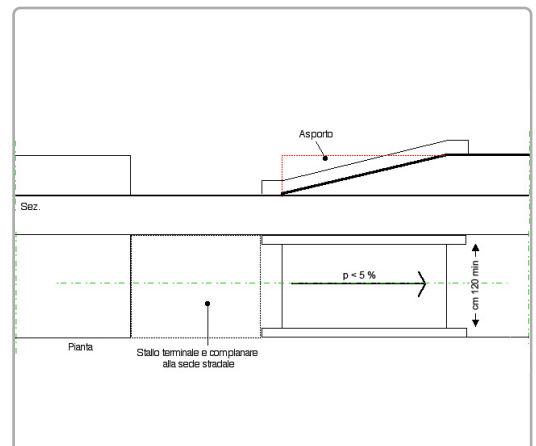

DIMENSIONI DELL'INTERVENTO

- Oggetti - Metri lineari
- Intervento generico

Totale mq. Passo Carraio

Tot. superficie mq.

Totale mq. Piazzola **3,14**

Totale superf. della rampa/e
+p.c. o piazzola finale mq. **8,16**

Costo orientativo €. 693,94

Data del sopralluogo: 28/06/2019



BORGO TREVISO

Descrizione prestazionale dell'intervento

Adeguamento di attraversamento pedonale tramite **nuova realizzazione di segnaletica tattile** a pavimento (segnale pericolo valicabile), **posta trasversalmente alla direzione** di marcia. La segnaletica tattile di profondità 40 cm e larghezza uguale alla zebra, serve ad evidenziare la delimitazione tra sede pedonale e carrabile. In caso di isola salvagente, la segnaletica sarà ripetuta all'inizio e alla fine dell'isola come preavviso di attenzione; ciascuna di queste bande avrà una profondità minima di 40 cm.

ATTENZIONE !

Il materiale da utilizzarsi deve essere consono al contesto in cui si trova. Sono da evitarsi materiali in gomma incollati ma bensì piastrelle di ceramica, pietra lavorata in superficie o materiale autobloccante. Prevedere sempre l'intercettazione sul marciapiede quando si è in presenza di un attraversamento.

Criticità

Assenza di **segnalazione tattile** per non vedenti in prossimità di **attraversamento pedonale** posto in **senso ortogonale al senso di marcia**.

Foto del rilievo



Esempio

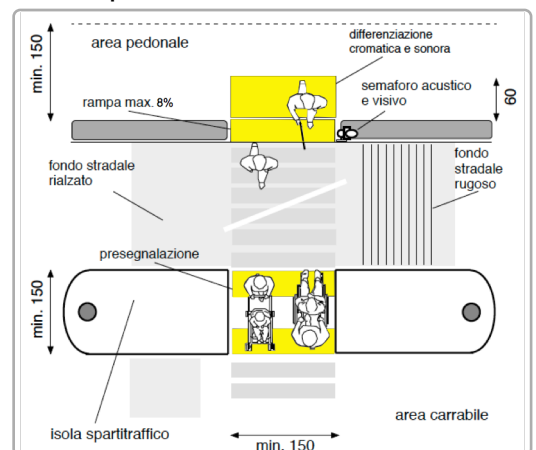

Riferimenti alla normativa nazionale

Legge 118/1971 art. 27
Legge 104/1992 art. 24
D.P.R. 503/96 art. 4 - 5
Legge 67/06 art. 1 comma 2
ISO/TC 59/SC 16 n° 140
ISO/FDIS 23599:2012 (E)
CEN/TS 15209

Legge 41/1986 art. 32
D.M. 236/89 art. 4.2.1 - 8.2
D.P.R. 380/01 art. 76 comma 8

Note integrative:

DIMENSIONI DELL'INTERVENTO

- Oggetti - Metri lineari
- Intervento generico

Totale mq. Passo Carraio

Tot. superficie mq.

Totale mq. Piazzola

Totale superf. della rampa/e
+p.c. o piazzola finale mq.

Costo orientativo € 390,00

Materiale suggerito: **Tipo LogesVetEvolution**

Data del sopralluogo: 15/07/2019



BORGO TREVISO

Descrizione prestazionale dell'intervento

Adeguamento di attraversamento pedonale tramite **nuova realizzazione di segnaletica tattile a pavimento** (segnale pericolo valicabile), **posta trasversalmente alla direzione** di marcia. La segnaletica tattile di profondità 40 cm e larghezza uguale alla zebra, serve ad evidenziare la delimitazione tra sede pedonale e carrabile. In caso di isola salvagente, la segnaletica sarà ripetuta all'inizio e alla fine dell'isola come preavviso di attenzione; ciascuna di queste bande avrà una profondità minima di 40 cm.

ATTENZIONE !

Il materiale da utilizzarsi deve essere consono al contesto in cui si trova. Sono da evitarsi materiali in gomma incollati ma bensì piastrelle di ceramica, pietra lavorata in superficie o materiale autobloccante. Prevedere sempre l'intercettazione sul marciapiede quando si è in presenza di un attraversamento.

Criticità

Assenza di **segnalazione tattile** per non vedenti in prossimità di **attraversamento pedonale** posto in **senso ortogonale al senso di marcia**.

Foto del rilievo



Esempio

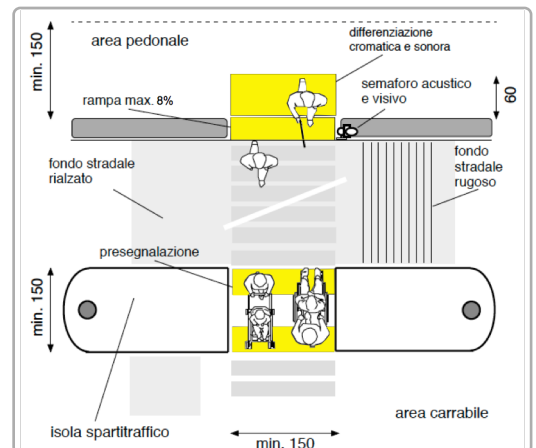

Riferimenti alla normativa nazionale

Legge 118/1971 art. 27
Legge 104/1992 art. 24
D.P.R. 503/96 art. 4 - 5
Legge 67/06 art. 1 comma 2
ISO/TC 59/SC 16 n° 140
ISO/FDIS 23599:2012 (E)
CEN/TS 15209

Legge 41/1986 art. 32
D.M. 236/89 art. 4.2.1 - 8.2
D.P.R. 380/01 art. 76 comma 8

Note integrative:

DIMENSIONI DELL'INTERVENTO

- Oggetti - Metri lineari
- Intervento generico

Totale mq. Passo Carraio

Tot. superficie mq.

Totale mq. Piazzola

Totale superf. della rampa/e
+p.c. o piazzola finale mq.

Costo orientativo € 390,00

Materiale suggerito: **Tipo LogesVetEvolution**

Data del sopralluogo: 15/07/2019



N. Intervento

0576

BORGO TREVISO

Descrizione prestazionale dell'intervento

Adeguamento dell'attraversamento tramite **demolizione e rifacimento di porzioni di pavimentazione**, di raccordi agli elementi tecnologici presenti, al fine di garantire l'accessibilità per i pedoni; successiva realizzazione di zebraure verniciate.

ATTENZIONE !

Occorre fare una buona rasatura della finitura superficiale per evitare di creare altre criticità sulla pavimentazione derivanti da diverse sovrapposizioni di bitume, pessimi raccordi con l'impiantistica sotterranea.

Criticità

Attraversamento pedonale con pavimentazione inadeguata per la **presenza di sconnessioni**, chiusini/caditoie non raccordati con la pavimentazione esistente

Foto del rilievo



Esempio

Nessuna immagine di supporto

Riferimenti alla normativa nazionale

Legge 118/1971 art. 27
Legge 41/1986 art. 32
Legge 104/1992 art. 24
D.P.R. 380/2001 art. 82
D.M. 236/89 art. 4.2.1 - 8.2.1
D.P.R. 503/96 art. 4 - 5

Note integrative:

DIMENSIONI DELL'INTERVENTO

- Oggetti - Metri lineari
- Intervento generico

Totale mq. Passo Carraio

Tot. superficie mq. **15,00**

Totale mq. Piazzola

Totale superf. della rampa/e
+p.c. o piazzola finale mq.

Costo orientativo €. 855,00

Materiale suggerito: **Asfalto**

Data del sopralluogo: 28/06/2019



BORGO TREVISO

Descrizione prestazionale dell'intervento

Adeguamento di attraversamento pedonale tramite **nuova realizzazione di segnaletica tattile a pavimento** (segnale pericolo valicabile), **posta trasversalmente alla direzione** di marcia. La segnaletica tattile di profondità 40 cm e larghezza uguale alla zebra, serve ad evidenziare la delimitazione tra sede pedonale e carrabile. In caso di isola salvagente, la segnaletica sarà ripetuta all'inizio e alla fine dell'isola come preavviso di attenzione; ciascuna di queste bande avrà una profondità minima di 40 cm.

ATTENZIONE !

Il materiale da utilizzarsi deve essere consono al contesto in cui si trova. Sono da evitarsi materiali in gomma incollati ma bensì piastrelle di ceramica, pietra lavorata in superficie o materiale autobloccante. Prevedere sempre l'intercettazione sul marciapiede quando si è in presenza di un attraversamento.

Criticità

Assenza di **segnalazione tattile** per non vedenti in prossimità di **attraversamento pedonale** posto in **senso ortogonale al senso di marcia**.

Foto del rilievo



Esempio

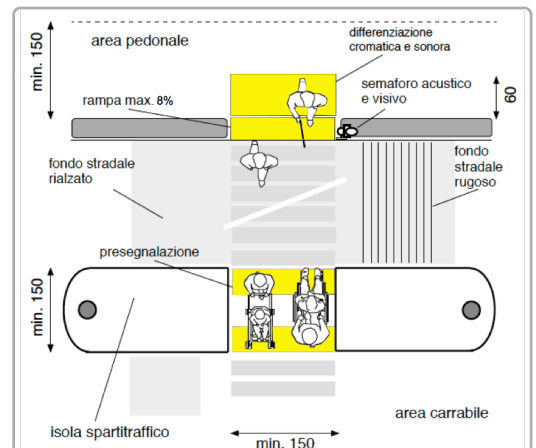

Riferimenti alla normativa nazionale

Legge 118/1971 art. 27
Legge 104/1992 art. 24
D.P.R. 503/96 art. 4 - 5
Legge 67/06 art. 1 comma 2
ISO/TC 59/SC 16 n° 140
ISO/FDIS 23599:2012 (E)
CEN/TS 15209

Legge 41/1986 art. 32
D.M. 236/89 art. 4.2.1 - 8.2
D.P.R. 380/01 art. 76 comma 8

Note integrative:

DIMENSIONI DELL'INTERVENTO

- Oggetti - Metri lineari
- Intervento generico

Totale mq. Passo Carraio

Tot. superficie mq.

Totale mq. Piazzola

Totale superf. della rampa/e
+p.c. o piazzola finale mq.

Costo orientativo €. 325,00

Materiale suggerito: **Tipo LogesVetEvolution**

Data del sopralluogo: 15/07/2019



BORGO TREVISO

N. Intervento

0578

Descrizione prestazionale dell'intervento

Adeguamento della pavimentazione dissestata tramite **demolizione e rifacimento del tappetino d'usura o sostituzione di parte di essa**, con finitura tale da rendere il piano di calpestio perfettamente complanare e raccordato adeguatamente alla pavimentazione esistente.

-

ATTENZIONE !

Occorre fare una buona rasatura della finitura superficiale per evitare di creare altre criticità sulla pavimentazione per le persone con difficoltà motorie.

Criticità

Presenza di sconnessioni, buche isolate, deformazioni della pavimentazione esistente, assenza di porzioni di essa.

Foto del rilievo



Esempio

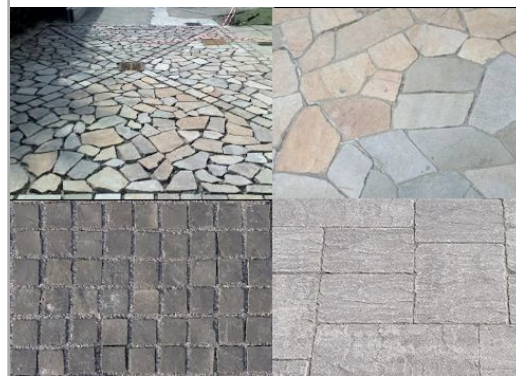

Riferimenti alla normativa nazionale

Legge 118/1971 art. 27
Legge 41/1986 art. 32
Legge 104/1992 art. 24
D.P.R. 380/2001 art. 82
D.M. 236/89 art. 4.2.1 - 8.2.1
D.P.R. 503/96 art. 4 - 5

Note integrative:

DIMENSIONI DELL'INTERVENTO

- Oggetti - Metri lineari
- Intervento generico

Totale mq. Passo Carraio

Tot. superficie mq. **2,25**

Totale mq. Piazzola

Totale superf. della rampa/e
+p.c. o piazzola finale mq.

Costo orientativo €. 87,75

Materiale suggerito: **Asfalto**

Data del sopralluogo: 15/07/2019



BORGO TREVISO

N. Intervento

0579

Descrizione prestazionale dell'intervento

Adeguamento di attraversamento pedonale tramite **nuova realizzazione di segnaletica tattile a pavimento** (segnale pericolo valicabile), **posta trasversalmente alla direzione** di marcia. La segnaletica tattile di profondità 40 cm e larghezza uguale alla zebra, serve ad evidenziare la delimitazione tra sede pedonale e carrabile. In caso di isola salvagente, la segnaletica sarà ripetuta all'inizio e alla fine dell'isola come preavviso di attenzione; ciascuna di queste bande avrà una profondità minima di 40 cm.

ATTENZIONE !

Il materiale da utilizzarsi deve essere consono al contesto in cui si trova. Sono da evitarsi materiali in gomma incollati ma bensì piastrelle di ceramica, pietra lavorata in superficie o materiale autobloccante. Prevedere sempre l'intercettazione sul marciapiede quando si è in presenza di un attraversamento.

Criticità

Assenza di **segnalazione tattile** per non vedenti in prossimità di **attraversamento pedonale** posto in **senso ortogonale al senso di marcia**.

Foto del rilievo



Esempio

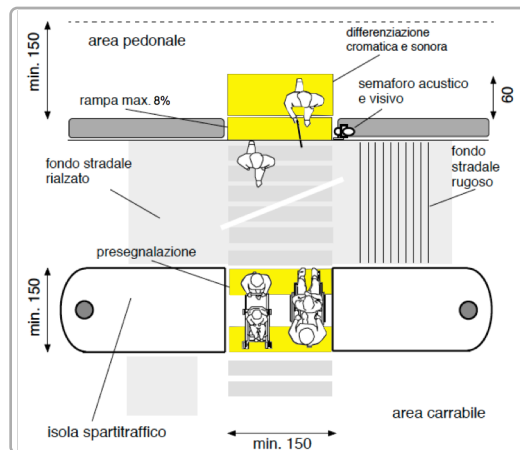

Riferimenti alla normativa nazionale

Legge 118/1971 art. 27
Legge 104/1992 art. 24
D.P.R. 503/96 art. 4 - 5
Legge 67/06 art. 1 comma 2
ISO/TC 59/SC 16 n° 140
ISO/FDIS 23599:2012 (E)
CEN/TS 15209

Legge 41/1986 art. 32
D.M. 236/89 art. 4.2.1 - 8.2
D.P.R. 380/01 art. 76 comma 8

Note integrative:

DIMENSIONI DELL'INTERVENTO

- Oggetti - Metri lineari
- Intervento generico

Totale mq. Passo Carraio

Tot. superficie mq.

Totale mq. Piazzola

Totale superf. della rampa/e
+p.c. o piazzola finale mq.

Costo orientativo € 390,00

Materiale suggerito: **Tipo LogesVetEvolution**

Data del sopralluogo: 15/07/2019



N. Intervento

0580

BORGO TREVISO

Descrizione prestazionale dell'intervento

Raccordo del percorso attraverso la creazione, con **asporto** di materiale, di due rampe di lunghezza sufficiente ad ottenere una pendenza non superiore al 5% e di larghezza di cm 120. Qualora la rampa sia proposta sulla direttrice del marciapiede la cui larghezza risulti inferiore a cm 120, questa sarà comunque di larghezza non inferiore a cm 100.

Lo stallo che dovrà essere creato al termine della rampa sarà complanare alla sede stradale e la larghezza pari all'attraversamento pedonale o passo carraio ove esistano e comunque non inferiore a cm 150.

Quando la differenza di quota fra i due piani (pedonale e carrabile) è maggiore di cm 20, si suggerisce di corredarla con cordolo battiruota o elemento di medesima risposta funzionale, nonché di corrimano, su almeno uno dei lati, visivamente percepibile alle persone ipovedenti.

ATTENZIONE !

Occorre fare una buona rasatura della finitura superficiale (attraverso la compattazione e la rullatura del materiale) per evitare di creare altre criticità sulla pavimentazione per le persone con difficoltà motorie. Ovvero non creare spessori e fonti di inciampo.

Riferimenti alla normativa nazionale

Legge 118/1971 art. 27
Legge 41/1986 art. 32
Legge 104/1992 art. 24
D.M. 236/89 art. 4.1.11 - 4.2.1 - 8.2.1
D.P.R. 503/96 art. 4 - 5
Legge 104/92 art. 24
D.P.R. 380/01 art.76 com.7

Note integrative:

Materiale suggerito: **Asfalto**

Criticità

Dislivello causato da **gradino di 2/30 cm**

Foto del rilievo



Esempio

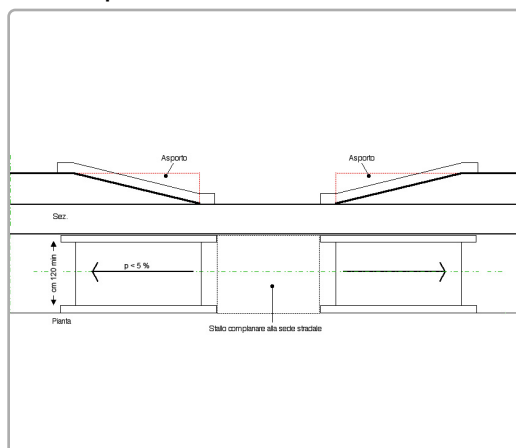

DIMENSIONI DELL'INTERVENTO

- Oggetti - Metri lineari
- Intervento generico
Totale mq. Passo Carraio
Tot. superficie mq.
Totale mq. Piazzola
Totale superf. della rampa/e
+p.c. o piazzola finale mq.
2,00
7,60

Costo orientativo €. 836,00

Data del sopralluogo: 28/06/2019



N. Intervento

0581

BORGO TREVISO

Descrizione prestazionale dell'intervento

Raccordo del percorso attraverso la creazione, con **asporto** di materiale, di due rampe di lunghezza sufficiente ad ottenere una pendenza non superiore al 5% e di larghezza di cm 120. Qualora la rampa sia proposta sulla direttrice del marciapiede la cui larghezza risulti inferiore a cm 120, questa sarà comunque di larghezza non inferiore a cm 100.

Lo stallo che dovrà essere creato al termine della rampa sarà complanare alla sede stradale e la larghezza pari all'attraversamento pedonale o passo carraio ove esistano e comunque non inferiore a cm 150.

Quando la differenza di quota fra i due piani (pedonale e carrabile) è maggiore di cm 20, si suggerisce di corredarla con cordolo battiruota o elemento di medesima risposta funzionale, nonché di corrimano, su almeno uno dei lati, visivamente percepibile alle persone ipovedenti.

ATTENZIONE !

Occorre fare una buona rasatura della finitura superficiale (attraverso la compattazione e la rullatura del materiale) per evitare di creare altre criticità sulla pavimentazione per le persone con difficoltà motorie. Ovvero non creare spessori e fonti di inciampo.

Riferimenti alla normativa nazionale

Legge 118/1971 art. 27
Legge 41/1986 art. 32
Legge 104/1992 art. 24
D.M. 236/89 art. 4.1.11 - 4.2.1 - 8.2.1
D.P.R. 503/96 art. 4 - 5
Legge 104/92 art. 24
D.P.R. 380/01 art.76 com.7

Note integrative:

Materiale suggerito: **Asfalto**

Criticità

Dislivello causato da **gradino di 2/30 cm**

Foto del rilievo



Esempio

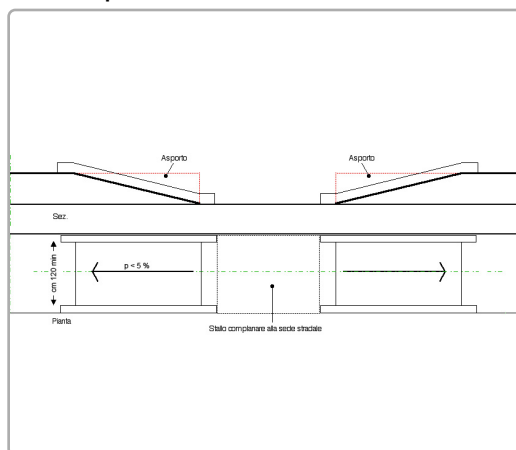

DIMENSIONI DELL'INTERVENTO

- Oggetti - Metri lineari
- Intervento generico
Totale mq. Passo Carraio
Tot. superficie mq.
Totale mq. Piazzola
Totale superf. della rampa/e
+p.c. o piazzola finale mq.

2,00

9,20

Costo orientativo €. 1.012,00

Data del sopralluogo: 28/06/2019



BORGO TREVISO

Descrizione prestazionale dell'intervento

Adeguamento di attraversamento pedonale tramite **nuova realizzazione di segnaletica tattile a pavimento** (segnale pericolo valicabile), **posta trasversalmente alla direzione** di marcia. La segnaletica tattile di profondità 40 cm e larghezza uguale alla zebra, serve ad evidenziare la delimitazione tra sede pedonale e carrabile. In caso di isola salvagente, la segnaletica sarà ripetuta all'inizio e alla fine dell'isola come preavviso di attenzione; ciascuna di queste bande avrà una profondità minima di 40 cm.

ATTENZIONE !

Il materiale da utilizzarsi deve essere consono al contesto in cui si trova. Sono da evitarsi materiali in gomma incollati ma bensì piastrelle di ceramica, pietra lavorata in superficie o materiale autobloccante.

Prevedere sempre l'intercettazione sul marciapiede quando si è in presenza di un attraversamento.

Criticità

Assenza di **segnalazione tattile** per non vedenti in prossimità di **attraversamento pedonale** posto in **senso ortogonale al senso di marcia**.

Foto del rilievo



Esempio

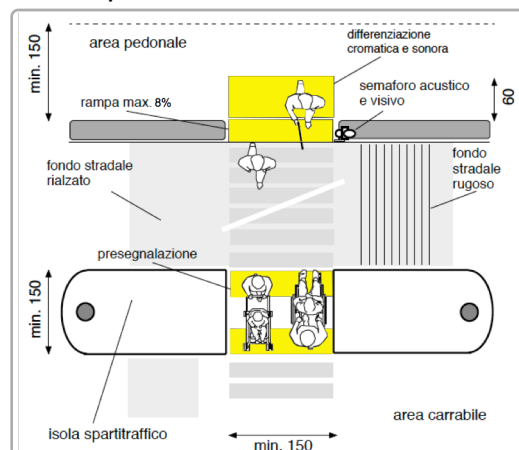

Riferimenti alla normativa nazionale

Legge 118/1971 art. 27

Legge 104/1992 art. 24

D.P.R. 503/96 art. 4 - 5

Legge 67/06 art. 1 comma 2

ISO/TC 59/SC 16 n° 140

ISO/FDIS 23599:2012 (E)

CEN/TS 15209

Legge 41/1986 art. 32

D.M. 236/89 art. 4.2.1 - 8.2

D.P.R. 380/01 art. 76 comma 8

Note integrative:

DIMENSIONI DELL'INTERVENTO

- Oggetti - Metri lineari
- Intervento generico

Totale mq. Passo Carraio

Tot. superficie mq.

Totale mq. Piazzola

Totale superf. della rampa/e
+p.c. o piazzola finale mq.

Costo orientativo € 325,00

Materiale suggerito: **Tipo LogesVetEvolution**

Data del sopralluogo: 16/07/2019



BORGO TREVISO

Descrizione prestazionale dell'intervento

Adeguamento di attraversamento pedonale tramite **nuova realizzazione di segnaletica tattile a pavimento** (segnale pericolo valicabile), **posta trasversalmente alla direzione** di marcia. La segnaletica tattile di profondità 40 cm e larghezza uguale alla zebra, serve ad evidenziare la delimitazione tra sede pedonale e carrabile. In caso di isola salvagente, la segnaletica sarà ripetuta all'inizio e alla fine dell'isola come preavviso di attenzione; ciascuna di queste bande avrà una profondità minima di 40 cm.

ATTENZIONE !

Il materiale da utilizzarsi deve essere consono al contesto in cui si trova. Sono da evitarsi materiali in gomma incollati ma bensì piastrelle di ceramica, pietra lavorata in superficie o materiale autobloccante. Prevedere sempre l'intercettazione sul marciapiede quando si è in presenza di un attraversamento.

Criticità

Assenza di **segnalazione tattile** per non vedenti in prossimità di **attraversamento pedonale** posto in **senso ortogonale al senso di marcia**.

Foto del rilievo



Esempio

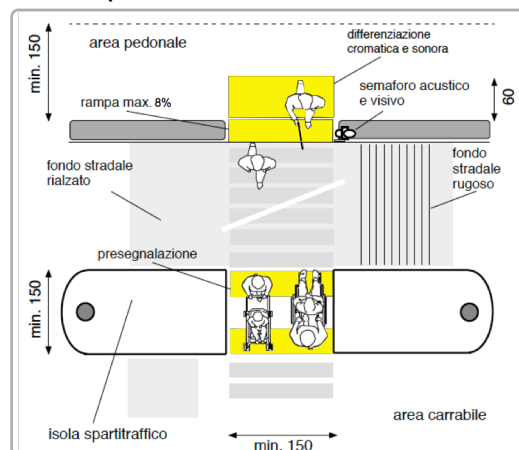

Riferimenti alla normativa nazionale

Legge 118/1971 art. 27
Legge 104/1992 art. 24
D.P.R. 503/96 art. 4 - 5
Legge 67/06 art. 1 comma 2
ISO/TC 59/SC 16 n° 140
ISO/FDIS 23599:2012 (E)
CEN/TS 15209

Legge 41/1986 art. 32
D.M. 236/89 art. 4.2.1 - 8.2
D.P.R. 380/01 art. 76 comma 8

Note integrative:

DIMENSIONI DELL'INTERVENTO

- Oggetti - Metri lineari
- Intervento generico

Totale mq. Passo Carraio

Tot. superficie mq. **20,00**

Totale mq. Piazzola

Totale superf. della rampa/e
+p.c. o piazzola finale mq.

Costo orientativo €. 1.300,00

Materiale suggerito: **Tipo LogesVetEvolution**

Data del sopralluogo: 15/07/2019



N. Intervento

0584

BORGO TREVISO

Descrizione prestazionale dell'intervento

Abbassare il contenitore postale a cm. 140 di altezza da terra intendendo per altezza massima la fessura dell'impostazione. L'oggetto non dovrà sporgere eccessivamente sul percorso pedonale e quindi non costituire ostacolo soprattutto per le persone non vedenti.

Criticità

Contenitore postale posto ad **altezza eccessiva.**

Foto del rilievo



Esempio



Riferimenti alla normativa nazionale

Legge 118/1971 art. 27
Legge 41/1986 art. 32
Legge 104/1992 art. 24

Note integrative:

Materiale suggerito:

DIMENSIONI DELL'INTERVENTO

- Oggetti - Metri lineari
- Intervento generico

1

Totale mq. Passo Carraio

Tot. superficie mq.

Totale mq. Piazzola

Totale superf. della rampa/e
+p.c. o piazzola finale mq.

Costo orientativo €. 60,00

Data del sopralluogo: 28/06/2019



BORGO TREVISO

Descrizione prestazionale dell'intervento

Adeguamento di attraversamento pedonale tramite **nuova realizzazione di segnaletica tattile a pavimento** (segnale pericolo valicabile), **posta trasversalmente alla direzione** di marcia. La segnaletica tattile di profondità 40 cm e larghezza uguale alla zebra, serve ad evidenziare la delimitazione tra sede pedonale e carrabile. In caso di isola salvagente, la segnaletica sarà ripetuta all'inizio e alla fine dell'isola come preavviso di attenzione; ciascuna di queste bande avrà una profondità minima di 40 cm.

ATTENZIONE !

Il materiale da utilizzarsi deve essere consono al contesto in cui si trova. Sono da evitarsi materiali in gomma incollati ma bensì piastrelle di ceramica, pietra lavorata in superficie o materiale autobloccante.

Prevedere sempre l'intercettazione sul marciapiede quando si è in presenza di un attraversamento.

Criticità

Assenza di **segnalazione tattile** per non vedenti in prossimità di **attraversamento pedonale** posto in **senso ortogonale al senso di marcia**.

Foto del rilievo



Esempio

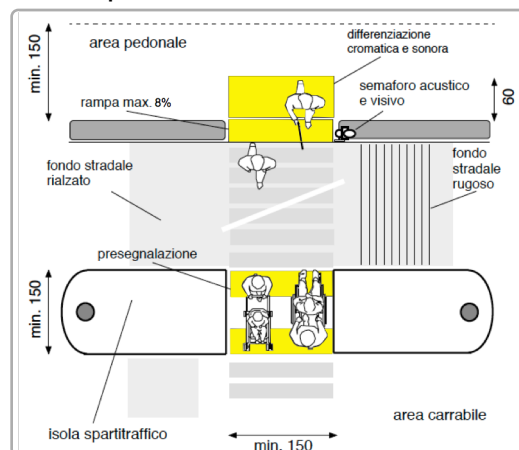

Riferimenti alla normativa nazionale

Legge 118/1971 art. 27
Legge 104/1992 art. 24
D.P.R. 503/96 art. 4 - 5
Legge 67/06 art. 1 comma 2
ISO/TC 59/SC 16 n° 140
ISO/FDIS 23599:2012 (E)
CEN/TS 15209

Legge 41/1986 art. 32
D.M. 236/89 art. 4.2.1 - 8.2
D.P.R. 380/01 art. 76 comma 8

Note integrative:

DIMENSIONI DELL'INTERVENTO

- Oggetti - Metri lineari
- Intervento generico

Totale mq. Passo Carraio

Tot. superficie mq.

Totale mq. Piazzola

Totale superf. della rampa/e
+p.c. o piazzola finale mq.

Costo orientativo € 390,00

Materiale suggerito: **Tipo LogesVetEvolution**

Data del sopralluogo: 15/07/2019



BORGO TREVISO

Descrizione prestazionale dell'intervento

Inserimento di segnalazione tattile costituita da fascia di larghezza 60 cm trattata a **righe parallele** con funzione di orientamento. Il percorso tattile termina con una segnaletica di "Attenzione/Servizio", ossia una striscia di 40 cm di profondità posta in prossimità della palina o della pensilina qualora esistente.

ATTENZIONE !

Il materiale da utilizzarsi deve essere consono al contesto in cui si trova. Sono da evitarsi materiali in gomma incollati ma bensì piastrelle di ceramica, pietra lavorata in superficie o materiale autobloccante.

Riferimenti alla normativa nazionale

Legge 118/1971 art. 27	Legge 41/1986 art. 32
D.M. 236/89 art. 4.2.1 - 8.2	D.P.R. 503/96 art. 4 - 5
Legge 104/96 art. 24	D.P.R. 380/01 art. 76 comma 8
Legge 67/06 art. 1 comma 2	
ISO/TC 59/SC 16 n° 140	ISO/FDIS 23599:2012 (E)
CEN/TS 15209	

Note integrative:

Materiale suggerito: **Tipo LogesVetEvolution**

Criticità

Assenza di segnalazione **tattilo-plantare** per l'intercettazione di pubblici servizi (Targa tattile, fermata del mezzo pubblico)

Foto del rilievo



Esempio

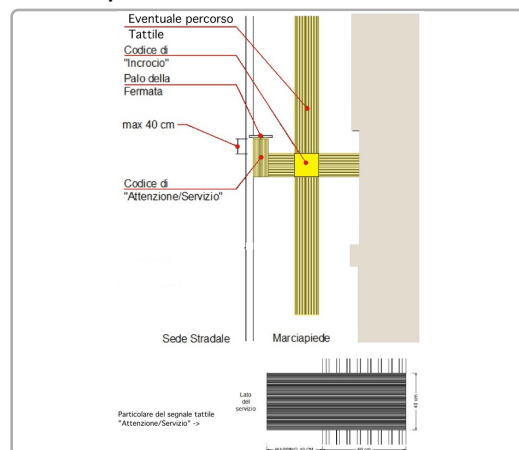

DIMENSIONI DELL'INTERVENTO

- Oggetti - Metri lineari
- Intervento generico

Totale mq. Passo Carraio

Tot. superficie mq.

Totale mq. Piazzola

Totale superf. della rampa/e
+p.c. o piazzola finale mq.

Costo orientativo €. 380,00

Data del sopralluogo: 15/07/2019



BORGO TREVISO

Descrizione prestazionale dell'intervento

Inserimento di segnalazione tattile costituita da fascia di larghezza 60 cm trattata a **righe parallele** con funzione di orientamento. Il percorso tattile termina con una segnaletica di "Attenzione/Servizio", ossia una striscia di 40 cm di profondità posta in prossimità della palina o della pensilina qualora esistente.

ATTENZIONE !

Il materiale da utilizzarsi deve essere consono al contesto in cui si trova. Sono da evitarsi materiali in gomma incollati ma bensì piastrelle di ceramica, pietra lavorata in superficie o materiale autobloccante.

Riferimenti alla normativa nazionale

Legge 118/1971 art. 27	Legge 41/1986 art. 32
D.M. 236/89 art. 4.2.1 - 8.2	D.P.R. 503/96 art. 4 - 5
Legge 104/96 art. 24	D.P.R. 380/01 art. 76 comma 8
Legge 67/06 art. 1 comma 2	
ISO/TC 59/SC 16 n° 140	ISO/FDIS 23599:2012 (E)
CEN/TS 15209	

Note integrative:

Materiale suggerito: **Tipo LogesVetEvolution**

Criticità

Assenza di segnalazione **tattilo-plantare** per l'intercettazione di pubblici servizi (Targa tattile, fermata del mezzo pubblico)

Foto del rilievo



Esempio

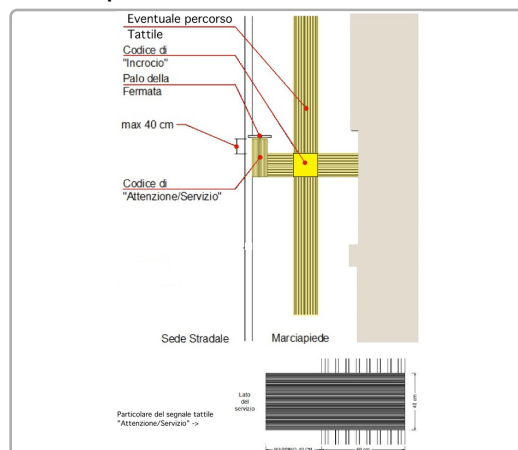

DIMENSIONI DELL'INTERVENTO

- Oggetti - Metri lineari
- Intervento generico

Totale mq. Passo Carraio

Tot. superficie mq.

Totale mq. Piazzola

Totale superf. della rampa/e
+p.c. o piazzola finale mq.

Costo orientativo €. 570,00

Data del sopralluogo: 15/07/2019



BORGO TREVISO

Descrizione prestazionale dell'intervento

Adeguamento di attraversamento pedonale tramite **nuova realizzazione di segnaletica tattile a pavimento** (segnale pericolo valicabile), **posta trasversalmente alla direzione** di marcia. La segnaletica tattile di profondità 40 cm e larghezza uguale alla zebra, serve ad evidenziare la delimitazione tra sede pedonale e carrabile. In caso di isola salvagente, la segnaletica sarà ripetuta all'inizio e alla fine dell'isola come preavviso di attenzione; ciascuna di queste bande avrà una profondità minima di 40 cm.

ATTENZIONE !

Il materiale da utilizzarsi deve essere consono al contesto in cui si trova. Sono da evitarsi materiali in gomma incollati ma bensì piastrelle di ceramica, pietra lavorata in superficie o materiale autobloccante. Prevedere sempre l'intercettazione sul marciapiede quando si è in presenza di un attraversamento.

Criticità

Assenza di **segnalazione tattile** per non vedenti in prossimità di **attraversamento pedonale** posto in **senso ortogonale al senso di marcia**.

Foto del rilievo



Esempio

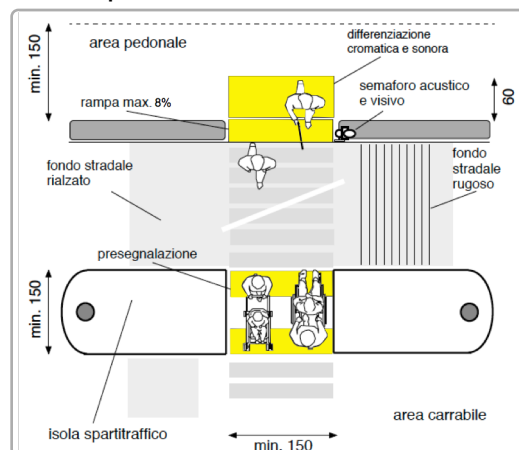

Riferimenti alla normativa nazionale

Legge 118/1971 art. 27
Legge 104/1992 art. 24
D.P.R. 503/96 art. 4 - 5
Legge 67/06 art. 1 comma 2
ISO/TC 59/SC 16 n° 140
ISO/FDIS 23599:2012 (E)
CEN/TS 15209

Legge 41/1986 art. 32
D.M. 236/89 art. 4.2.1 - 8.2
D.P.R. 380/01 art. 76 comma 8

Note integrative:

DIMENSIONI DELL'INTERVENTO

- Oggetti - Metri lineari
- Intervento generico

Totale mq. Passo Carraio

Tot. superficie mq.

Totale mq. Piazzola

Totale superf. della rampa/e
+p.c. o piazzola finale mq.

Costo orientativo €. 390,00

Materiale suggerito: **Tipo LogesVetEvolution**

Data del sopralluogo: 15/07/2019



N. Intervento

0589

BORGO TREVISO

Descrizione prestazionale dell'intervento

Adeguamento dell'attraversamento tramite **demolizione e rifacimento di porzioni di pavimentazione**, di raccordi agli elementi tecnologici presenti, al fine di garantire l'accessibilità per i pedoni; successiva realizzazione di zebraure verniciate.

ATTENZIONE !

Occorre fare una buona rasatura della finitura superficiale per evitare di creare altre criticità sulla pavimentazione derivanti da diverse sovrapposizioni di bitume, pessimi raccordi con l'impiantistica sotterranea.

Criticità

Attraversamento pedonale con pavimentazione inadeguata per la **presenza di sconnessioni**, chiusini/caditoie non raccordati con la pavimentazione esistente

Foto del rilievo



Esempio

Nessuna immagine di supporto

Riferimenti alla normativa nazionale

Legge 118/1971 art. 27
Legge 41/1986 art. 32
Legge 104/1992 art. 24
D.P.R. 380/2001 art. 82
D.M. 236/89 art. 4.2.1 - 8.2.1
D.P.R. 503/96 art. 4 - 5

Note integrative:

DIMENSIONI DELL'INTERVENTO

- Oggetti - Metri lineari	
- Intervento generico	
Totale mq. Passo Carraio	
Tot. superficie mq.	5,00
Totale mq. Piazzola	
Totale superf. della rampa/e +p.c. o piazzola finale mq.	

Costo orientativo €. 285,00

Materiale suggerito: **Asfalto**

Data del sopralluogo: 29/06/2019



BORGO TREVISO

Descrizione prestazionale dell'intervento

Raccordo del percorso attraverso la creazione, con **riporto** di materiale, di una rampa di lunghezza sufficiente ad ottenere una pendenza non superiore al 5% e di larghezza pari alla larghezza del pedonale. Qualora la rampa sia proposta sulla direttrice del pedonale la cui larghezza dello stesso risulti superiore a cm.200, questa sarà comunque di larghezza non inferiore a cm.120.

Ogni rampa di nuova realizzazione dovrà sempre avere una superficie trattata, in modo tale da rendere percepibile il manufatto da parte delle persone non vedenti attraverso un segnale tattilo plantare ottenibile mediante incisione del materiale secondo la codificazione determinata dalle associazioni locali delle persone non vedenti. Il medesimo materiale costituente la rampa dovrà essere cromaticamente percepibile dalle persone ipovedenti attraverso idoneo contrasto.

ATTENZIONE !

Occorre fare una buona rasatura della finitura superficiale (attraverso la compattazione e la rullatura del materiale) per evitare di creare altre criticità sulla pavimentazione per le persone con difficoltà motorie. Ovvero non creare spessori e fonti di inciampo.

Riferimenti alla normativa nazionale

Legge 118/1971 art. 27
Legge 41/1986 art. 32
Legge 104/1992 art. 24
D.M. 236/89 art. 4.1.11 - 8.1.11
D.P.R. 503/96 art. 7

Note integrative:

Materiale suggerito: **Asfalto**

Criticità

Dislivello causato da gradino di **2/30 cm**

Foto del rilievo



Esempio

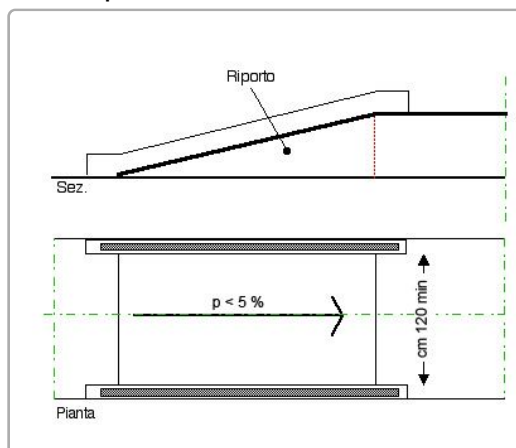

DIMENSIONI DELL'INTERVENTO

- Oggetti - Metri lineari
- Intervento generico

Totale mq. Passo Carraio

Tot. superficie mq.

Totale mq. Piazzola

Totale superf. della rampa/e
+p.c. o piazzola finale mq.

2,50

Costo orientativo €. 400,00

Data del sopralluogo: 15/07/2019



BORGO TREVISO

Descrizione prestazionale dell'intervento

Demolizione della rampa esistente e **ricostruzione** della stessa con pendenza longitudinale tale da consentirne l'agevole superamento da parte di tutti (preferibilmente inferiore/uguale al 5%), e pendenza trasversale non superiore all'1%.

La pavimentazione dovrà essere antisdrucchiolevole, uniforme e compatta.

La rampa dovrà avere larghezza non inferiore a cm 120 (se possibile larghezza 150 cm). Per lunghezze superiori a 10 m è necessario interrompere la rampa con un piano orizzontale intermedio di dimensioni non inferiori a cm 150x150.

Quando la differenza di quota fra i due piani (pedonale e carrabile) è maggiore di cm 20, si suggerisce di corredarla con cordolo battiruota o elemento di medesima risposta funzionale, nonché di corrimano, su almeno uno dei lati, visivamente percepibile anche a distanza al fine di ottenere anche una buona presegnalazione per ipovedenti.

ATTENZIONE !

Occorre fare una buona rasatura della finitura superficiale (attraverso la compattazione e la rullatura del materiale) per evitare di creare altre criticità sulla pavimentazione per le persone con difficoltà motorie. Ovvero non creare spessori e fonti di inciampo.

Il materiale del corrimano dovrebbe avere caratteristiche antisdrucchiolevoli ed essere piacevole al tatto. Il materiale non deve trasmettere un calore eccessivo quando esposto lungamente al sole.

Riferimenti alla normativa nazionale

Legge 118/1971 art. 27

Legge 41/1986 art. 32

Legge 104/1992 art. 24

D.M. 236/89 art. 4.1.11 - 4.2.1 - 8.2.1

D.P.R. 503/96 art. 4 - 5

Legge 104/92 art. 24

D.P.R. 380/01 art. 76 com.7

Note integrative:

Materiale suggerito: **Asfalto**

Criticità

Scivolo con **pendenza eccessiva**

Foto del rilievo



Esempio

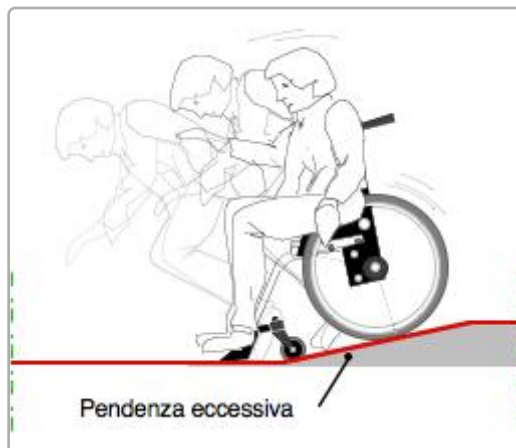

DIMENSIONI DELL'INTERVENTO

- Oggetti - Metri lineari
- Intervento generico

Totale mq. Passo Carraio

Tot. superficie mq.

Totale mq. Piazzola **1,80**

Totale superf. della rampa/e
+p.c. o piazzola finale mq. **8,28**

Costo orientativo €. 910,80

Data del sopralluogo: 29/06/2019



N. Intervento

0592

BORGO TREVISO

Descrizione prestazionale dell'intervento

Sostituzione della caditoia con nuovo manufatto che verrà incassato e reso perfettamente complanare al pavimento. La caditoia non dovrà presentare fessure tali da costituire ostacolo o pericolo rispetto a ruote, tacchi o bastoni. I vuoti non potranno essere attraversati da sfere di diametro superiore ai 20 mm (preferibilmente non superiore a 15 mm); eventuali fessure parallele dovranno essere poste in senso ortogonale alla principale direzione di marcia.

ATTENZIONE !

Occorre fare una buona rasatura della finitura superficiale per evitare di creare altre criticità sulla pavimentazione per le persone con difficoltà motorie.

Criticità

Caditoia inadeguata

Foto del rilievo



Esempio

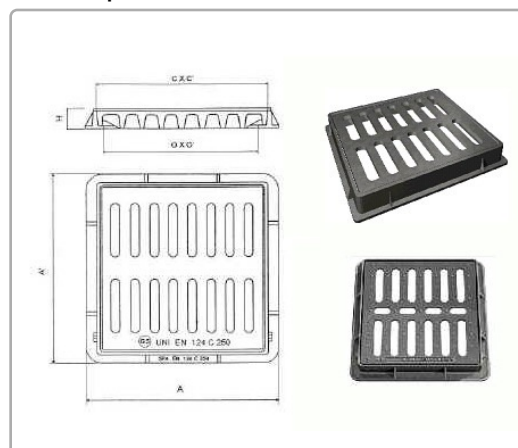

Riferimenti alla normativa nazionale

Legge 118/1971 art. 27
Legge 41/1986 art. 32
Legge 104/1992 art. 24
D.M. 236/89 art. 4.1.2 - 8.1.2
D.P.R. 503/96 art. 4 - 5 - 6 - 16

Note integrative:

DIMENSIONI DELL'INTERVENTO

- Oggetti - Metri lineari
- Intervento generico **1**

Totale mq. Passo Carraio

Tot. superficie mq.

Totale mq. Piazzola

Totale superf. della rampa/e
+p.c. o piazzola finale mq.

Costo orientativo €. 216,00

Materiale suggerito: **Metallo**

Data del sopralluogo: 15/07/2019



BORGO TREVISO

N. Intervento

0593

Descrizione prestazionale dell'intervento

Adeguamento tramite asporto di pavimentazione esistente, **riposizionamento del manufatto** a quota adeguata alla pavimentazione circostante, realizzazione raccordo con stesura del tappetino d'usura tale da rendere il piano di calpestio perfettamente complanare.

Criticità

Pavimentazione **dissestata** per la presenza di **caditoia/griglia**

Foto del rilievo



Esempio

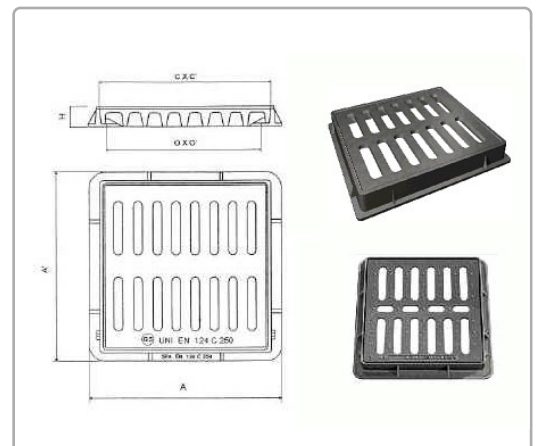

Riferimenti alla normativa nazionale

Legge 118/1971 art. 27
Legge 41/1986 art. 32
Legge 104/1992 art. 24
D.P.R. 380/2001 art. 82
D.M. 236/89 art. 4.2.1 - 8.2.1
D.P.R. 503/96 art. 4 - 5

Note integrative:

DIMENSIONI DELL'INTERVENTO

- Oggetti - Metri lineari
- Intervento generico

Totale mq. Passo Carraio

Tot. superficie mq. **1,00**

Totale mq. Piazzola

Totale superf. della rampa/e
+p.c. o piazzola finale mq.

Costo orientativo €. 75,00

Materiale suggerito: **Asfalto**

Data del sopralluogo: 29/06/2019



BORGO TREVISO

Descrizione prestazionale dell'intervento

Demolizione della rampa esistente e **ricostruzione** della stessa con pendenza longitudinale tale da consentirne l'agevole superamento da parte di tutti (preferibilmente inferiore/uguale al 5%), e pendenza trasversale non superiore all'1%.

La pavimentazione dovrà essere antisdrucchiolevole, uniforme e compatta.

La rampa dovrà avere larghezza non inferiore a cm 120 (se possibile larghezza 150 cm). Per lunghezze superiori a 10 m è necessario interrompere la rampa con un piano orizzontale intermedio di dimensioni non inferiori a cm 150x150.

Quando la differenza di quota fra i due piani (pedonale e carrabile) è maggiore di cm 20, si suggerisce di corredarla con cordolo battiruota o elemento di medesima risposta funzionale, nonché di corrimano, su almeno uno dei lati, visivamente percepibile anche a distanza al fine di ottenere anche una buona presegnalazione per ipovedenti.

ATTENZIONE !

Occorre fare una buona rasatura della finitura superficiale (attraverso la compattazione e la rullatura del materiale) per evitare di creare altre criticità sulla pavimentazione per le persone con difficoltà motorie. Ovvero non creare spessori e fonti di inciampo.

Il materiale del corrimano dovrebbe avere caratteristiche antisdrucchiolevoli ed essere piacevole al tatto. Il materiale non deve trasmettere un calore eccessivo quando esposto lungamente al sole.

Riferimenti alla normativa nazionale

Legge 118/1971 art. 27

Legge 41/1986 art. 32

Legge 104/1992 art. 24

D.M. 236/89 art. 4.1.11 - 4.2.1 - 8.2.1

D.P.R. 503/96 art. 4 - 5

Legge 104/92 art. 24

D.P.R. 380/01 art. 76 com.7

Note integrative:

Materiale suggerito: **Asfalto**

Criticità

Scivolo con **pendenza eccessiva**

Foto del rilievo



Esempio

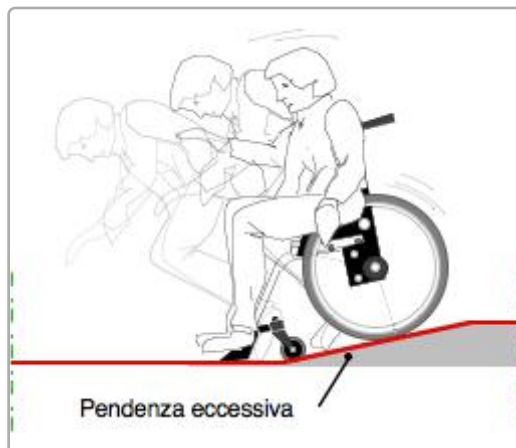

DIMENSIONI DELL'INTERVENTO

- Oggetti - Metri lineari
- Intervento generico

Totale mq. Passo Carraio

Tot. superficie mq.

Totale mq. Piazzola **1,80**

Totale superf. della rampa/e
+p.c. o piazzola finale mq. **7,56**

Costo orientativo €. 831,60

Data del sopralluogo: 29/06/2019



N. Intervento

0595

BORGO TREVISO

Descrizione prestazionale dell'intervento

Adeguamento dell'attraversamento tramite **demolizione e rifacimento di porzioni di pavimentazione**, di raccordi agli elementi tecnologici presenti, al fine di garantire l'accessibilità per i pedoni; successiva realizzazione di zebraure verniciate.

ATTENZIONE !

Occorre fare una buona rasatura della finitura superficiale per evitare di creare altre criticità sulla pavimentazione derivanti da diverse sovrapposizioni di bitume, pessimi raccordi con l'impiantistica sotterranea.

Criticità

Attraversamento pedonale con pavimentazione inadeguata per la **presenza di sconnessioni**, chiusini/caditoie non raccordati con la pavimentazione esistente

Foto del rilievo



Esempio

Nessuna immagine di supporto

Riferimenti alla normativa nazionale

Legge 118/1971 art. 27
Legge 41/1986 art. 32
Legge 104/1992 art. 24
D.P.R. 380/2001 art. 82
D.M. 236/89 art. 4.2.1 - 8.2.1
D.P.R. 503/96 art. 4 - 5

Note integrative:

DIMENSIONI DELL'INTERVENTO

- Oggetti - Metri lineari
- Intervento generico

Totale mq. Passo Carraio

Tot. superficie mq. **22,50**

Totale mq. Piazzola

Totale superf. della rampa/e
+p.c. o piazzola finale mq.

Costo orientativo €. 1.282,50

Materiale suggerito: **Asfalto**

Data del sopralluogo: 29/06/2019



N. Intervento

0596

BORGO TREVISO

Descrizione prestazionale dell'intervento

Raccordo del percorso attraverso la creazione, con **riporto** di materiale, di una rampa di lunghezza sufficiente ad ottenere una pendenza non superiore al 5% e di larghezza pari alla larghezza del pedonale. Qualora la rampa sia proposta sulla direttrice del pedonale la cui larghezza dello stesso risulti superiore a cm.200, questa sarà comunque di larghezza non inferiore a cm.120.

Ogni rampa di nuova realizzazione dovrà sempre avere una superficie trattata, in modo tale da rendere percepibile il manufatto da parte delle persone non vedenti attraverso un segnale tattile plantare ottenibile mediante incisione del materiale secondo la codificazione determinata dalle associazioni locali delle persone non vedenti. Il medesimo materiale costituente la rampa dovrà essere cromaticamente percepibile dalle persone ipovedenti attraverso idoneo contrasto.

ATTENZIONE !

Occorre fare una buona rasatura della finitura superficiale (attraverso la compattazione e la rullatura del materiale) per evitare di creare altre criticità sulla pavimentazione per le persone con difficoltà motorie. Ovvero non creare spessori e fonti di inciampo.

Riferimenti alla normativa nazionale

Legge 118/1971 art. 27
Legge 41/1986 art. 32
Legge 104/1992 art. 24
D.M. 236/89 art. 4.1.11 - 8.1.11
D.P.R. 503/96 art. 7

Note integrative:

Materiale suggerito: **Asfalto**

Criticità

Dislivello causato da gradino di **2/30 cm**

Foto del rilievo



Esempio

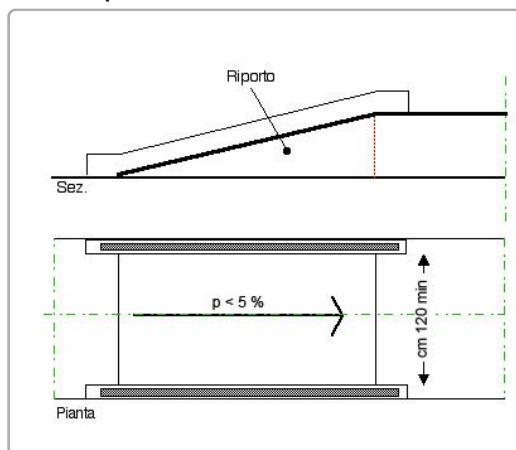

DIMENSIONI DELL'INTERVENTO

- Oggetti - Metri lineari
- Intervento generico

Totale mq. Passo Carraio

Tot. superficie mq.

Totale mq. Piazzola

Totale superf. della rampa/e
+p.c. o piazzola finale mq.

2,50

Costo orientativo €. 400,00

Data del sopralluogo: 15/07/2019



N. Intervento

0597

BORGO TREVISO

Descrizione prestazionale dell'intervento

Adeguamento dell'attraversamento tramite **demolizione e rifacimento di porzioni di pavimentazione**, di raccordi agli elementi tecnologici presenti, al fine di garantire l'accessibilità per i pedoni; successiva realizzazione di zebraure verniciate.

ATTENZIONE !

Occorre fare una buona rasatura della finitura superficiale per evitare di creare altre criticità sulla pavimentazione derivanti da diverse sovrapposizioni di bitume, pessimi raccordi con l'impiantistica sotterranea.

Criticità

Attraversamento pedonale con pavimentazione inadeguata per la **presenza di sconnessioni**, chiusini/caditoie non raccordati con la pavimentazione esistente

Foto del rilievo



Esempio

Nessuna immagine di supporto

Riferimenti alla normativa nazionale

Legge 118/1971 art. 27
Legge 41/1986 art. 32
Legge 104/1992 art. 24
D.P.R. 380/2001 art. 82
D.M. 236/89 art. 4.2.1 - 8.2.1
D.P.R. 503/96 art. 4 - 5

Note integrative:

DIMENSIONI DELL'INTERVENTO

- Oggetti - Metri lineari
- Intervento generico

Totale mq. Passo Carraio

Tot. superficie mq. **23,75**

Totale mq. Piazzola

Totale superf. della rampa/e
+p.c. o piazzola finale mq.

Costo orientativo €. 1.353,75

Materiale suggerito: **Asfalto**

Data del sopralluogo: 29/06/2019



BORGO TREVISO

N. Intervento

0598

Descrizione prestazionale dell'intervento

Adeguamento di attraversamento pedonale tramite **nuova realizzazione di segnaletica tattile a pavimento** (segnale pericolo valicabile), **posta trasversalmente alla direzione** di marcia. La segnaletica tattile di profondità 40 cm e larghezza uguale alla zebra, serve ad evidenziare la delimitazione tra sede pedonale e carrabile. In caso di isola salvagente, la segnaletica sarà ripetuta all'inizio e alla fine dell'isola come preavviso di attenzione; ciascuna di queste bande avrà una profondità minima di 40 cm.

ATTENZIONE !

Il materiale da utilizzarsi deve essere consono al contesto in cui si trova. Sono da evitarsi materiali in gomma incollati ma bensì piastrelle di ceramica, pietra lavorata in superficie o materiale autobloccante. Prevedere sempre l'intercettazione sul marciapiede quando si è in presenza di un attraversamento.

Criticità

Assenza di **segnalazione tattile** per non vedenti in prossimità di **attraversamento pedonale** posto in **senso ortogonale al senso di marcia**.

Foto del rilievo



Esempio

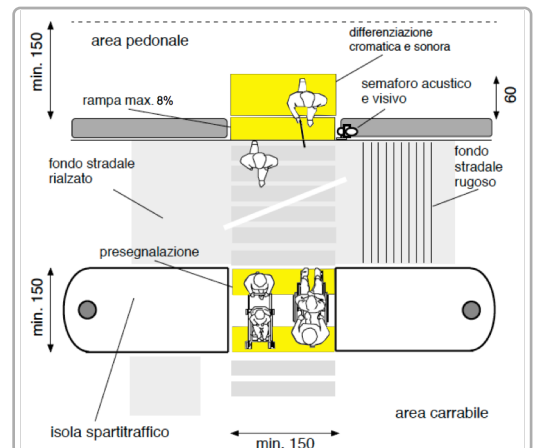

Riferimenti alla normativa nazionale

Legge 118/1971 art. 27
Legge 104/1992 art. 24
D.P.R. 503/96 art. 4 - 5
Legge 67/06 art. 1 comma 2
ISO/TC 59/SC 16 n° 140
ISO/FDIS 23599:2012 (E)
CEN/TS 15209

Legge 41/1986 art. 32
D.M. 236/89 art. 4.2.1 - 8.2
D.P.R. 380/01 art. 76 comma 8

Note integrative:

DIMENSIONI DELL'INTERVENTO

- Oggetti - Metri lineari
- Intervento generico

Totale mq. Passo Carraio

Tot. superficie mq.

Totale mq. Piazzola

Totale superf. della rampa/e
+p.c. o piazzola finale mq.

Costo orientativo € 325,00

Materiale suggerito: **Tipo LogesVetEvolution**

Data del sopralluogo: 15/07/2019



DELLA CERVA, via

Descrizione prestazionale dell'intervento

Demolizione della rampa esistente e **ricostruzione** della stessa con pendenza longitudinale tale da consentirne l'agevole superamento da parte di tutti (preferibilmente inferiore/uguale al 5%), e pendenza trasversale non superiore all'1%.

La pavimentazione dovrà essere antisdrucchiolevole, uniforme e compatta.

La rampa dovrà avere larghezza non inferiore a cm 120 (se possibile larghezza 150 cm). Per lunghezze superiori a 10 m è necessario interrompere la rampa con un piano orizzontale intermedio di dimensioni non inferiori a cm 150x150.

Quando la differenza di quota fra i due piani (pedonale e carrabile) è maggiore di cm 20, si suggerisce di corredarla con cordolo battiruota o elemento di medesima risposta funzionale, nonché di corrimano, su almeno uno dei lati, visivamente percepibile anche a distanza al fine di ottenere anche una buona presegnalazione per ipovedenti.

ATTENZIONE !

Occorre fare una buona rasatura della finitura superficiale (attraverso la compattazione e la rullatura del materiale) per evitare di creare altre criticità sulla pavimentazione per le persone con difficoltà motorie. Ovvero non creare spessori e fonti di inciampo.

Il materiale del corrimano dovrebbe avere caratteristiche antisdrucchiolevoli ed essere piacevole al tatto. Il materiale non deve trasmettere un calore eccessivo quando esposto lungamente al sole.

Riferimenti alla normativa nazionale

Legge 118/1971 art. 27

Legge 41/1986 art. 32

Legge 104/1992 art. 24

D.M. 236/89 art. 4.1.11 - 4.2.1 - 8.2.1

D.P.R. 503/96 art. 4 - 5

Legge 104/92 art. 24

D.P.R. 380/01 art. 76 com.7

Note integrative:

Togliere gli scivoli e ricostruire a livello del passo carraio.

Materiale suggerito: **Asfalto**

Criticità

Scivolo con **pendenza eccessiva**

Foto del rilievo



Esempio

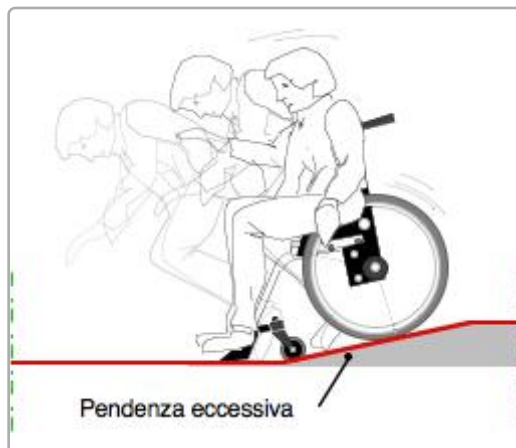

DIMENSIONI DELL'INTERVENTO

- Oggetti - Metri lineari
- Intervento generico

Totale mq. Passo Carraio

Tot. superficie mq.

Totale mq. Piazzola

Totale superf. della rampa/e
+p.c. o piazzola finale mq.

6,00

Costo orientativo €. 660,00

Data del sopralluogo: 29/06/2019



N. Intervento

0600

DELLA CERVA, via

Descrizione prestazionale dell'intervento

Adeguamento passo carraio tramite realizzazione di **rampe di raccordo** al percorso esistente, con pendenza 5% (massima 8%); il passo carraio viene mantenuto alla quota del piano carrabile per il passaggio dei veicoli; la porzione di percorso utile per i pedoni deve essere di larghezza minima 120 cm.

ATTENZIONE !

Occorre fare una buona rasatura della finitura superficiale per evitare di creare altre criticità sulla pavimentazione per le persone con difficoltà motorie; soprattutto nel raccordo fra piano inclinato e piano orizzontale.

Criticità

Passo carraio inadeguato

Foto del rilievo



Esempio

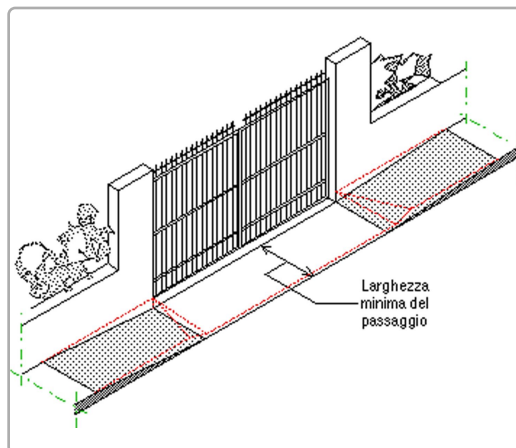

Riferimenti alla normativa nazionale

Legge 118/1971 art. 27
Legge 41/1986 art. 32
Legge 104/1992 art. 24
D.P.R. 380/2001 art. 82
D.M. 236/89 art. 4.2.1 - 8.2.1
D.P.R. 503/96 art. 4 - 5

Note integrative:

DIMENSIONI DELL'INTERVENTO

- Oggetti - Metri lineari
- Intervento generico

Totale mq. Passo Carraio

Tot. superficie mq.

Totale mq. Piazzola

Totale superf. della rampa/e
+p.c. o piazzola finale mq.

1,88

Costo orientativo €. 178,13

Materiale suggerito: **Asfalto**

Data del sopralluogo: 29/06/2019



DELLA CERVA, via

N. Intervento

0601

Descrizione prestazionale dell'intervento

Nuova realizzazione di attraversamento pedonale **a raso**, tramite adeguamento dei raccordi al percorso pedonale esistente e inserimento di segnaletica tattile a pavimento (segnale pericolo valicabile) ad evidenziare la delimitazione tra sede pedonale e carrabile; realizzazione di zebraure di larghezza minima 250 cm. La pavimentazione utilizzata nell'attraversamento, sarà la medesima già presente.

ATTENZIONE !

Occorre fare una buona rasatura della finitura superficiale per evitare di creare altre criticità sulla pavimentazione derivanti da diverse sovrapposizioni di bitume, pessimi raccordi con l'impiantistica sotterranea.

Criticità

Assenza di attraversamento pedonale a raso

Foto del rilievo



Esempio

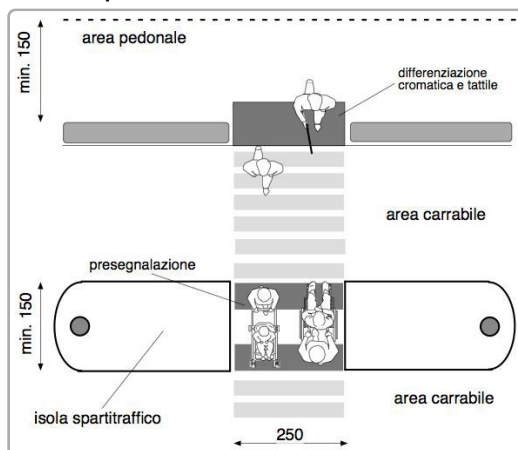

Riferimenti alla normativa nazionale

Legge 118/1971 art. 27
Legge 41/1986 art. 32
Legge 104/1992 art. 24
D.P.R. 380/2001 art. 82
D.P.R. 503/96 art. 6

Note integrative:

DIMENSIONI DELL'INTERVENTO

- Oggetti - Metri lineari
- Intervento generico

Totale mq. Passo Carraio

Tot. superficie mq. **20,00**

Totale mq. Piazzola

Totale superf. della rampa/e
+p.c. o piazzola finale mq.

Costo orientativo €. 6.200,00

Materiale suggerito: **Asfalto**

Data del sopralluogo: 29/06/2019



N. Intervento

0602

DELLA CERVA, via

Descrizione prestazionale dell'intervento

Realizzazione di **segnaletica con riga bianca** su pavimentazione in bitume, di larghezza 12-15 cm, a delimitazione di porzione di percorso riservata ai pedoni, finalizzata ad aumentarne il livello di sicurezza in ambiti caratterizzati da scarso traffico veicolare.

ATTENZIONE !

Per tutta la larghezza del percorso pedonale dovrà essere verificato il buon stato di manutenzione della pavimentazione.

Criticità

Assenza di protezione del percorso pedonale

Foto del rilievo



Esempio

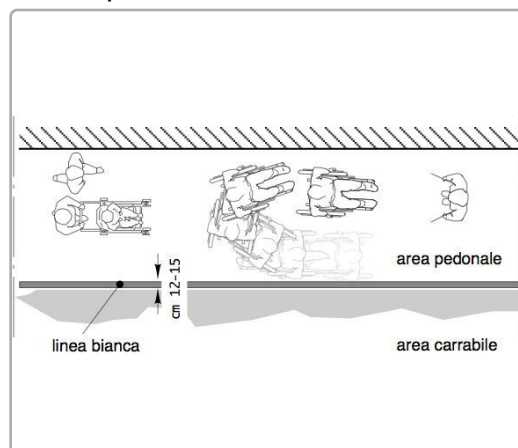

Riferimenti alla normativa nazionale

Legge 118/1971 art. 27
Legge 41/1986 art. 32
Legge 104/1992 art. 24
D.M. 236/89 art. 4.2.1 - 4.3
D.P.R. 503/96 art. 1 - 4 - 5 - 9 - 17
D.P.R. 380/01 art. 76 com.8

Note integrative:

DIMENSIONI DELL'INTERVENTO	- Oggetti - Metri lineari - Intervento generico	1
	Totale mq. Passo Carraio	
	Tot. superficie mq.	
	Totale mq. Piazzola	
	Totale superf. della rampa/e +p.c. o piazzola finale mq.	

Costo orientativo €. 12,00

Materiale suggerito: **Vernice**

Data del sopralluogo: 29/06/2019



VERDI GIUSEPPE, via

N. Intervento

0603

Descrizione prestazionale dell'intervento

Adeguamento della pavimentazione dissestata tramite **demolizione e rifacimento del tappetino d'usura o sostituzione di parte di essa**, con finitura tale da rendere il piano di calpestio perfettamente complanare e raccordato adeguatamente alla pavimentazione esistente.

-

ATTENZIONE !

Occorre fare una buona rasatura della finitura superficiale per evitare di creare altre criticità sulla pavimentazione per le persone con difficoltà motorie.

Criticità

Presenza di sconnessioni, buche isolate, deformazioni della pavimentazione esistente, assenza di porzioni di essa.

Foto del rilievo



Esempio

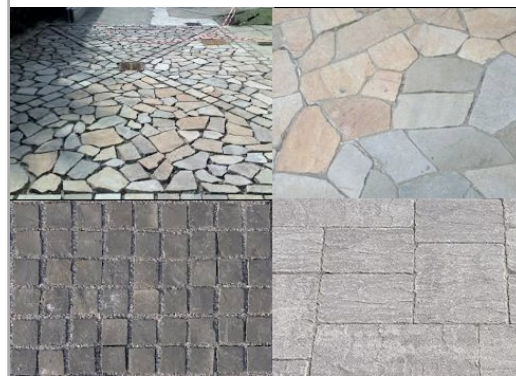

Riferimenti alla normativa nazionale

Legge 118/1971 art. 27
Legge 41/1986 art. 32
Legge 104/1992 art. 24
D.P.R. 380/2001 art. 82
D.M. 236/89 art. 4.2.1 - 8.2.1
D.P.R. 503/96 art. 4 - 5

Note integrative:

DIMENSIONI DELL'INTERVENTO

- Oggetti - Metri lineari
- Intervento generico

Totale mq. Passo Carraio

Tot. superficie mq. **0,25**

Totale mq. Piazzola

Totale superf. della rampa/e
+p.c. o piazzola finale mq.

Costo orientativo €. 9,75

Materiale suggerito: **Asfalto**

Data del sopralluogo: 29/06/2019



VERDI GIUSEPPE, via

Descrizione prestazionale dell'intervento

Adeguamento di attraversamento pedonale tramite **nuova realizzazione di segnaletica tattile a pavimento** (segnale pericolo valicabile), **posta trasversalmente alla direzione** di marcia. La segnaletica tattile di profondità 40 cm e larghezza uguale alla zebra, serve ad evidenziare la delimitazione tra sede pedonale e carrabile. In caso di isola salvagente, la segnaletica sarà ripetuta all'inizio e alla fine dell'isola come preavviso di attenzione; ciascuna di queste bande avrà una profondità minima di 40 cm.

ATTENZIONE !

Il materiale da utilizzarsi deve essere consono al contesto in cui si trova. Sono da evitarsi materiali in gomma incollati ma bensì piastrelle di ceramica, pietra lavorata in superficie o materiale autobloccante. Prevedere sempre l'intercettazione sul marciapiede quando si è in presenza di un attraversamento.

Criticità

Assenza di **segnalazione tattile** per non vedenti in prossimità di **attraversamento pedonale** posto in **senso ortogonale al senso di marcia**.

Foto del rilievo



Esempio

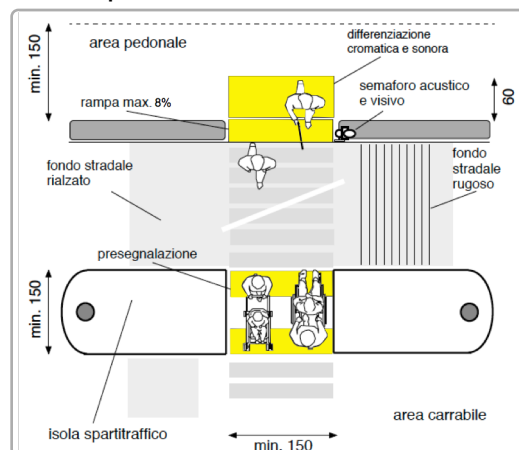

Riferimenti alla normativa nazionale

Legge 118/1971 art. 27
Legge 104/1992 art. 24
D.P.R. 503/96 art. 4 - 5
Legge 67/06 art. 1 comma 2
ISO/TC 59/SC 16 n° 140
ISO/FDIS 23599:2012 (E)
CEN/TS 15209

Legge 41/1986 art. 32
D.M. 236/89 art. 4.2.1 - 8.2
D.P.R. 380/01 art. 76 comma 8

Note integrative:

DIMENSIONI DELL'INTERVENTO

- Oggetti - Metri lineari
- Intervento generico

Totale mq. Passo Carraio

Tot. superficie mq.

Totale mq. Piazzola

Totale superf. della rampa/e
+p.c. o piazzola finale mq.

Costo orientativo € 520,00

Materiale suggerito: **Tipo LogesVetEvolution**

Data del sopralluogo: 15/07/2019



N. Intervento

0605

VERDI GIUSEPPE, via

Descrizione prestazionale dell'intervento

Adeguamento di attraversamento pedonale tramite **nuova realizzazione di segnaletica tattile a pavimento** (segnale pericolo valicabile), **posta trasversalmente alla direzione** di marcia. La segnaletica tattile di profondità 40 cm e larghezza uguale alla zebra, serve ad evidenziare la delimitazione tra sede pedonale e carrabile. In caso di isola salvagente, la segnaletica sarà ripetuta all'inizio e alla fine dell'isola come preavviso di attenzione; ciascuna di queste bande avrà una profondità minima di 40 cm.

ATTENZIONE !

Il materiale da utilizzarsi deve essere consono al contesto in cui si trova. Sono da evitarsi materiali in gomma incollati ma bensì piastrelle di ceramica, pietra lavorata in superficie o materiale autobloccante. Prevedere sempre l'intercettazione sul marciapiede quando si è in presenza di un attraversamento.

Criticità

Assenza di **segnalazione tattile** per non vedenti in prossimità di **attraversamento pedonale** posto in **senso ortogonale al senso di marcia**.

Foto del rilievo



Esempio

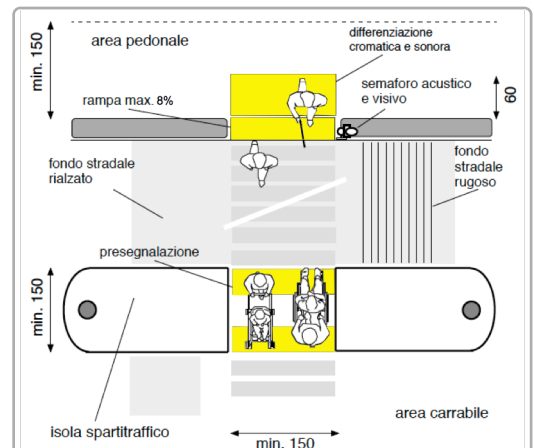

Riferimenti alla normativa nazionale

Legge 118/1971 art. 27
Legge 104/1992 art. 24
D.P.R. 503/96 art. 4 - 5
Legge 67/06 art. 1 comma 2
ISO/TC 59/SC 16 n° 140
ISO/FDIS 23599:2012 (E)
CEN/TS 15209

Legge 41/1986 art. 32
D.M. 236/89 art. 4.2.1 - 8.2
D.P.R. 380/01 art. 76 comma 8

Note integrative:

DIMENSIONI DELL'INTERVENTO

- Oggetti - Metri lineari
- Intervento generico

Totale mq. Passo Carraio

Tot. superficie mq.

Totale mq. Piazzola

Totale superf. della rampa/e
+p.c. o piazzola finale mq.

Costo orientativo € 390,00

Materiale suggerito: **Tipo LogesVetEvolution**

Data del sopralluogo: 15/07/2019



N. Intervento

0606

VERDI GIUSEPPE, via

Descrizione prestazionale dell'intervento

Adeguamento passo carraio tramite realizzazione di marciapiedi in **rilevato** (quota accesso immobile) e rampe di raccordo al percorso esistente, con pendenza 5% (massima 8%); il passo carraio sarà completo di elemento di raccordo per il passaggio dei veicoli; la porzione di percorso utile per i pedoni deve essere di larghezza minima 120 cm.

ATTENZIONE !

Occorre fare una buona rasatura della finitura superficiale per evitare di creare altre criticità sulla pavimentazione per le persone con difficoltà motorie.

Criticità

Passo carraio inadeguato

Foto del rilievo



Esempio

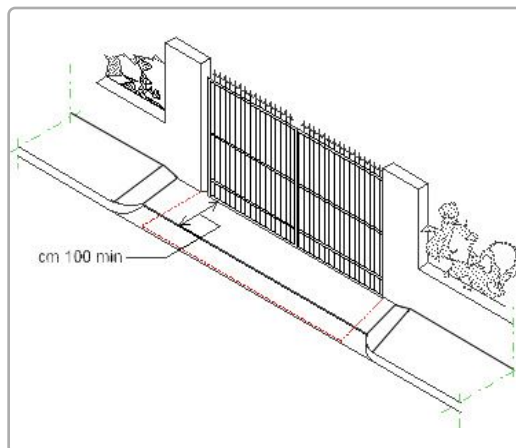

Riferimenti alla normativa nazionale

Legge 118/1971 art. 27
Legge 41/1986 art. 32
Legge 104/1992 art. 24
D.P.R. 380/2001 art. 82
D.M. 236/89 art. 4.2.1 - 8.2.1
D.P.R. 503/96 art. 4 - 5

Note integrative:

DIMENSIONI DELL'INTERVENTO

- Oggetti - Metri lineari
- Intervento generico

Totale mq. Passo Carraio

Tot. superficie mq. **4,80**

Totale mq. Piazzola

Totale superf. della rampa/e
+p.c. o piazzola finale mq.

Costo orientativo €. 432,00

Materiale suggerito: **Asfalto**

Data del sopralluogo: 29/06/2019



VERDI GIUSEPPE, via

N. Intervento

0607

Descrizione prestazionale dell'intervento

Adeguamento della pavimentazione dissestata tramite **demolizione e rifacimento del tappetino d'usura o sostituzione di parte di essa**, con finitura tale da rendere il piano di calpestio perfettamente complanare e raccordato adeguatamente alla pavimentazione esistente.

-

ATTENZIONE !

Occorre fare una buona rasatura della finitura superficiale per evitare di creare altre criticità sulla pavimentazione per le persone con difficoltà motorie.

Criticità

Presenza di sconnessioni, buche isolate, deformazioni della pavimentazione esistente, assenza di porzioni di essa.

Foto del rilievo



Esempio

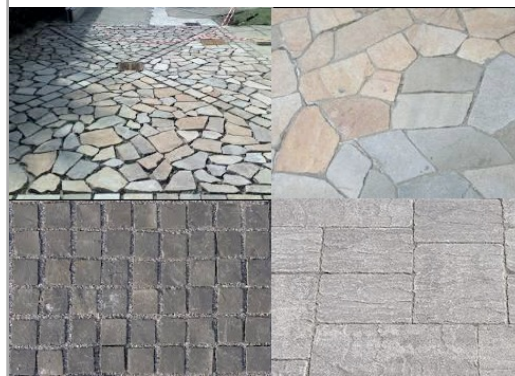

Riferimenti alla normativa nazionale

Legge 118/1971 art. 27
Legge 41/1986 art. 32
Legge 104/1992 art. 24
D.P.R. 380/2001 art. 82
D.M. 236/89 art. 4.2.1 - 8.2.1
D.P.R. 503/96 art. 4 - 5

Note integrative:

DIMENSIONI DELL'INTERVENTO

- Oggetti - Metri lineari
- Intervento generico

Totale mq. Passo Carraio

Tot. superficie mq. **2,00**

Totale mq. Piazzola

Totale superf. della rampa/e
+p.c. o piazzola finale mq.

Costo orientativo €. 78,00

Materiale suggerito: **Asfalto**

Data del sopralluogo: 29/06/2019



N. Intervento

0608

VERDI GIUSEPPE, via

Descrizione prestazionale dell'intervento

Adeguamento dell'attraversamento tramite **demolizione e rifacimento di porzioni di pavimentazione**, di raccordi agli elementi tecnologici presenti, al fine di garantire l'accessibilità per i pedoni; successiva realizzazione di zebre verniciate.

ATTENZIONE !

Occorre fare una buona rasatura della finitura superficiale per evitare di creare altre criticità sulla pavimentazione derivanti da diverse sovrapposizioni di bitume, pessimi raccordi con l'impiantistica sotterranea.

Criticità

Attraversamento pedonale con pavimentazione inadeguata per la **presenza di sconnessioni**, chiusini/caditoie non raccordati con la pavimentazione esistente

Foto del rilievo



Esempio

Nessuna immagine di supporto

Riferimenti alla normativa nazionale

Legge 118/1971 art. 27
Legge 41/1986 art. 32
Legge 104/1992 art. 24
D.P.R. 380/2001 art. 82
D.M. 236/89 art. 4.2.1 - 8.2.1
D.P.R. 503/96 art. 4 - 5

Note integrative:

DIMENSIONI DELL'INTERVENTO

- Oggetti - Metri lineari
- Intervento generico

Totale mq. Passo Carraio

Tot. superficie mq. **15,03**

Totale mq. Piazzola

Totale superf. della rampa/e
+p.c. o piazzola finale mq.

Costo orientativo €. 856,71

Materiale suggerito: **Asfalto**

Data del sopralluogo: 29/06/2019



N. Intervento

0609

VERDI GIUSEPPE, via

Descrizione prestazionale dell'intervento

Adeguamento di attraversamento pedonale tramite **nuova realizzazione di segnaletica tattile a pavimento** (segnale pericolo valicabile), **posta trasversalmente alla direzione di marcia**. La segnaletica tattile di profondità 40 cm e larghezza uguale alla zebra, serve ad evidenziare la delimitazione tra sede pedonale e carrabile. In caso di isola salvagente, la segnaletica sarà ripetuta all'inizio e alla fine dell'isola come preavviso di attenzione; ciascuna di queste bande avrà una profondità minima di 40 cm.

ATTENZIONE !

Il materiale da utilizzarsi deve essere consono al contesto in cui si trova. Sono da evitarsi materiali in gomma incollati ma bensì piastrelle di ceramica, pietra lavorata in superficie o materiale autobloccante. Prevedere sempre l'intercettazione sul marciapiede quando si è in presenza di un attraversamento.

Criticità

Assenza di **segnalazione tattile** per non vedenti in prossimità di **attraversamento pedonale** posto in **senso ortogonale al senso di marcia**.

Foto del rilievo



Esempio

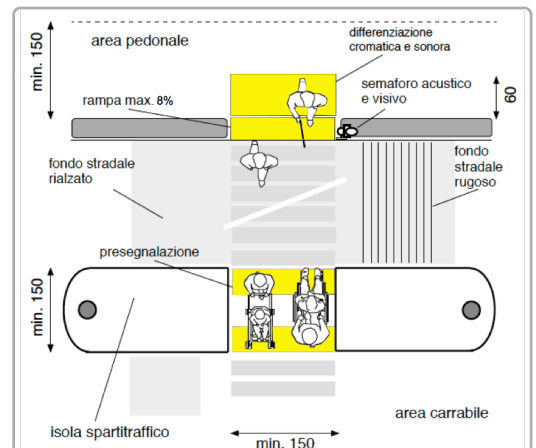

Riferimenti alla normativa nazionale

Legge 118/1971 art. 27
Legge 104/1992 art. 24
D.P.R. 503/96 art. 4 - 5
Legge 67/06 art. 1 comma 2
ISO/TC 59/SC 16 n° 140
ISO/FDIS 23599:2012 (E)
CEN/TS 15209

Legge 41/1986 art. 32
D.M. 236/89 art. 4.2.1 - 8.2
D.P.R. 380/01 art. 76 comma 8

Note integrative:

DIMENSIONI DELL'INTERVENTO

- Oggetti - Metri lineari
- Intervento generico

Totale mq. Passo Carraio

Tot. superficie mq.

Totale mq. Piazzola

Totale superf. della rampa/e
+p.c. o piazzola finale mq.

Costo orientativo € 325,00

Materiale suggerito: **Tipo LogesVetEvolution**

Data del sopralluogo: 15/07/2019



VERDI GIUSEPPE, via

Descrizione prestazionale dell'intervento

Nuova realizzazione di attraversamento pedonale rialzato rispetto alla quota della sede carrabile, al fine di favorire la continuità del percorso pedonale e aumentare il livello di sicurezza dei pedoni; il raccordo con la sede carrabile a raso avverrà tramite ampio dissuasore di velocità, realizzato con materiale e finitura tali da pre-segnalare adeguatamente l'attraversamento. L'attraversamento sarà completo di eventuali raccordi al percorso pedonale esistente e di segnaletica tattile a pavimento (segnale pericolo valicabile) ad evidenziare la delimitazione tra sede pedonale e carrabile; realizzazione di zebraure di larghezza minima 250 cm.

La pavimentazione utilizzata, sarà la medesima già presente.

ATTENZIONE !

Per quanto attiene alle caratteristiche dimensionali dell'attraversamento, si conferma che un'altezza della piattaforma di 10 cm costituisce un adeguato compromesso fra le esigenze dei pedoni e quelle degli automobilisti. La lunghezza della piattaforma può variare anche in modo considerevole, in relazione alla posizione dell'attraversamento, alla consistenza dei flussi pedonali e alla composizione dei flussi veicolari. Per le strade locali si consiglia una lunghezza media della piattaforma di 4-5 m, che può essere occasionalmente aumentata in corrispondenza di flussi pedonali intensi o di passaggi frequenti di mezzi pesanti. Occorre fare una buona rasatura della finitura superficiale per evitare di creare altre criticità sulla pavimentazione derivanti da diverse sovrapposizioni di bitume, pessimi raccordi con l'impiantistica sotterranea.

Riferimenti alla normativa nazionale

Legge 118/1971 art. 27
Legge 41/1986 art. 32
Legge 104/1992 art. 24
D.P.R. 380/2001 art. 82
D.P.R. 503/96 art. 6
D.L. 285/1992 srt. 40 comma 11 (CdS)

Note integrative:

Rialzare anche questo attraversamento.

Materiale suggerito: **Asfalto**

Criticità

Assenza di attraversamento pedonale rialzato.

Foto del rilievo



Esempio

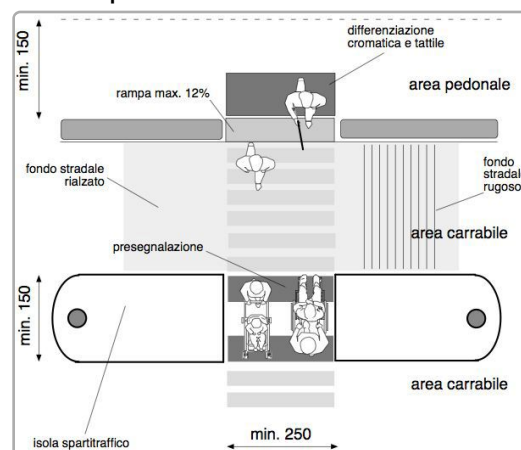

DIMENSIONI DELL'INTERVENTO

- Oggetti - Metri lineari
- Intervento generico

Totale mq. Passo Carraio

Tot. superficie mq. **30,00**

Totale mq. Piazzola

Totale superf. della rampa/e
+p.c. o piazzola finale mq.

Costo orientativo € 5.100,00

Data del sopralluogo: 29/06/2019



VERDI GIUSEPPE, via

Descrizione prestazionale dell'intervento

Demolizione della rampa esistente e **ricostruzione** della stessa con pendenza longitudinale tale da consentirne l'agevole superamento da parte di tutti (preferibilmente inferiore/uguale al 5%), e pendenza trasversale non superiore all'1%.

La pavimentazione dovrà essere antisdrucchiolevole, uniforme e compatta.

La rampa dovrà avere larghezza non inferiore a cm 120 (se possibile larghezza 150 cm). Per lunghezze superiori a 10 m è necessario interrompere la rampa con un piano orizzontale intermedio di dimensioni non inferiori a cm 150x150.

Quando la differenza di quota fra i due piani (pedonale e carrabile) è maggiore di cm 20, si suggerisce di corredarla con cordolo battiruota o elemento di medesima risposta funzionale, nonché di corrimano, su almeno uno dei lati, visivamente percepibile anche a distanza al fine di ottenere anche una buona presegnalazione per ipovedenti.

ATTENZIONE !

Occorre fare una buona rasatura della finitura superficiale (attraverso la compattazione e la rullatura del materiale) per evitare di creare altre criticità sulla pavimentazione per le persone con difficoltà motorie. Ovvero non creare spessori e fonti di inciampo.

Il materiale del corrimano dovrebbe avere caratteristiche antisdrucchiolevoli ed essere piacevole al tatto. Il materiale non deve trasmettere un calore eccessivo quando esposto lungamente al sole.

Riferimenti alla normativa nazionale

Legge 118/1971 art. 27

Legge 41/1986 art. 32

Legge 104/1992 art. 24

D.M. 236/89 art. 4.1.11 - 4.2.1 - 8.2.1

D.P.R. 503/96 art. 4 - 5

Legge 104/92 art. 24

D.P.R. 380/01 art. 76 com.7

Note integrative:

Materiale suggerito: **Asfalto**

Criticità

Scivolo con **pendenza eccessiva**

Foto del rilievo



Esempio

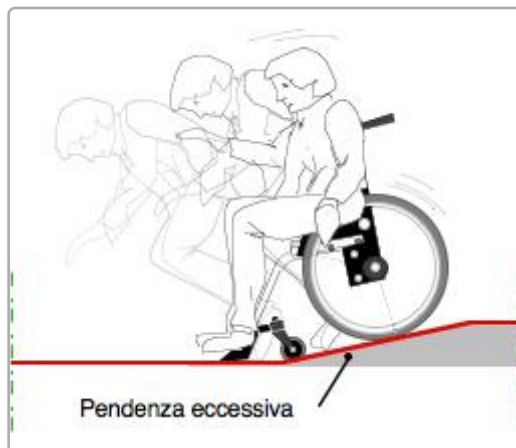

DIMENSIONI DELL'INTERVENTO

- Oggetti - Metri lineari
- Intervento generico

Totale mq. Passo Carraio

Tot. superficie mq.

Totale mq. Piazzola

Totale superf. della rampa/e
+p.c. o piazzola finale mq.

4,86

Costo orientativo €. 535,04

Data del sopralluogo: 29/06/2019



VERDI GIUSEPPE, via

Descrizione prestazionale dell'intervento

Demolizione della rampa esistente e **ricostruzione** della stessa con pendenza longitudinale tale da consentirne l'agevole superamento da parte di tutti (preferibilmente inferiore/uguale al 5%), e pendenza trasversale non superiore all'1%.

La pavimentazione dovrà essere antisdrucchiolevole, uniforme e compatta.

La rampa dovrà avere larghezza non inferiore a cm 120 (se possibile larghezza 150 cm). Per lunghezze superiori a 10 m è necessario interrompere la rampa con un piano orizzontale intermedio di dimensioni non inferiori a cm 150x150.

Quando la differenza di quota fra i due piani (pedonale e carrabile) è maggiore di cm 20, si suggerisce di corredarla con cordolo battiruota o elemento di medesima risposta funzionale, nonché di corrimano, su almeno uno dei lati, visivamente percepibile anche a distanza al fine di ottenere anche una buona presegnalazione per ipovedenti.

ATTENZIONE !

Occorre fare una buona rasatura della finitura superficiale (attraverso la compattazione e la rullatura del materiale) per evitare di creare altre criticità sulla pavimentazione per le persone con difficoltà motorie. Ovvero non creare spessori e fonti di inciampo.

Il materiale del corrimano dovrebbe avere caratteristiche antisdrucchiolevoli ed essere piacevole al tatto. Il materiale non deve trasmettere un calore eccessivo quando esposto lungamente al sole.

Riferimenti alla normativa nazionale

Legge 118/1971 art. 27

Legge 41/1986 art. 32

Legge 104/1992 art. 24

D.M. 236/89 art. 4.1.11 - 4.2.1 - 8.2.1

D.P.R. 503/96 art. 4 - 5

Legge 104/92 art. 24

D.P.R. 380/01 art. 76 com.7

Note integrative:

Materiale suggerito: **Asfalto**

Criticità

Scivolo con **pendenza eccessiva**

Foto del rilievo



Esempio

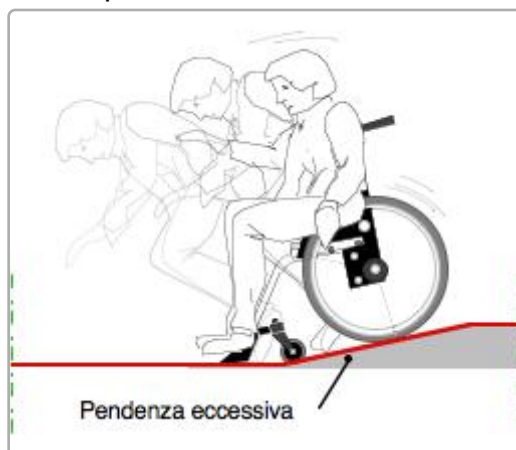

DIMENSIONI DELL'INTERVENTO

- Oggetti - Metri lineari
- Intervento generico

Totale mq. Passo Carraio

Tot. superficie mq.

Totale mq. Piazzola

Totale superf. della rampa/e
+p.c. o piazzola finale mq.

5,47

Costo orientativo €. 601,92

Data del sopralluogo: 29/06/2019



N. Intervento

0613

VERDI GIUSEPPE, via

Descrizione prestazionale dell'intervento

Rimozione o potatura dei rami fino ad un'altezza minima di cm 220 da terra e creazione di un passaggio minimo di cm 120 di larghezza.

ATTENZIONE !

I proprietari confinanti hanno l'obbligo di mantenere le siepi in modo da non restringere o danneggiare la strada o l'autostrada e di tagliare i rami delle piante che si protendono oltre il confine stradale e che nascondono la segnaletica o che ne compromettono comunque la leggibilità dalla distanza e dalla angolazione necessarie.

Riferimenti alla normativa nazionale

Legge 118/1971 art. 27
Legge 41/1986 art. 32
Legge 104/1992 art. 24
D.M. 236/89 art. 4.2.1 - 8.2
D.P.R. 503/96 art. 4 - 5
D.L. 285/92 art.29 (CdS)

Note integrative:

Materiale suggerito:

Criticità

Ostacolo costituito da **fioriera, albero o cespuglio**

Foto del rilievo



Esempio

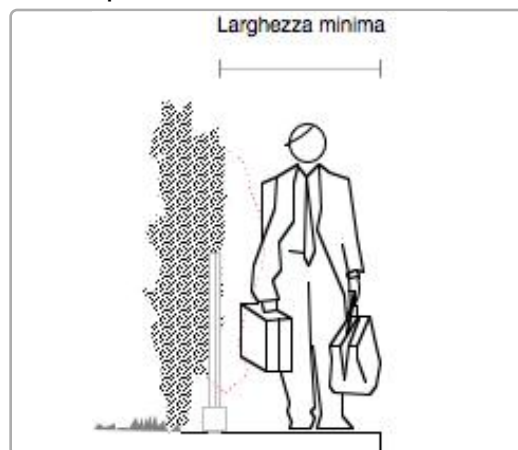

DIMENSIONI DELL'INTERVENTO

- Oggetti - Metri lineari
- Intervento generico
Totale mq. Passo Carraio
Tot. superficie mq.
Totale mq. Piazzola
Totale superf. della rampa/e
+p.c. o piazzola finale mq.

Costo orientativo €. 460,00

Data del sopralluogo: 15/07/2019



VERDI GIUSEPPE, via

Descrizione prestazionale dell'intervento

Adeguamento di attraversamento pedonale tramite **nuova realizzazione di segnaletica tattile a pavimento** (segnale pericolo valicabile), **posta trasversalmente alla direzione** di marcia. La segnaletica tattile di profondità 40 cm e larghezza uguale alla zebra, serve ad evidenziare la delimitazione tra sede pedonale e carrabile. In caso di isola salvagente, la segnaletica sarà ripetuta all'inizio e alla fine dell'isola come preavviso di attenzione; ciascuna di queste bande avrà una profondità minima di 40 cm.

ATTENZIONE !

Il materiale da utilizzarsi deve essere consono al contesto in cui si trova. Sono da evitarsi materiali in gomma incollati ma bensì piastrelle di ceramica, pietra lavorata in superficie o materiale autobloccante.

Prevedere sempre l'intercettazione sul marciapiede quando si è in presenza di un attraversamento.

Criticità

Assenza di **segnalazione tattile** per non vedenti in prossimità di **attraversamento pedonale** posto in **senso ortogonale al senso di marcia**.

Foto del rilievo



Esempio

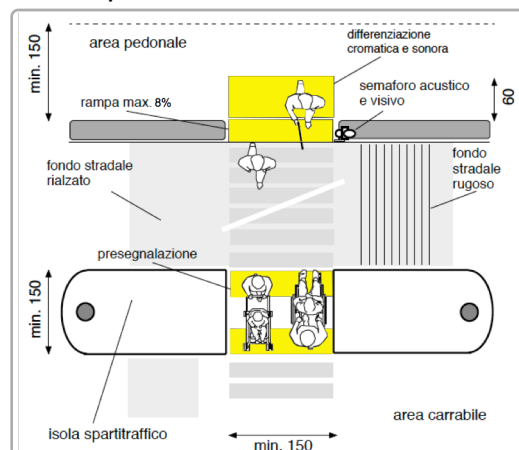

Riferimenti alla normativa nazionale

Legge 118/1971 art. 27
Legge 104/1992 art. 24
D.P.R. 503/96 art. 4 - 5
Legge 67/06 art. 1 comma 2
ISO/TC 59/SC 16 n° 140
ISO/FDIS 23599:2012 (E)
CEN/TS 15209

Legge 41/1986 art. 32
D.M. 236/89 art. 4.2.1 - 8.2
D.P.R. 380/01 art. 76 comma 8

Note integrative:

DIMENSIONI DELL'INTERVENTO

- Oggetti - Metri lineari
- Intervento generico

Totale mq. Passo Carraio

Tot. superficie mq.

Totale mq. Piazzola

Totale superf. della rampa/e
+p.c. o piazzola finale mq.

Costo orientativo € 780,00

Materiale suggerito: **Tipo LogesVetEvolution**

Data del sopralluogo: 15/07/2019



N. Intervento

0615

VERDI GIUSEPPE, via

Descrizione prestazionale dell'intervento

Eliminazione del dislivello attraverso la **demolizione e ricomposizione** della pavimentazione preesistente con maggiore complanarità fra il percorso pedonale ed il percorso carrabile.

ATTENZIONE !

Occorre fare una buona rasatura della finitura superficiale per evitare di creare altre criticità sulla pavimentazione per le persone con difficoltà motorie.

Criticità

Dislivello causato da gradino **max 2,5 cm**

Foto del rilievo



Esempio

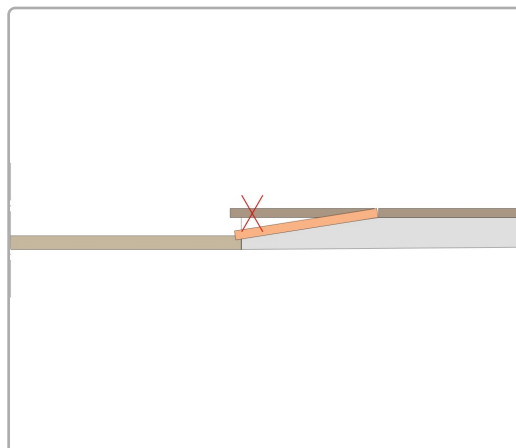

Riferimenti alla normativa nazionale

Legge 118/1971 art. 27
Legge 41/1986 art. 32
Legge 104/1992 art. 24
D.M. 236/89 art. 4.1.11 - 4.2.1 - 8.2.1
D.P.R. 503/96 art. 4 - 5

Note integrative:

DIMENSIONI DELL'INTERVENTO

- Oggetti - Metri lineari
- Intervento generico
Totale mq. Passo Carraio
Tot. superficie mq.
Totale mq. Piazzola
Totale superf. della rampa/e
+p.c. o piazzola finale mq. **1,00**

Costo orientativo €. 134,00

Materiale suggerito: **Asfalto**

Data del sopralluogo: 29/06/2019



VERDI GIUSEPPE, via

N. Intervento

0616

Descrizione prestazionale dell'intervento

Eliminazione del dislivello attraverso la realizzazione di un raccordo della pavimentazione con l'area carrabile mediante la **sovrapposizione di uno strato bituminoso** su tutta la larghezza del marciapiede.

ATTENZIONE !

Occorre fare una buona rasatura della finitura superficiale (attraverso la compattazione e la rullatura del materiale) per evitare di creare altre criticità sulla pavimentazione per le persone con difficoltà motorie. Ovvero non creare spessori e fonti di inciampo.

Criticità

Dislivello causato da **gradino max 2,5 cm**

Foto del rilievo



Esempio

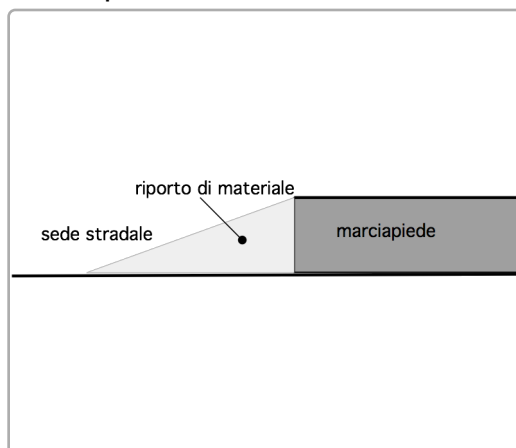

Riferimenti alla normativa nazionale

Legge 118/1971 art. 27
Legge 41/1986 art. 32
Legge 104/1992 art. 24
D.M. 236/89 art. 4.1.11 - 8.1.11
D.P.R. 503/96 art. 7

Note integrative:

DIMENSIONI DELL'INTERVENTO

- Oggetti - Metri lineari
- Intervento generico
Totale mq. Passo Carraio
Tot. superficie mq.
Totale mq. Piazzola
Totale superf. della rampa/e
+p.c. o piazzola finale mq. **1,00**

Costo orientativo €. 70,00

Materiale suggerito: **Asfalto**

Data del sopralluogo: 15/07/2019



VERDI GIUSEPPE, via

N. Intervento

0617

Descrizione prestazionale dell'intervento

Adeguamento della pavimentazione dissestata tramite **demolizione e rifacimento del tappetino d'usura o sostituzione di parte di essa**, con finitura tale da rendere il piano di calpestio perfettamente complanare e raccordato adeguatamente alla pavimentazione esistente.

-

ATTENZIONE !

Occorre fare una buona rasatura della finitura superficiale per evitare di creare altre criticità sulla pavimentazione per le persone con difficoltà motorie.

Criticità

Presenza di sconnessioni, buche isolate, deformazioni della pavimentazione esistente, assenza di porzioni di essa.

Foto del rilievo



Esempio

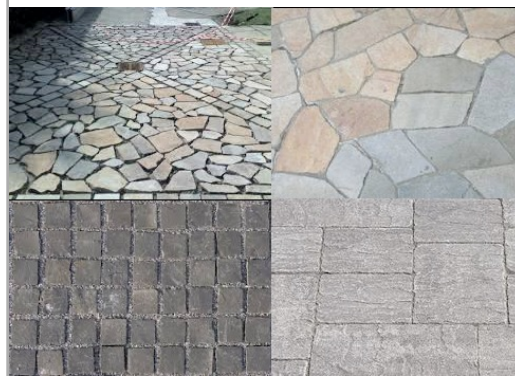

Riferimenti alla normativa nazionale

Legge 118/1971 art. 27
Legge 41/1986 art. 32
Legge 104/1992 art. 24
D.P.R. 380/2001 art. 82
D.M. 236/89 art. 4.2.1 - 8.2.1
D.P.R. 503/96 art. 4 - 5

Note integrative:

DIMENSIONI DELL'INTERVENTO

- Oggetti - Metri lineari
- Intervento generico

Totale mq. Passo Carraio

Tot. superficie mq. **1,50**

Totale mq. Piazzola

Totale superf. della rampa/e
+p.c. o piazzola finale mq.

Costo orientativo €. 58,50

Materiale suggerito: **Asfalto**

Data del sopralluogo: 29/06/2019



N. Intervento

0618

VERDI GIUSEPPE, via

Descrizione prestazionale dell'intervento

Realizzazione di **marciapiede** o camminamento previa demolizione dell'esistente. Con superficie calpestabile compatta ed omogenea. La pendenza trasversale non dovrà superare l'1%. La larghezza del percorso non dovrà essere inferiore a cm 150.

ATTENZIONE !

Occorre fare una buona rasatura della finitura superficiale (attraverso la compattazione e la rullatura del materiale) per evitare di creare altre criticità sulla pavimentazione per le persone con difficoltà motorie. Ovvero non creare spessori e fonti di inciampo.

Criticità

Sconnessione generalizzata della pavimentazione

Foto del rilievo



Esempio

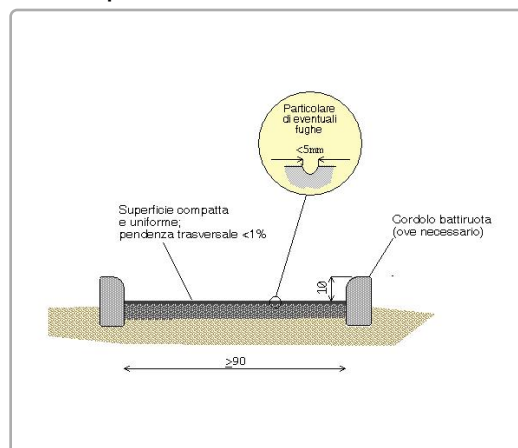

Riferimenti alla normativa nazionale

Legge 118/1971 art. 27
Legge 41/1986 art. 32
Legge 104/1992 art. 24
D.M. 236/89 art. 4.2.1 - 4.2.2 - 8.2.1 - 8.2.2
D.P.R. 503/96 art. 4 - 5

Note integrative:

DIMENSIONI DELL'INTERVENTO

- Oggetti - Metri lineari
- Intervento generico

Totale mq. Passo Carraio

Tot. superficie mq. **8,00**

Totale mq. Piazzola

Totale superf. della rampa/e
+p.c. o piazzola finale mq.

Costo orientativo €. 711,44

Materiale suggerito: **Asfalto**

Data del sopralluogo: 29/06/2019



N. Intervento

0619

VERDI GIUSEPPE, via

Descrizione prestazionale dell'intervento

Realizzazione di **marciapiede** o camminamento previa demolizione dell'esistente. Con superficie calpestabile compatta ed omogenea. La pendenza trasversale non dovrà superare l'1%. La larghezza del percorso non dovrà essere inferiore a cm 150.

ATTENZIONE !

Occorre fare una buona rasatura della finitura superficiale (attraverso la compattazione e la rullatura del materiale) per evitare di creare altre criticità sulla pavimentazione per le persone con difficoltà motorie. Ovvero non creare spessori e fonti di inciampo.

Criticità

Sconnessione generalizzata della pavimentazione

Foto del rilievo



Esempio

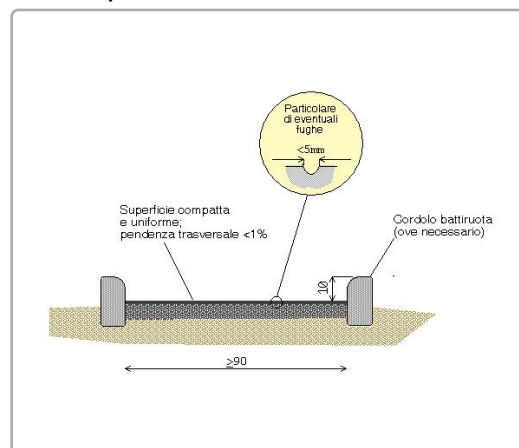

Riferimenti alla normativa nazionale

Legge 118/1971 art. 27
Legge 41/1986 art. 32
Legge 104/1992 art. 24
D.M. 236/89 art. 4.2.1 - 4.2.2 - 8.2.1 - 8.2.2
D.P.R. 503/96 art. 4 - 5

Note integrative:

Presenti anche radici degli alberi

DIMENSIONI DELL'INTERVENTO

- Oggetti - Metri lineari
- Intervento generico

Totale mq. Passo Carraio

Tot. superficie mq. **36,00**

Totale mq. Piazzola

Totale superf. della rampa/e
+p.c. o piazzola finale mq.

Costo orientativo €. 3.201,48

Data del sopralluogo: 29/06/2019

Materiale suggerito: **Asfalto**



N. Intervento

0620

VERDI GIUSEPPE, via

Descrizione prestazionale dell'intervento

Riduzione delle radici, **demolizione e ripristino** di parte della pavimentazione, tramite stesura del tappetino d'usura di spessore fino a 6 cm, al fine di ottenere il piano di calpestio con pendenza longitudinale non superiore al 5% e trasversale non superiore all'1%.

Se la soluzione non risolve il problema, può essere necessario adottare un marciapiede a raso che consenta alle persone di scendere sulla sede stradale (soluzione non sufficientemente cautelativa nei confronti del pedone) oppure individuare attraversamenti pedonali che consentano di proseguire il percorso sull'altro lato.

-

ATTENZIONE !

Occorre fare una buona rasatura della finitura superficiale per evitare di creare altre criticità sulla pavimentazione per le persone con difficoltà motorie.

Riferimenti alla normativa nazionale

Legge 118/1971 art. 27
Legge 41/1986 art. 32
Legge 104/1992 art. 24
D.P.R. 380/2001 art. 82
D.M. 236/89 art. 4.2.1 - 8.2.1
D.P.R. 503/96 art. 4 - 5

Note integrative:

Materiale suggerito: **Asfalto**

Criticità

Pavimentazione sconnessa/deformata per la **presenza di radici affioranti**

Foto del rilievo



Esempio



DIMENSIONI DELL'INTERVENTO

- Oggetti - Metri lineari
- Intervento generico

Totale mq. Passo Carraio

Tot. superficie mq. **1,20**

Totale mq. Piazzola

Totale superf. della rampa/e
+p.c. o piazzola finale mq.

Costo orientativo €. 86,40

Data del sopralluogo: 29/06/2019



N. Intervento

0621

VERDI GIUSEPPE, via

Descrizione prestazionale dell'intervento

Riduzione delle radici, **demolizione e ripristino** di parte della pavimentazione, tramite stesura del tappetino d'usura di spessore fino a 6 cm, al fine di ottenere il piano di calpestio con pendenza longitudinale non superiore al 5% e trasversale non superiore all'1%.

Se la soluzione non risolve il problema, può essere necessario adottare un marciapiede a raso che consenta alle persone di scendere sulla sede stradale (soluzione non sufficientemente cautelativa nei confronti del pedone) oppure individuare attraversamenti pedonali che consentano di proseguire il percorso sull'altro lato.

-

ATTENZIONE !

Occorre fare una buona rasatura della finitura superficiale per evitare di creare altre criticità sulla pavimentazione per le persone con difficoltà motorie.

Riferimenti alla normativa nazionale

Legge 118/1971 art. 27
Legge 41/1986 art. 32
Legge 104/1992 art. 24
D.P.R. 380/2001 art. 82
D.M. 236/89 art. 4.2.1 - 8.2.1
D.P.R. 503/96 art. 4 - 5

Note integrative:

Materiale suggerito: **Asfalto**

Criticità

Pavimentazione sconnessa/deformata per la **presenza di radici affioranti**

Foto del rilievo



Esempio



DIMENSIONI DELL'INTERVENTO

- Oggetti - Metri lineari
- Intervento generico

Totale mq. Passo Carraio

Tot. superficie mq. **2,40**

Totale mq. Piazzola

Totale superf. della rampa/e
+p.c. o piazzola finale mq.

Costo orientativo €. 172,80

Data del sopralluogo: 29/06/2019



N. Intervento

0622

VERDI GIUSEPPE, via

Descrizione prestazionale dell'intervento

Riduzione delle radici, **demolizione e ripristino** di parte della pavimentazione, tramite stesura del tappetino d'usura di spessore fino a 6 cm, al fine di ottenere il piano di calpestio con pendenza longitudinale non superiore al 5% e trasversale non superiore all'1%.

Se la soluzione non risolve il problema, può essere necessario adottare un marciapiede a raso che consenta alle persone di scendere sulla sede stradale (soluzione non sufficientemente cautelativa nei confronti del pedone) oppure individuare attraversamenti pedonali che consentano di proseguire il percorso sull'altro lato.

-

ATTENZIONE !

Occorre fare una buona rasatura della finitura superficiale per evitare di creare altre criticità sulla pavimentazione per le persone con difficoltà motorie.

Riferimenti alla normativa nazionale

Legge 118/1971 art. 27
Legge 41/1986 art. 32
Legge 104/1992 art. 24
D.P.R. 380/2001 art. 82
D.M. 236/89 art. 4.2.1 - 8.2.1
D.P.R. 503/96 art. 4 - 5

Note integrative:

Materiale suggerito: **Asfalto**

Criticità

Pavimentazione sconnessa/deformata per la **presenza di radici affioranti**

Foto del rilievo



Esempio



DIMENSIONI DELL'INTERVENTO

- Oggetti - Metri lineari
- Intervento generico

Totale mq. Passo Carraio

Tot. superficie mq. **2,40**

Totale mq. Piazzola

Totale superf. della rampa/e
+p.c. o piazzola finale mq.

Costo orientativo €. 172,80

Data del sopralluogo: 29/06/2019



VERDI GIUSEPPE, via

Descrizione prestazionale dell'intervento

Nuova realizzazione di attraversamento pedonale **a raso**, tramite adeguamento dei raccordi al percorso pedonale esistente e inserimento di segnaletica tattile a pavimento (segnale pericolo valicabile) ad evidenziare la delimitazione tra sede pedonale e carrabile; realizzazione di zebraure di larghezza minima 250 cm. La pavimentazione utilizzata nell'attraversamento, sarà la medesima già presente.

ATTENZIONE !

Occorre fare una buona rasatura della finitura superficiale per evitare di creare altre criticità sulla pavimentazione derivanti da diverse sovrapposizioni di bitume, pessimi raccordi con l'impiantistica sotterranea.

Criticità

Assenza di attraversamento pedonale a raso

Foto del rilievo



Esempio

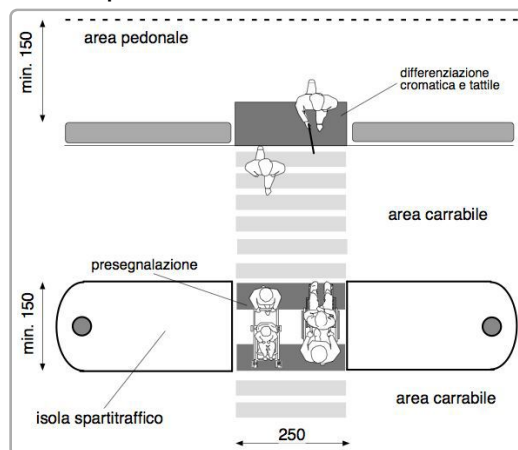

Riferimenti alla normativa nazionale

Legge 118/1971 art. 27
Legge 41/1986 art. 32
Legge 104/1992 art. 24
D.P.R. 380/2001 art. 82
D.P.R. 503/96 art. 6

Note integrative:

DIMENSIONI DELL'INTERVENTO

- Oggetti - Metri lineari
- Intervento generico

Totale mq. Passo Carraio

Tot. superficie mq. **42,50**

Totale mq. Piazzola

Totale superf. della rampa/e
+p.c. o piazzola finale mq.

Costo orientativo €. 13.175,00

Materiale suggerito: **Asfalto**

Data del sopralluogo: 29/06/2019



N. Intervento

0624

VERDI GIUSEPPE, via

Descrizione prestazionale dell'intervento

Nuova realizzazione di attraversamento pedonale **a raso**, tramite adeguamento dei raccordi al percorso pedonale esistente e inserimento di segnaletica tattile a pavimento (segnale pericolo valicabile) ad evidenziare la delimitazione tra sede pedonale e carrabile; realizzazione di zebraure di larghezza minima 250 cm. La pavimentazione utilizzata nell'attraversamento, sarà la medesima già presente.

ATTENZIONE !

Occorre fare una buona rasatura della finitura superficiale per evitare di creare altre criticità sulla pavimentazione derivanti da diverse sovrapposizioni di bitume, pessimi raccordi con l'impiantistica sotterranea.

Criticità

Assenza di attraversamento pedonale a raso

Foto del rilievo



Esempio

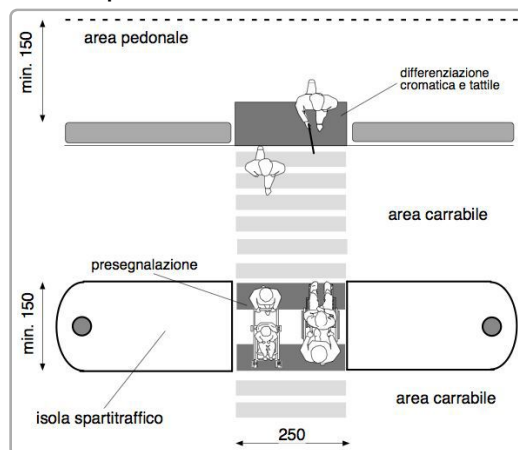

Riferimenti alla normativa nazionale

Legge 118/1971 art. 27
Legge 41/1986 art. 32
Legge 104/1992 art. 24
D.P.R. 380/2001 art. 82
D.P.R. 503/96 art. 6

Note integrative:

DIMENSIONI DELL'INTERVENTO

- Oggetti - Metri lineari
- Intervento generico

Totale mq. Passo Carraio

Tot. superficie mq. **17,50**

Totale mq. Piazzola

Totale superf. della rampa/e
+p.c. o piazzola finale mq.

Costo orientativo €. 5.425,00

Materiale suggerito: **Asfalto**

Data del sopralluogo: 29/06/2019



N. Intervento

0625

VERDI GIUSEPPE, via

Descrizione prestazionale dell'intervento

Realizzazione di **marciapiede** o camminamento previa demolizione dell'esistente. Con superficie calpestabile compatta ed omogenea. La pendenza trasversale non dovrà superare l'1%. La larghezza del percorso non dovrà essere inferiore a cm 150.

ATTENZIONE !

Occorre fare una buona rasatura della finitura superficiale (attraverso la compattazione e la rullatura del materiale) per evitare di creare altre criticità sulla pavimentazione per le persone con difficoltà motorie. Ovvero non creare spessori e fonti di inciampo.

Criticità

Sconnessione generalizzata della pavimentazione

Foto del rilievo



Esempio

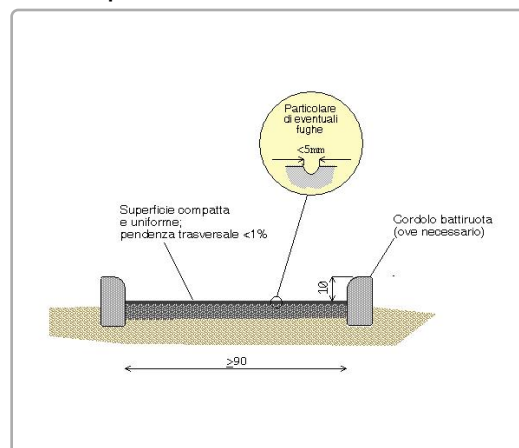

Riferimenti alla normativa nazionale

Legge 118/1971 art. 27
Legge 41/1986 art. 32
Legge 104/1992 art. 24
D.M. 236/89 art. 4.2.1 - 4.2.2 - 8.2.1 - 8.2.2
D.P.R. 503/96 art. 4 - 5

Note integrative:

DIMENSIONI DELL'INTERVENTO

- Oggetti - Metri lineari
- Intervento generico

Totale mq. Passo Carraio

Tot. superficie mq. **7,80**

Totale mq. Piazzola

Totale superf. della rampa/e
+p.c. o piazzola finale mq.

Costo orientativo €. 693,65

Materiale suggerito: **Asfalto**

Data del sopralluogo: 29/06/2019



N. Intervento

0626

VERDI GIUSEPPE, via

Descrizione prestazionale dell'intervento

Realizzazione di **marciapiede** o camminamento previa demolizione dell'esistente. Con superficie calpestabile compatta ed omogenea. La pendenza trasversale non dovrà superare l'1%. La larghezza del percorso non dovrà essere inferiore a cm 150.

ATTENZIONE !

Occorre fare una buona rasatura della finitura superficiale (attraverso la compattazione e la rullatura del materiale) per evitare di creare altre criticità sulla pavimentazione per le persone con difficoltà motorie. Ovvero non creare spessori e fonti di inciampo.

Criticità

Sconnessione generalizzata della pavimentazione

Foto del rilievo



Esempio

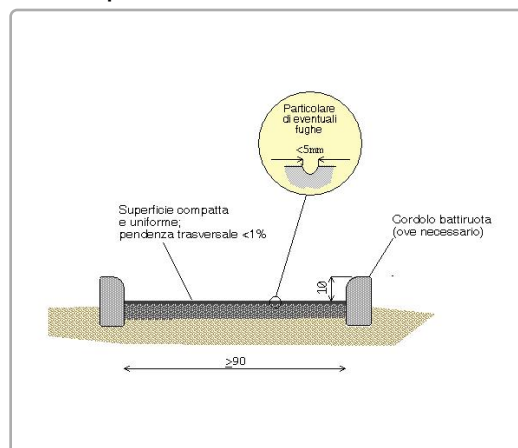

Riferimenti alla normativa nazionale

Legge 118/1971 art. 27
Legge 41/1986 art. 32
Legge 104/1992 art. 24
D.M. 236/89 art. 4.2.1 - 4.2.2 - 8.2.1 - 8.2.2
D.P.R. 503/96 art. 4 - 5

Note integrative:

DIMENSIONI DELL'INTERVENTO

- Oggetti - Metri lineari
- Intervento generico

Totale mq. Passo Carraio

Tot. superficie mq. **15,60**

Totale mq. Piazzola

Totale superf. della rampa/e
+p.c. o piazzola finale mq.

Costo orientativo € 1.387,31

Materiale suggerito: **Asfalto**

Data del sopralluogo: 29/06/2019



N. Intervento

0627

VERDI GIUSEPPE, via

Descrizione prestazionale dell'intervento

Sostituzione della caditoia con nuovo manufatto che verrà incassato e reso perfettamente complanare al pavimento. La caditoia non dovrà presentare fessure tali da costituire ostacolo o pericolo rispetto a ruote, tacchi o bastoni. I vuoti non potranno essere attraversati da sfere di diametro superiore ai 20 mm (preferibilmente non superiore a 15 mm); eventuali fessure parallele dovranno essere poste in senso ortogonale alla principale direzione di marcia.

ATTENZIONE !

Occorre fare una buona rasatura della finitura superficiale per evitare di creare altre criticità sulla pavimentazione per le persone con difficoltà motorie.

Criticità

Caditoia inadeguata

Foto del rilievo



Esempio

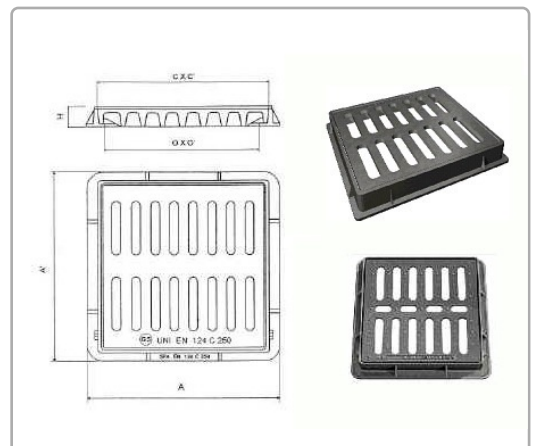

Riferimenti alla normativa nazionale

Legge 118/1971 art. 27
Legge 41/1986 art. 32
Legge 104/1992 art. 24
D.M. 236/89 art. 4.1.2 - 8.1.2
D.P.R. 503/96 art. 4 - 5 - 6 - 16

Note integrative:

DIMENSIONI DELL'INTERVENTO

- Oggetti - Metri lineari
- Intervento generico

Totale mq. Passo Carraio

Tot. superficie mq. **2,25**

Totale mq. Piazzola

Totale superf. della rampa/e
+p.c. o piazzola finale mq.

Costo orientativo €. 591,75

Materiale suggerito: **Ghisa**

Data del sopralluogo: 15/07/2019



VERDI GIUSEPPE, via

Descrizione prestazionale dell'intervento

Adeguamento di attraversamento pedonale tramite **nuova realizzazione di segnaletica tattile a pavimento** (segnale pericolo valicabile), **posta trasversalmente alla direzione** di marcia. La segnaletica tattile di profondità 40 cm e larghezza uguale alla zebra, serve ad evidenziare la delimitazione tra sede pedonale e carrabile. In caso di isola salvagente, la segnaletica sarà ripetuta all'inizio e alla fine dell'isola come preavviso di attenzione; ciascuna di queste bande avrà una profondità minima di 40 cm.

ATTENZIONE !

Il materiale da utilizzarsi deve essere consono al contesto in cui si trova. Sono da evitarsi materiali in gomma incollati ma bensì piastrelle di ceramica, pietra lavorata in superficie o materiale autobloccante. Prevedere sempre l'intercettazione sul marciapiede quando si è in presenza di un attraversamento.

Criticità

Assenza di **segnalazione tattile** per non vedenti in prossimità di **attraversamento pedonale** posto in **senso ortogonale al senso di marcia**.

Foto del rilievo



Esempio

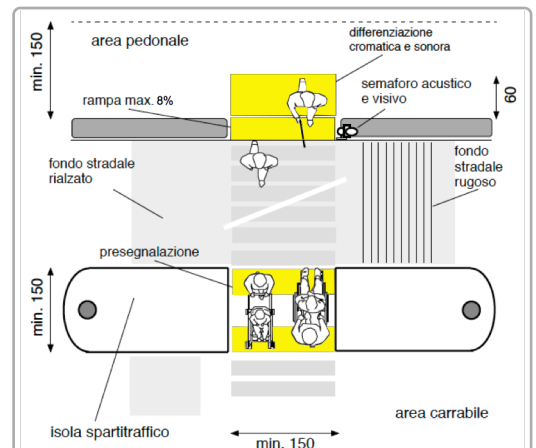

Riferimenti alla normativa nazionale

Legge 118/1971 art. 27
Legge 104/1992 art. 24
D.P.R. 503/96 art. 4 - 5
Legge 67/06 art. 1 comma 2
ISO/TC 59/SC 16 n° 140
ISO/FDIS 23599:2012 (E)
CEN/TS 15209

Legge 41/1986 art. 32
D.M. 236/89 art. 4.2.1 - 8.2
D.P.R. 380/01 art. 76 comma 8

Note integrative:

DIMENSIONI DELL'INTERVENTO

- Oggetti - Metri lineari
- Intervento generico

Totale mq. Passo Carraio

Tot. superficie mq.

Totale mq. Piazzola

Totale superf. della rampa/e
+p.c. o piazzola finale mq.

Costo orientativo € 325,00

Materiale suggerito: **Tipo LogesVetEvolution**

Data del sopralluogo: 15/07/2019



VERDI GIUSEPPE, via

N. Intervento

0629

Descrizione prestazionale dell'intervento

Adeguamento della pavimentazione dissestata tramite **demolizione e rifacimento del tappetino d'usura o sostituzione di parte di essa**, con finitura tale da rendere il piano di calpestio perfettamente complanare e raccordato adeguatamente alla pavimentazione esistente.

-

ATTENZIONE !

Occorre fare una buona rasatura della finitura superficiale per evitare di creare altre criticità sulla pavimentazione per le persone con difficoltà motorie.

Criticità

Presenza di sconnessioni, buche isolate, deformazioni della pavimentazione esistente, assenza di porzioni di essa.

Foto del rilievo



Esempio

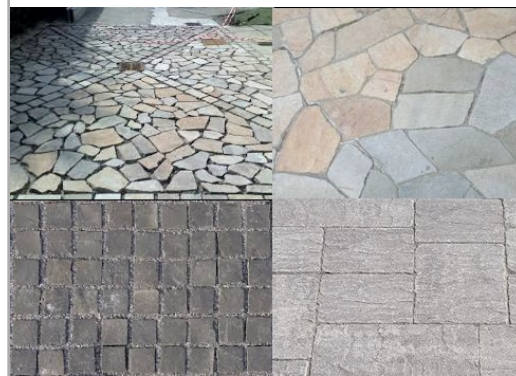

Riferimenti alla normativa nazionale

Legge 118/1971 art. 27
Legge 41/1986 art. 32
Legge 104/1992 art. 24
D.P.R. 380/2001 art. 82
D.M. 236/89 art. 4.2.1 - 8.2.1
D.P.R. 503/96 art. 4 - 5

Note integrative:

DIMENSIONI DELL'INTERVENTO

- Oggetti - Metri lineari
- Intervento generico

Totale mq. Passo Carraio

Tot. superficie mq. **3,75**

Totale mq. Piazzola

Totale superf. della rampa/e
+p.c. o piazzola finale mq.

Costo orientativo €. 146,25

Materiale suggerito: **Asfalto**

Data del sopralluogo: 29/06/2019



VERDI GIUSEPPE, via

N. Intervento

0630

Descrizione prestazionale dell'intervento

Adeguamento della pavimentazione dissestata tramite **demolizione e rifacimento del tappetino d'usura o sostituzione di parte di essa**, con finitura tale da rendere il piano di calpestio perfettamente complanare e raccordato adeguatamente alla pavimentazione esistente.

-

ATTENZIONE !

Occorre fare una buona rasatura della finitura superficiale per evitare di creare altre criticità sulla pavimentazione per le persone con difficoltà motorie.

Criticità

Presenza di sconnessioni, buche isolate, deformazioni della pavimentazione esistente, assenza di porzioni di essa.

Foto del rilievo



Esempio

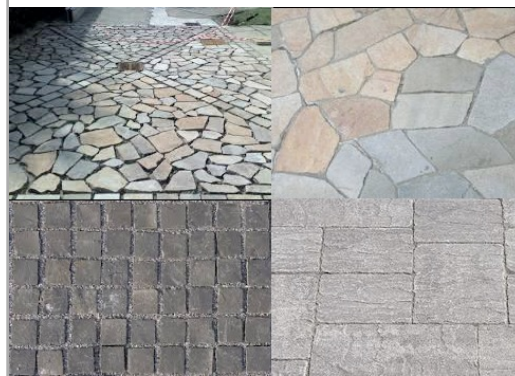

Riferimenti alla normativa nazionale

Legge 118/1971 art. 27
Legge 41/1986 art. 32
Legge 104/1992 art. 24
D.P.R. 380/2001 art. 82
D.M. 236/89 art. 4.2.1 - 8.2.1
D.P.R. 503/96 art. 4 - 5

Note integrative:

DIMENSIONI DELL'INTERVENTO

- Oggetti - Metri lineari
- Intervento generico

Totale mq. Passo Carraio

Tot. superficie mq. **10,00**

Totale mq. Piazzola

Totale superf. della rampa/e
+p.c. o piazzola finale mq.

Costo orientativo €. 390,00

Materiale suggerito: **Asfalto**

Data del sopralluogo: 29/06/2019



VERDI GIUSEPPE, via

N. Intervento

0631

Descrizione prestazionale dell'intervento

Adeguamento della pavimentazione dissestata tramite **demolizione e rifacimento del tappetino d'usura o sostituzione di parte di essa**, con finitura tale da rendere il piano di calpestio perfettamente complanare e raccordato adeguatamente alla pavimentazione esistente.

-

ATTENZIONE !

Occorre fare una buona rasatura della finitura superficiale per evitare di creare altre criticità sulla pavimentazione per le persone con difficoltà motorie.

Criticità

Presenza di sconnessioni, buche isolate, deformazioni della pavimentazione esistente, assenza di porzioni di essa.

Foto del rilievo



Esempio

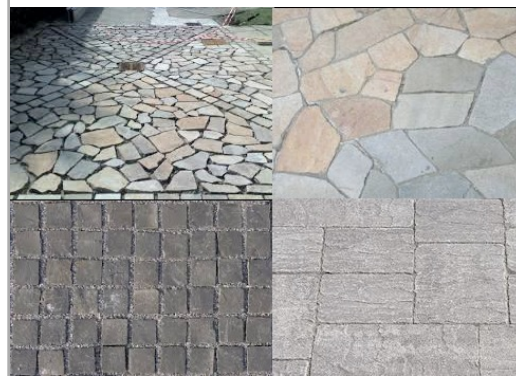

Riferimenti alla normativa nazionale

Legge 118/1971 art. 27
Legge 41/1986 art. 32
Legge 104/1992 art. 24
D.P.R. 380/2001 art. 82
D.M. 236/89 art. 4.2.1 - 8.2.1
D.P.R. 503/96 art. 4 - 5

Note integrative:

DIMENSIONI DELL'INTERVENTO

- Oggetti - Metri lineari
- Intervento generico

Totale mq. Passo Carraio

Tot. superficie mq. **11,00**

Totale mq. Piazzola

Totale superf. della rampa/e
+p.c. o piazzola finale mq.

Costo orientativo €. 429,00

Materiale suggerito: **Asfalto**

Data del sopralluogo: 29/06/2019



N. Intervento

0632

VERDI GIUSEPPE, via

Descrizione prestazionale dell'intervento

Eliminazione del dislivello attraverso la **demolizione e ricomposizione** della pavimentazione preesistente con maggiore complanarità fra il percorso pedonale ed il percorso carrabile.

ATTENZIONE !

Occorre fare una buona rasatura della finitura superficiale per evitare di creare altre criticità sulla pavimentazione per le persone con difficoltà motorie.

Criticità

Dislivello causato da gradino **max 2,5 cm**

Foto del rilievo



Esempio

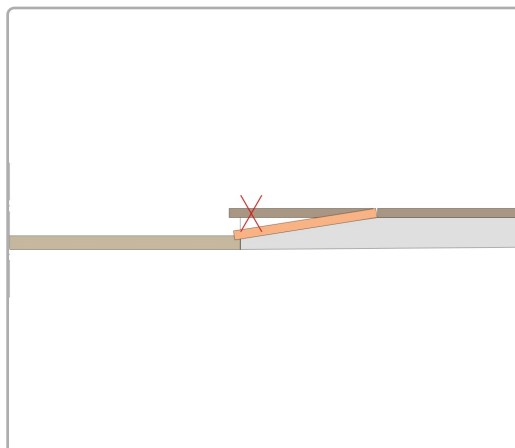

Riferimenti alla normativa nazionale

Legge 118/1971 art. 27
Legge 41/1986 art. 32
Legge 104/1992 art. 24
D.M. 236/89 art. 4.1.11 - 4.2.1 - 8.2.1
D.P.R. 503/96 art. 4 - 5

Note integrative:

DIMENSIONI DELL'INTERVENTO

- Oggetti - Metri lineari
- Intervento generico

Totale mq. Passo Carraio

Tot. superficie mq.

Totale mq. Piazzola

Totale superf. della rampa/e
+p.c. o piazzola finale mq.

0,75

Costo orientativo €. 100,50

Materiale suggerito: **Asfalto**

Data del sopralluogo: 29/06/2019



VERDI GIUSEPPE, via

Descrizione prestazionale dell'intervento

Adeguamento di attraversamento pedonale tramite **nuova realizzazione di segnaletica tattile a pavimento** (segnale pericolo valicabile), **posta trasversalmente alla direzione** di marcia. La segnaletica tattile di profondità 40 cm e larghezza uguale alla zebra, serve ad evidenziare la delimitazione tra sede pedonale e carrabile. In caso di isola salvagente, la segnaletica sarà ripetuta all'inizio e alla fine dell'isola come preavviso di attenzione; ciascuna di queste bande avrà una profondità minima di 40 cm.

ATTENZIONE !

Il materiale da utilizzarsi deve essere consono al contesto in cui si trova. Sono da evitarsi materiali in gomma incollati ma bensì piastrelle di ceramica, pietra lavorata in superficie o materiale autobloccante.

Prevedere sempre l'intercettazione sul marciapiede quando si è in presenza di un attraversamento.

Riferimenti alla normativa nazionale

Legge 118/1971 art. 27

Legge 104/1992 art. 24

D.P.R. 503/96 art. 4 - 5

Legge 67/06 art. 1 comma 2

ISO/TC 59/SC 16 n° 140

ISO/FDIS 23599:2012 (E)

CEN/TS 15209

Legge 41/1986 art. 32

D.M. 236/89 art. 4.2.1 - 8.2

D.P.R. 380/01 art. 76 comma 8

Note integrative:

Materiale suggerito: **Tipo LogesVetEvolution**

Criticità

Assenza di **segnalazione tattile** per non vedenti in prossimità di **attraversamento pedonale** posto in **senso ortogonale al senso di marcia**.

Foto del rilievo



Esempio

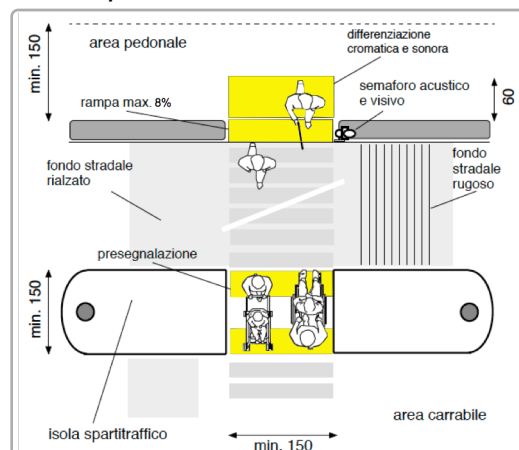

DIMENSIONI DELL'INTERVENTO

- Oggetti - Metri lineari
- Intervento generico

Totale mq. Passo Carraio

Tot. superficie mq.

Totale mq. Piazzola

Totale superf. della rampa/e
+p.c. o piazzola finale mq.

Costo orientativo € 325,00

Data del sopralluogo: 15/07/2019



N. Intervento

0634

VERDI GIUSEPPE, via

Descrizione prestazionale dell'intervento

Riduzione delle radici, **demolizione e ripristino** di parte della pavimentazione, tramite stesura del tappetino d'usura di spessore fino a 6 cm, al fine di ottenere il piano di calpestio con pendenza longitudinale non superiore al 5% e trasversale non superiore all'1%.

Se la soluzione non risolve il problema, può essere necessario adottare un marciapiede a raso che consenta alle persone di scendere sulla sede stradale (soluzione non sufficientemente cautelativa nei confronti del pedone) oppure individuare attraversamenti pedonali che consentano di proseguire il percorso sull'altro lato.

-

ATTENZIONE !

Occorre fare una buona rasatura della finitura superficiale per evitare di creare altre criticità sulla pavimentazione per le persone con difficoltà motorie.

Riferimenti alla normativa nazionale

Legge 118/1971 art. 27
Legge 41/1986 art. 32
Legge 104/1992 art. 24
D.P.R. 380/2001 art. 82
D.M. 236/89 art. 4.2.1 - 8.2.1
D.P.R. 503/96 art. 4 - 5

Note integrative:

Materiale suggerito: **Asfalto**

Criticità

Pavimentazione sconnessa/deformata per la **presenza di radici affioranti**

Foto del rilievo



Esempio



DIMENSIONI DELL'INTERVENTO

- Oggetti - Metri lineari
- Intervento generico

Totale mq. Passo Carraio

Tot. superficie mq. **8,00**

Totale mq. Piazzola

Totale superf. della rampa/e
+p.c. o piazzola finale mq.

Costo orientativo €. 576,00

Data del sopralluogo: 29/06/2019



N. Intervento

0635

VERDI GIUSEPPE, via

Descrizione prestazionale dell'intervento

Riduzione delle radici, **demolizione e ripristino** di parte della pavimentazione, tramite stesura del tappetino d'usura di spessore fino a 6 cm, al fine di ottenere il piano di calpestio con pendenza longitudinale non superiore al 5% e trasversale non superiore all'1%.

Se la soluzione non risolve il problema, può essere necessario adottare un marciapiede a raso che consenta alle persone di scendere sulla sede stradale (soluzione non sufficientemente cautelativa nei confronti del pedone) oppure individuare attraversamenti pedonali che consentano di proseguire il percorso sull'altro lato.

-

ATTENZIONE !

Occorre fare una buona rasatura della finitura superficiale per evitare di creare altre criticità sulla pavimentazione per le persone con difficoltà motorie.

Riferimenti alla normativa nazionale

Legge 118/1971 art. 27
Legge 41/1986 art. 32
Legge 104/1992 art. 24
D.P.R. 380/2001 art. 82
D.M. 236/89 art. 4.2.1 - 8.2.1
D.P.R. 503/96 art. 4 - 5

Note integrative:

Materiale suggerito: **Asfalto**

Criticità

Pavimentazione sconnessa/deformata per la **presenza di radici affioranti**

Foto del rilievo



Esempio



DIMENSIONI DELL'INTERVENTO

- Oggetti - Metri lineari
- Intervento generico

Totale mq. Passo Carraio

Tot. superficie mq. **8,00**

Totale mq. Piazzola

Totale superf. della rampa/e
+p.c. o piazzola finale mq.

Costo orientativo €. 576,00

Data del sopralluogo: 29/06/2019



N. Intervento

0636

VERDI GIUSEPPE, via

Descrizione prestazionale dell'intervento

Riduzione delle radici, **demolizione e ripristino** di parte della pavimentazione, tramite stesura del tappetino d'usura di spessore fino a 6 cm, al fine di ottenere il piano di calpestio con pendenza longitudinale non superiore al 5% e trasversale non superiore all'1%.

Se la soluzione non risolve il problema, può essere necessario adottare un marciapiede a raso che consenta alle persone di scendere sulla sede stradale (soluzione non sufficientemente cautelativa nei confronti del pedone) oppure individuare attraversamenti pedonali che consentano di proseguire il percorso sull'altro lato.

-

ATTENZIONE !

Occorre fare una buona rasatura della finitura superficiale per evitare di creare altre criticità sulla pavimentazione per le persone con difficoltà motorie.

Riferimenti alla normativa nazionale

Legge 118/1971 art. 27
Legge 41/1986 art. 32
Legge 104/1992 art. 24
D.P.R. 380/2001 art. 82
D.M. 236/89 art. 4.2.1 - 8.2.1
D.P.R. 503/96 art. 4 - 5

Note integrative:

Materiale suggerito: **Asfalto**

Criticità

Pavimentazione sconnessa/deformata per la **presenza di radici affioranti**

Foto del rilievo



Esempio



DIMENSIONI DELL'INTERVENTO

- Oggetti - Metri lineari
- Intervento generico

Totale mq. Passo Carraio

Tot. superficie mq. **8,00**

Totale mq. Piazzola

Totale superf. della rampa/e
+p.c. o piazzola finale mq.

Costo orientativo €. 576,00

Data del sopralluogo: 29/06/2019



BRIGATA CESARE BATTISTI, viale

Descrizione prestazionale dell'intervento

Adeguamento di attraversamento pedonale tramite **nuova realizzazione di segnaletica tattile** a pavimento (segnale pericolo valicabile), **posta trasversalmente alla direzione** di marcia. La segnaletica tattile di profondità 40 cm e larghezza uguale alla zebra, serve ad evidenziare la delimitazione tra sede pedonale e carrabile. In caso di isola salvagente, la segnaletica sarà ripetuta all'inizio e alla fine dell'isola come preavviso di attenzione; ciascuna di queste bande avrà una profondità minima di 40 cm.

ATTENZIONE !

Il materiale da utilizzarsi deve essere consono al contesto in cui si trova. Sono da evitarsi materiali in gomma incollati ma bensì piastrelle di ceramica, pietra lavorata in superficie o materiale autobloccante. Prevedere sempre l'intercettazione sul marciapiede quando si è in presenza di un attraversamento.

Criticità

Assenza di **segnalazione tattile** per non vedenti in prossimità di **attraversamento pedonale** posto in **senso ortogonale al senso di marcia**.

Foto del rilievo



Esempio

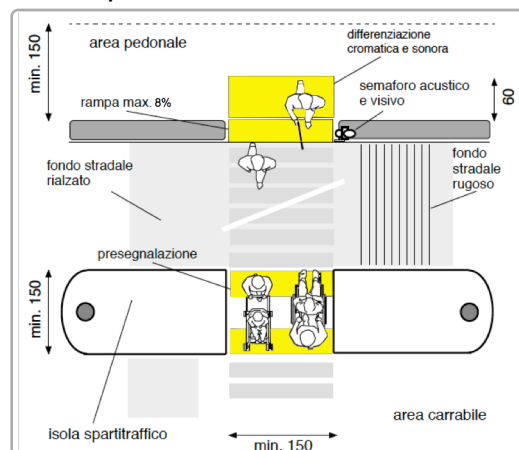

Riferimenti alla normativa nazionale

Legge 118/1971 art. 27
Legge 104/1992 art. 24
D.P.R. 503/96 art. 4 - 5
Legge 67/06 art. 1 comma 2
ISO/TC 59/SC 16 n° 140
ISO/FDIS 23599:2012 (E)
CEN/TS 15209

Legge 41/1986 art. 32
D.M. 236/89 art. 4.2.1 - 8.2
D.P.R. 380/01 art. 76 comma 8

Note integrative:

DIMENSIONI DELL'INTERVENTO

- Oggetti - Metri lineari
- Intervento generico

Totale mq. Passo Carraio

Tot. superficie mq.

Totale mq. Piazzola

Totale superf. della rampa/e
+p.c. o piazzola finale mq.

Costo orientativo € 390,00

Materiale suggerito: **Tipo LogesVetEvolution**

Data del sopralluogo: 15/07/2019



BRIGATA CESARE BATTISTI, viale

Descrizione prestazionale dell'intervento

Adeguamento di attraversamento pedonale tramite **nuova realizzazione di segnaletica tattile a pavimento** (segnale pericolo valicabile), **posta trasversalmente alla direzione** di marcia. La segnaletica tattile di profondità 40 cm e larghezza uguale alla zebra, serve ad evidenziare la delimitazione tra sede pedonale e carrabile. In caso di isola salvagente, la segnaletica sarà ripetuta all'inizio e alla fine dell'isola come preavviso di attenzione; ciascuna di queste bande avrà una profondità minima di 40 cm.

ATTENZIONE !

Il materiale da utilizzarsi deve essere consono al contesto in cui si trova. Sono da evitarsi materiali in gomma incollati ma bensì piastrelle di ceramica, pietra lavorata in superficie o materiale autobloccante. Prevedere sempre l'intercettazione sul marciapiede quando si è in presenza di un attraversamento.

Criticità

Assenza di **segnalazione tattile** per non vedenti in prossimità di **attraversamento pedonale** posto in **senso ortogonale al senso di marcia**.

Foto del rilievo



Esempio

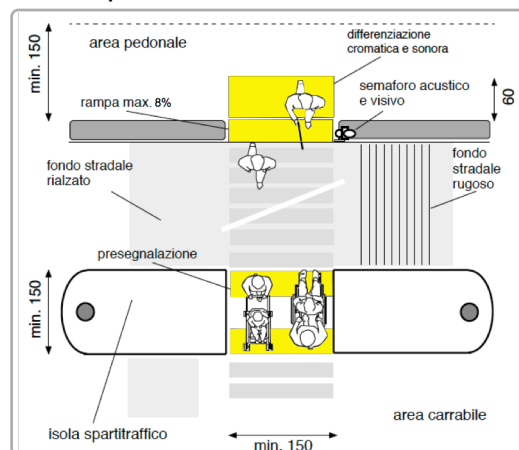

Riferimenti alla normativa nazionale

Legge 118/1971 art. 27
Legge 104/1992 art. 24
D.P.R. 503/96 art. 4 - 5
Legge 67/06 art. 1 comma 2
ISO/TC 59/SC 16 n° 140
ISO/FDIS 23599:2012 (E)
CEN/TS 15209

Legge 41/1986 art. 32
D.M. 236/89 art. 4.2.1 - 8.2
D.P.R. 380/01 art. 76 comma 8

Note integrative:

DIMENSIONI DELL'INTERVENTO

- Oggetti - Metri lineari
- Intervento generico

Totale mq. Passo Carraio

Tot. superficie mq.

Totale mq. Piazzola

Totale superf. della rampa/e
+p.c. o piazzola finale mq.

Costo orientativo € 390,00

Materiale suggerito: **Tipo LogesVetEvolution**

Data del sopralluogo: 15/07/2019



N. Intervento

0640

BRIGATA CESARE BATTISTI, viale

Descrizione prestazionale dell'intervento

Adeguamento della pavimentazione dissestata tramite **demolizione e rifacimento del tappetino d'usura o sostituzione di parte di essa**, con finitura tale da rendere il piano di calpestio perfettamente complanare e raccordato adeguatamente alla pavimentazione esistente.

-

ATTENZIONE !

Occorre fare una buona rasatura della finitura superficiale per evitare di creare altre criticità sulla pavimentazione per le persone con difficoltà motorie.

Criticità

Presenza di sconnessioni, buche isolate, deformazioni della pavimentazione esistente, assenza di porzioni di essa.

Foto del rilievo



Esempio

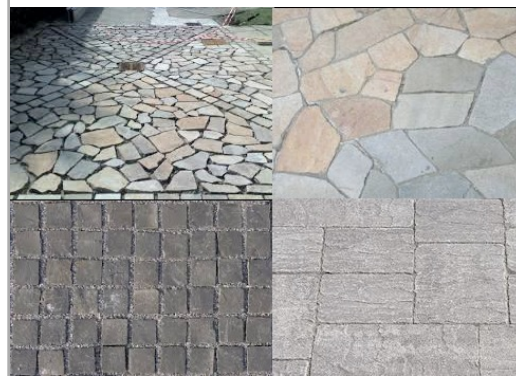

Riferimenti alla normativa nazionale

Legge 118/1971 art. 27
Legge 41/1986 art. 32
Legge 104/1992 art. 24
D.P.R. 380/2001 art. 82
D.M. 236/89 art. 4.2.1 - 8.2.1
D.P.R. 503/96 art. 4 - 5

Note integrative:

DIMENSIONI DELL'INTERVENTO

- Oggetti - Metri lineari
- Intervento generico

Totale mq. Passo Carraio

Tot. superficie mq. **1,00**

Totale mq. Piazzola

Totale superf. della rampa/e
+p.c. o piazzola finale mq.

Costo orientativo €. 39,00

Materiale suggerito: **Asfalto**

Data del sopralluogo: 15/07/2019



N. Intervento

0641

BRIGATA CESARE BATTISTI, viale

Descrizione prestazionale dell'intervento

Sostituzione della caditoia con nuovo manufatto che verrà incassato e reso perfettamente complanare al pavimento. La caditoia non dovrà presentare fessure tali da costituire ostacolo o pericolo rispetto a ruote, tacchi o bastoni. I vuoti non potranno essere attraversati da sfere di diametro superiore ai 20 mm (preferibilmente non superiore a 15 mm); eventuali fessure parallele dovranno essere poste in senso ortogonale alla principale direzione di marcia.

ATTENZIONE !

Occorre fare una buona rasatura della finitura superficiale per evitare di creare altre criticità sulla pavimentazione per le persone con difficoltà motorie.

Criticità

Caditoia inadeguata

Foto del rilievo



Esempio

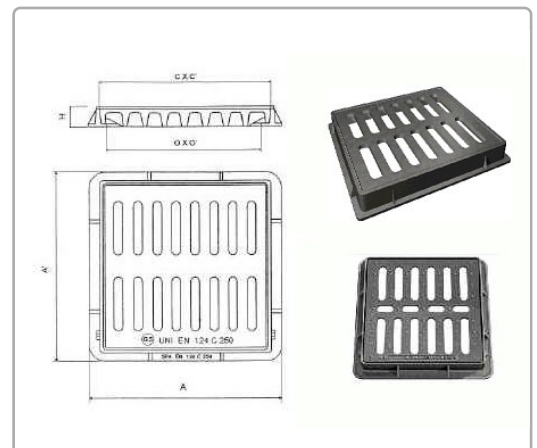

Riferimenti alla normativa nazionale

Legge 118/1971 art. 27
Legge 41/1986 art. 32
Legge 104/1992 art. 24
D.M. 236/89 art. 4.1.2 - 8.1.2
D.P.R. 503/96 art. 4 - 5 - 6 - 16

Note integrative:

DIMENSIONI DELL'INTERVENTO

- Oggetti - Metri lineari
- Intervento generico

Totale mq. Passo Carraio

Tot. superficie mq. **2,25**

Totale mq. Piazzola

Totale superf. della rampa/e
+p.c. o piazzola finale mq.

Costo orientativo €. 591,75

Materiale suggerito: **Ghisa**

Data del sopralluogo: 15/07/2019



BRIGATA CESARE BATTISTI, viale

Descrizione prestazionale dell'intervento

Adeguamento dell'attraversamento tramite **demolizione e rifacimento di porzioni di pavimentazione**, di raccordi agli elementi tecnologici presenti, al fine di garantire l'accessibilità per i pedoni; successiva realizzazione di zebraure verniciate.

ATTENZIONE !

Occorre fare una buona rasatura della finitura superficiale per evitare di creare altre criticità sulla pavimentazione derivanti da diverse sovrapposizioni di bitume, pessimi raccordi con l'impiantistica sotterranea.

Criticità

Attraversamento pedonale con pavimentazione inadeguata per la **presenza di sconnessioni**, chiusini/caditoie non raccordati con la pavimentazione esistente

Foto del rilievo



Esempio

Nessuna immagine di supporto

Riferimenti alla normativa nazionale

Legge 118/1971 art. 27
Legge 41/1986 art. 32
Legge 104/1992 art. 24
D.P.R. 380/2001 art. 82
D.M. 236/89 art. 4.2.1 - 8.2.1
D.P.R. 503/96 art. 4 - 5

Note integrative:

DIMENSIONI DELL'INTERVENTO

- Oggetti - Metri lineari
- Intervento generico
Totale mq. Passo Carraio
Tot. superficie mq. 30,00
Totale mq. Piazzola
Totale superf. della rampa/e +p.c. o piazzola finale mq.

Costo orientativo €. 1.710,00

Materiale suggerito: **Asfalto**

Data del sopralluogo: 04/07/2019



N. Intervento

0644

BRIGATA CESARE BATTISTI, viale

Descrizione prestazionale dell'intervento

Adeguamento della pavimentazione dissestata tramite **demolizione e rifacimento del tappetino d'usura o sostituzione di parte di essa**, con finitura tale da rendere il piano di calpestio perfettamente complanare e raccordato adeguatamente alla pavimentazione esistente.

-

ATTENZIONE !

Occorre fare una buona rasatura della finitura superficiale per evitare di creare altre criticità sulla pavimentazione per le persone con difficoltà motorie.

Criticità

Presenza di sconnessioni, buche isolate, deformazioni della pavimentazione esistente, assenza di porzioni di essa.

Foto del rilievo



Esempio



Riferimenti alla normativa nazionale

Legge 118/1971 art. 27
Legge 41/1986 art. 32
Legge 104/1992 art. 24
D.P.R. 380/2001 art. 82
D.M. 236/89 art. 4.2.1 - 8.2.1
D.P.R. 503/96 art. 4 - 5

Note integrative:

DIMENSIONI DELL'INTERVENTO

- Oggetti - Metri lineari
- Intervento generico

Totale mq. Passo Carraio

Tot. superficie mq. **2,25**

Totale mq. Piazzola

Totale superf. della rampa/e
+p.c. o piazzola finale mq.

Costo orientativo €. 87,75

Materiale suggerito: **Asfalto**

Data del sopralluogo: 15/07/2019



N. Intervento

0645

BRIGATA CESARE BATTISTI, viale

Descrizione prestazionale dell'intervento

Adeguamento della pavimentazione dissestata tramite **demolizione e rifacimento del tappetino d'usura o sostituzione di parte di essa**, con finitura tale da rendere il piano di calpestio perfettamente complanare e raccordato adeguatamente alla pavimentazione esistente.

-

ATTENZIONE !

Occorre fare una buona rasatura della finitura superficiale per evitare di creare altre criticità sulla pavimentazione per le persone con difficoltà motorie.

Criticità

Presenza di sconnessioni, buche isolate, deformazioni della pavimentazione esistente, assenza di porzioni di essa.

Foto del rilievo



Esempio

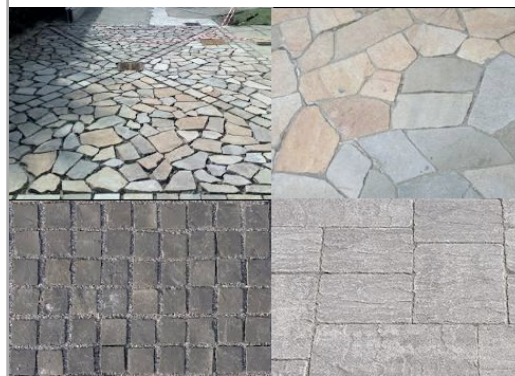

Riferimenti alla normativa nazionale

Legge 118/1971 art. 27
Legge 41/1986 art. 32
Legge 104/1992 art. 24
D.P.R. 380/2001 art. 82
D.M. 236/89 art. 4.2.1 - 8.2.1
D.P.R. 503/96 art. 4 - 5

Note integrative:

DIMENSIONI DELL'INTERVENTO

- Oggetti - Metri lineari
- Intervento generico

Totale mq. Passo Carraio

Tot. superficie mq. **4,00**

Totale mq. Piazzola

Totale superf. della rampa/e
+p.c. o piazzola finale mq.

Costo orientativo €. 156,00

Materiale suggerito: **Asfalto**

Data del sopralluogo: 15/07/2019



BRIGATA CESARE BATTISTI, viale

Descrizione prestazionale dell'intervento

Inserimento di una seduta all'esterno della direttrice principale del percorso pedonale; ovvero, in caso di seduta preesistente, sua riproposizione funzionale attraverso la ristrutturazione od ampliamento della pavimentazione di corredo.

L'area in realizzazione dovrà avere una larghezza sufficiente a contenere la panchina e lo spazio di sosta per una carrozzina.

Lo spazio occupato dalla sedia a ruote dovrà avere una profondità minima di cm.150 ed una larghezza di cm.110, dovrà essere pavimentato con materiale antiscivolo ed essere complanare al percorso pedonale o eventualmente raccordato con scivolo di pendenza inferiore al 5%.

ATTENZIONE !

Qualora sia possibile, dotare la seduta di uno o più braccioli di ausilio per persone anziane o con disabilità.

Riferimenti alla normativa nazionale

Legge 118/1971 art. 27
Legge 41/1986 art. 32
Legge 104/1992 art. 24

Note integrative:

Materiale suggerito: **Asfalto**

Criticità

Assenza o adeguamento dimensionale dello stallo a corredo di seduta preesistente

Foto del rilievo



Esempio

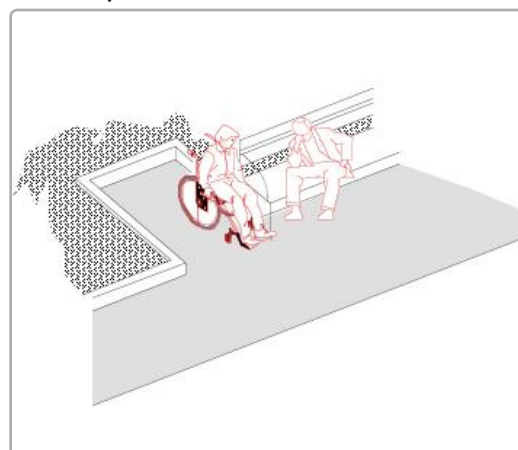

DIMENSIONI DELL'INTERVENTO

- Oggetti - Metri lineari
- Intervento generico

3

Totale mq. Passo Carraio

Tot. superficie mq.

Totale mq. Piazzola

Totale superf. della rampa/e
+p.c. o piazzola finale mq.

Costo orientativo €. 586,32

Data del sopralluogo: 15/07/2019



N. Intervento

0647

BRIGATA CESARE BATTISTI, viale

Descrizione prestazionale dell'intervento

Adeguamento della pavimentazione dissestata tramite **demolizione e rifacimento del tappetino d'usura o sostituzione di parte di essa**, con finitura tale da rendere il piano di calpestio perfettamente complanare e raccordato adeguatamente alla pavimentazione esistente.

-

ATTENZIONE !

Occorre fare una buona rasatura della finitura superficiale per evitare di creare altre criticità sulla pavimentazione per le persone con difficoltà motorie.

Criticità

Presenza di sconnessioni, buche isolate, deformazioni della pavimentazione esistente, assenza di porzioni di essa.

Foto del rilievo



Esempio

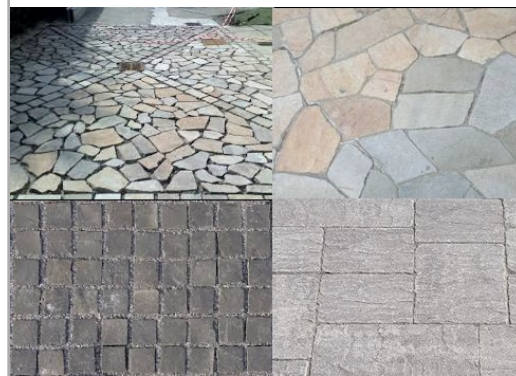

Riferimenti alla normativa nazionale

Legge 118/1971 art. 27
Legge 41/1986 art. 32
Legge 104/1992 art. 24
D.P.R. 380/2001 art. 82
D.M. 236/89 art. 4.2.1 - 8.2.1
D.P.R. 503/96 art. 4 - 5

Note integrative:

DIMENSIONI DELL'INTERVENTO

- Oggetti - Metri lineari
- Intervento generico

Totale mq. Passo Carraio

Tot. superficie mq. **4,00**

Totale mq. Piazzola

Totale superf. della rampa/e
+p.c. o piazzola finale mq.

Costo orientativo €. 156,00

Materiale suggerito: **Asfalto**

Data del sopralluogo: 15/07/2019



BRIGATA CESARE BATTISTI, viale

Descrizione prestazionale dell'intervento

Realizzazione di **marciapiede** o camminamento previa demolizione dell'esistente. Con superficie calpestabile compatta ed omogenea. La pendenza trasversale non dovrà superare l'1%. La larghezza del percorso non dovrà essere inferiore a cm 150.

ATTENZIONE !

Occorre fare una buona rasatura della finitura superficiale (attraverso la compattazione e la rullatura del materiale) per evitare di creare altre criticità sulla pavimentazione per le persone con difficoltà motorie. Ovvero non creare spessori e fonti di inciampo.

Criticità

Sconnessione generalizzata della pavimentazione

Foto del rilievo



Esempio

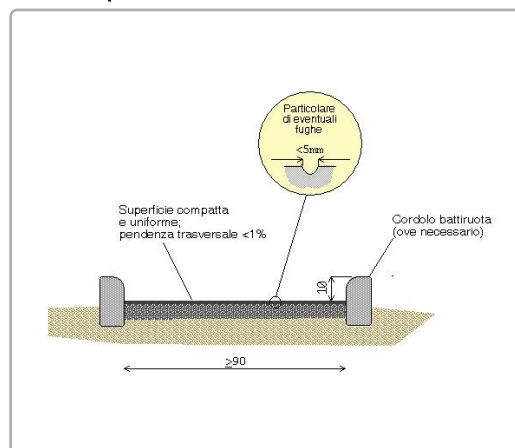

Riferimenti alla normativa nazionale

Legge 118/1971 art. 27
Legge 41/1986 art. 32
Legge 104/1992 art. 24
D.M. 236/89 art. 4.2.1 - 4.2.2 - 8.2.1 - 8.2.2
D.P.R. 503/96 art. 4 - 5

Note integrative:

DIMENSIONI DELL'INTERVENTO

- Oggetti - Metri lineari
- Intervento generico

Totale mq. Passo Carraio

Tot. superficie mq. **12,50**

Totale mq. Piazzola

Totale superf. della rampa/e
+p.c. o piazzola finale mq.

Costo orientativo € 1.111,63

Materiale suggerito: **Asfalto**

Data del sopralluogo: 01/07/2019



PRETI MARIA FRANCESCO, via

N. Intervento

0649

Descrizione prestazionale dell'intervento

Adeguamento della pavimentazione dissestata tramite **demolizione e rifacimento del tappetino d'usura o sostituzione di parte di essa**, con finitura tale da rendere il piano di calpestio perfettamente complanare e raccordato adeguatamente alla pavimentazione esistente.

-

ATTENZIONE !

Occorre fare una buona rasatura della finitura superficiale per evitare di creare altre criticità sulla pavimentazione per le persone con difficoltà motorie.

Criticità

Presenza di sconnessioni, buche isolate, deformazioni della pavimentazione esistente, assenza di porzioni di essa.

Foto del rilievo



Esempio

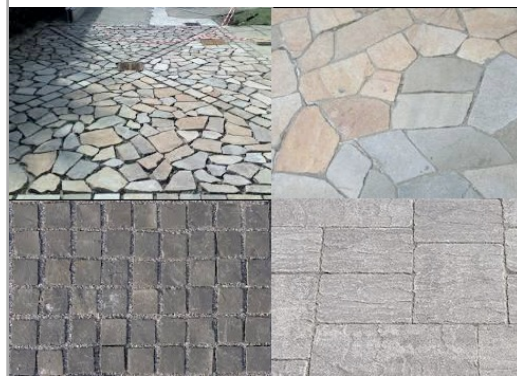

Riferimenti alla normativa nazionale

Legge 118/1971 art. 27
Legge 41/1986 art. 32
Legge 104/1992 art. 24
D.P.R. 380/2001 art. 82
D.M. 236/89 art. 4.2.1 - 8.2.1
D.P.R. 503/96 art. 4 - 5

Note integrative:

Sostituzione o inserimento nuovo di cubetti di porfido mancanti o rotti.

DIMENSIONI DELL'INTERVENTO

- Oggetti - Metri lineari
- Intervento generico

Totale mq. Passo Carraio

Tot. superficie mq. **0,25**

Totale mq. Piazzola

Totale superf. della rampa/e
+p.c. o piazzola finale mq.

Costo orientativo €. 48,50

Materiale suggerito: **Porfido cubetto 8x8**

Data del sopralluogo: 01/07/2019



N. Intervento

0650

PRETI MARIA FRANCESCO, via

Descrizione prestazionale dell'intervento

Realizzazione di **marciapiede** o camminamento previa demolizione dell'esistente. Con superficie calpestabile compatta ed omogenea. La pendenza trasversale non dovrà superare l'1%. La larghezza del percorso non dovrà essere inferiore a cm 150.

ATTENZIONE !

Occorre fare una buona rasatura della finitura superficiale (attraverso la compattazione e la rullatura del materiale) per evitare di creare altre criticità sulla pavimentazione per le persone con difficoltà motorie. Ovvero non creare spessori e fonti di inciampo.

Criticità

Sconnessione generalizzata della pavimentazione

Foto del rilievo



Esempio

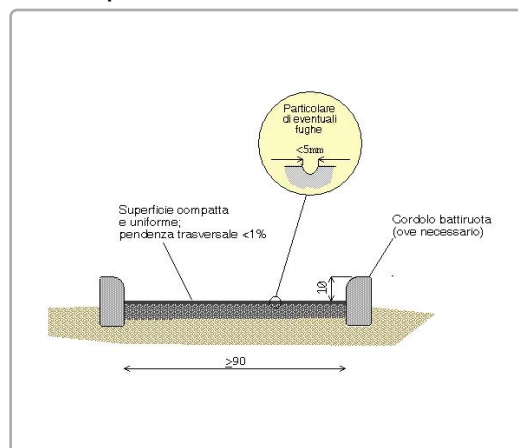

Riferimenti alla normativa nazionale

Legge 118/1971 art. 27
Legge 41/1986 art. 32
Legge 104/1992 art. 24
D.M. 236/89 art. 4.2.1 - 4.2.2 - 8.2.1 - 8.2.2
D.P.R. 503/96 art. 4 - 5

Note integrative:

Attenzione alla pendenza trasversale!

DIMENSIONI DELL'INTERVENTO

- Oggetti - Metri lineari
- Intervento generico

Totale mq. Passo Carraio

Tot. superficie mq. **72,80**

Totale mq. Piazzola

Totale superf. della rampa/e
+p.c. o piazzola finale mq.

Costo orientativo €. 11.677,85

Materiale suggerito: **Porfido**

Data del sopralluogo: 01/07/2019



N. Intervento

0651

PRETI MARIA FRANCESCO, via

Descrizione prestazionale dell'intervento

Nuova realizzazione di attraversamento pedonale **a raso**, tramite adeguamento dei raccordi al percorso pedonale esistente e inserimento di segnaletica tattile a pavimento (segnale pericolo valicabile) ad evidenziare la delimitazione tra sede pedonale e carrabile; realizzazione di zebraure di larghezza minima 250 cm. La pavimentazione utilizzata nell'attraversamento, sarà la medesima già presente.

ATTENZIONE !

Occorre fare una buona rasatura della finitura superficiale per evitare di creare altre criticità sulla pavimentazione derivanti da diverse sovrapposizioni di bitume, pessimi raccordi con l'impiantistica sotterranea.

Criticità

Assenza di attraversamento pedonale a raso

Foto del rilievo



Esempio

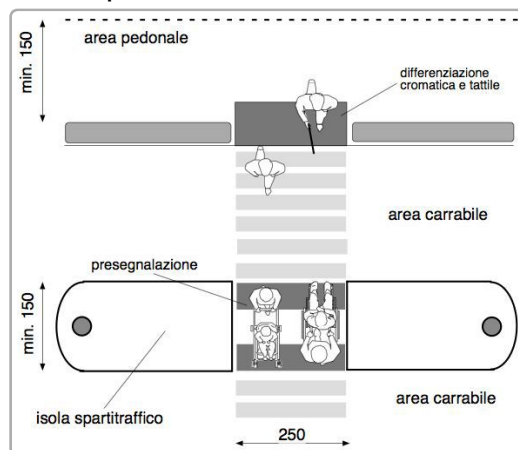

Riferimenti alla normativa nazionale

Legge 118/1971 art. 27
Legge 41/1986 art. 32
Legge 104/1992 art. 24
D.P.R. 380/2001 art. 82
D.P.R. 503/96 art. 6

Note integrative:

Togliere almeno un posto auto per mettere in sicurezza l'attraversamento.

DIMENSIONI DELL'INTERVENTO

- Oggetti - Metri lineari
- Intervento generico

Totale mq. Passo Carraio

Tot. superficie mq. **22,50**

Totale mq. Piazzola

Totale superf. della rampa/e
+p.c. o piazzola finale mq.

Costo orientativo € 11.250,00

Materiale suggerito: **Porfido cubetto 8x8**

Data del sopralluogo: 01/07/2019



N. Intervento

0652

PRETI MARIA FRANCESCO, via

Descrizione prestazionale dell'intervento

Nuova realizzazione di attraversamento pedonale in **pietra/marmo**, rialzato rispetto alla quota della sede carrabile, al fine di favorire la continuità del percorso pedonale e aumentare il livello di sicurezza dei pedoni; il raccordo con la sede carrabile a raso avverrà tramite ampio dissuasore di velocità, realizzato con materiale e finitura tali da pre-segnalare adeguatamente l'attraversamento. L'attraversamento sarà completo di eventuali raccordi al percorso pedonale esistente e di segnaletica tattile a pavimento (segnale pericolo) ad evidenziare la delimitazione tra sede pedonale e carrabile; realizzazione di zebrature di larghezza minima 250 cm.

Criticità

Assenza di attraversamento pedonale in rialzo

Foto del rilievo



Esempio

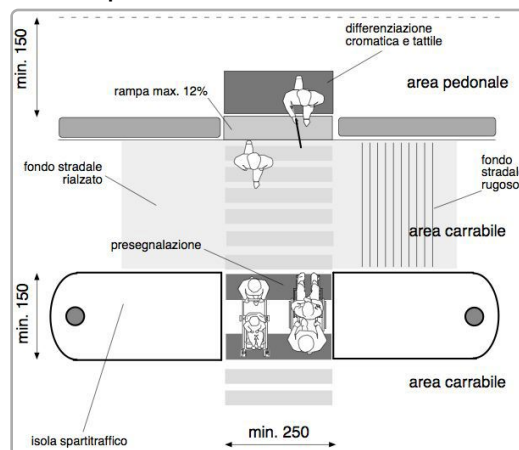

Riferimenti alla normativa nazionale

Note integrative:

Portare in piano l'attraversamento in continuità con il marciapiede e raccordarsi poi con la sede stradale.

DIMENSIONI DELL'INTERVENTO

- Oggetti - Metri lineari
- Intervento generico

Totale mq. Passo Carraio

Tot. superficie mq. **4,40**

Totale mq. Piazzola

Totale superf. della rampa/e
+p.c. o piazzola finale mq.

Costo orientativo € 1.117,60

Materiale suggerito: **Porfido cubetto 8x8**

Data del sopralluogo: 01/07/2019



N. Intervento

0653

PRETI MARIA FRANCESCO, via

Descrizione prestazionale dell'intervento

Rifacimento della fugatura tramite asportazione materiale eventualmente sporgente e ripristino materiale dove mancante, con stilatura adeguata al fine di ottenere perfetta complanarietà tra gli elementi costituenti la pavimentazione.

ATTENZIONE !

Occorre fare una buona rasatura della finitura superficiale (attraverso la compattazione e la rullatura del materiale) per evitare di creare altre criticità sulla pavimentazione per le persone con difficoltà motorie. Ovvero non creare spessori e fonti di inciampo.

Riferimenti alla normativa nazionale

Legge 118/1971 art. 27
Legge 41/1986 art. 32
Legge 104/1992 art. 24
D.M. 236/89 art. 4.2.1 - 4.2.2 - 8.2.1 - 8.2.2
D.P.R. 503/96 art. 4 - 5 - 23

Note integrative:

Materiale suggerito: **Furgatura in sabbia e cemento**

Criticità

Pavimentazione con **sconnessioni dovute alle fugature**

Foto del rilievo



Esempio

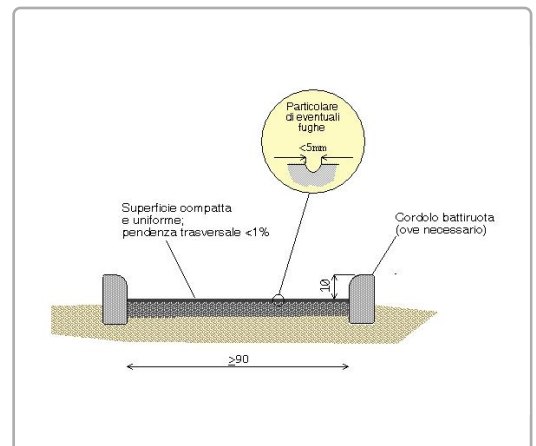

DIMENSIONI DELL'INTERVENTO

- Oggetti - Metri lineari
- Intervento generico

Totale mq. Passo Carraio

Tot. superficie mq. **76,80**

Totale mq. Piazzola

Totale superf. della rampa/e
+p.c. o piazzola finale mq.

Costo orientativo €. 15.897,60

Data del sopralluogo: 01/07/2019



N. Intervento

0654

SAN LIBERALE, piazza

Descrizione prestazionale dell'intervento

Rifacimento della fugatura tramite asportazione materiale eventualmente sporgente e ripristino materiale dove mancante, con stilatura adeguata al fine di ottenere perfetta complanarietà tra gli elementi costituenti la pavimentazione.

ATTENZIONE !

Occorre fare una buona rasatura della finitura superficiale (attraverso la compattazione e la rullatura del materiale) per evitare di creare altre criticità sulla pavimentazione per le persone con difficoltà motorie. Ovvero non creare spessori e fonti di inciampo.

Riferimenti alla normativa nazionale

Legge 118/1971 art. 27
Legge 41/1986 art. 32
Legge 104/1992 art. 24
D.M. 236/89 art. 4.2.1 - 4.2.2 - 8.2.1 - 8.2.2
D.P.R. 503/96 art. 4 - 5 - 23

Note integrative:

In questo piazzale la pavimentazione dovrebbe essere completamente sostituita per essere resa realmente accessibile, la fugatura in sabbia e cemento eseguita con attenzione è una soluzione temporanea che necessita di manutenzioni almeno annuali.

Materiale suggerito: **Furgatura in sabbia e cemento**

Criticità

Pavimentazione con **sconnessioni dovute alle fugature**

Foto del rilievo



Esempio

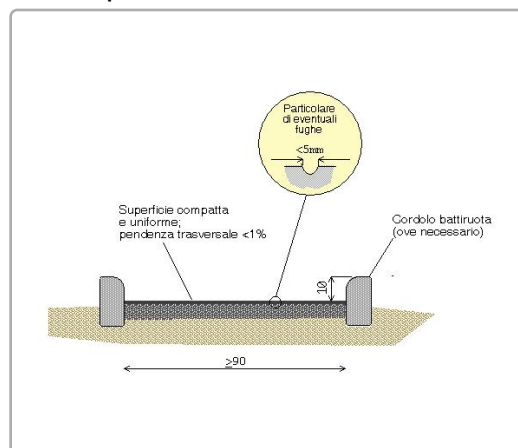

DIMENSIONI DELL'INTERVENTO

- Oggetti - Metri lineari
- Intervento generico

Totale mq. Passo Carraio

Tot. superficie mq. **136,40**

Totale mq. Piazzola

Totale superf. della rampa/e
+p.c. o piazzola finale mq.

Costo orientativo €. **28.234,80**

Data del sopralluogo: 01/07/2019



PRETI MARIA FRANCESCO, via

Descrizione prestazionale dell'intervento

Adeguamento di attraversamento pedonale tramite **nuova realizzazione di segnaletica tattile a pavimento** (segnale pericolo valicabile), **posta trasversalmente alla direzione** di marcia. La segnaletica tattile di profondità 40 cm e larghezza uguale alla zebra, serve ad evidenziare la delimitazione tra sede pedonale e carrabile. In caso di isola salvagente, la segnaletica sarà ripetuta all'inizio e alla fine dell'isola come preavviso di attenzione; ciascuna di queste bande avrà una profondità minima di 40 cm.

ATTENZIONE !

Il materiale da utilizzarsi deve essere consono al contesto in cui si trova. Sono da evitarsi materiali in gomma incollati ma bensì piastrelle di ceramica, pietra lavorata in superficie o materiale autobloccante. Prevedere sempre l'intercettazione sul marciapiede quando si è in presenza di un attraversamento.

Criticità

Assenza di **segnalazione tattile** per non vedenti in prossimità di **attraversamento pedonale** posto in **senso ortogonale al senso di marcia**.

Foto del rilievo



Esempio

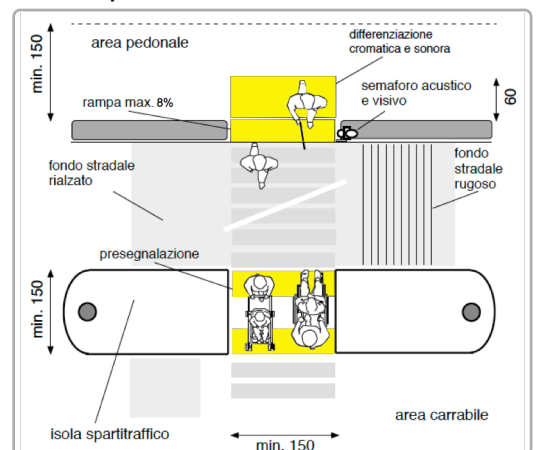

Riferimenti alla normativa nazionale

Legge 118/1971 art. 27
Legge 104/1992 art. 24
D.P.R. 503/96 art. 4 - 5
Legge 67/06 art. 1 comma 2
ISO/TC 59/SC 16 n° 140
ISO/FDIS 23599:2012 (E)
CEN/TS 15209

Legge 41/1986 art. 32
D.M. 236/89 art. 4.2.1 - 8.2
D.P.R. 380/01 art. 76 comma 8

Note integrative:

DIMENSIONI DELL'INTERVENTO

- Oggetti - Metri lineari
- Intervento generico

Totale mq. Passo Carraio

Tot. superficie mq.

Totale mq. Piazzola

Totale superf. della rampa/e
+p.c. o piazzola finale mq.

Costo orientativo € 325,00

Materiale suggerito: **Tipo LogesVetEvolution**

Data del sopralluogo: 15/07/2019



N. Intervento

0656

SAN LIBERALE, piazza

Descrizione prestazionale dell'intervento

Rifacimento della fugatura tramite asportazione materiale eventualmente sporgente e ripristino materiale dove mancante, con stilatura adeguata al fine di ottenere perfetta complanarietà tra gli elementi costituenti la pavimentazione.

ATTENZIONE !

Occorre fare una buona rasatura della finitura superficiale (attraverso la compattazione e la rullatura del materiale) per evitare di creare altre criticità sulla pavimentazione per le persone con difficoltà motorie. Ovvero non creare spessori e fonti di inciampo.

Riferimenti alla normativa nazionale

Legge 118/1971 art. 27
Legge 41/1986 art. 32
Legge 104/1992 art. 24
D.M. 236/89 art. 4.2.1 - 4.2.2 - 8.2.1 - 8.2.2
D.P.R. 503/96 art. 4 - 5 - 23

Note integrative:

In questo piazzale la pavimentazione dovrebbe essere completamente sostituita per essere resa realmente accessibile, la fugatura in sabbia e cemento eseguita con attenzione è una soluzione temporanea che necessita di manutenzioni almeno annuali.

Materiale suggerito: **Furgatura in sabbia e cemento**

Criticità

Pavimentazione con **sconnessioni dovute alle fugature**

Foto del rilievo



Esempio

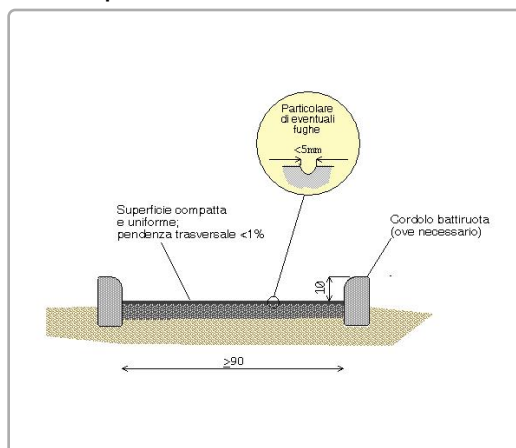

DIMENSIONI DELL'INTERVENTO

- Oggetti - Metri lineari
- Intervento generico

Totale mq. Passo Carraio

Tot. superficie mq. **296,00**

Totale mq. Piazzola

Totale superf. della rampa/e
+p.c. o piazzola finale mq.

Costo orientativo € **61.272,00**

Data del sopralluogo: 01/07/2019



SAN LIBERALE, piazza

N. Intervento

0657

Descrizione prestazionale dell'intervento

Adeguamento della pavimentazione dissestata tramite **demolizione e rifacimento del tappetino d'usura o sostituzione di parte di essa**, con finitura tale da rendere il piano di calpestio perfettamente complanare e raccordato adeguatamente alla pavimentazione esistente.

-

ATTENZIONE !

Occorre fare una buona rasatura della finitura superficiale per evitare di creare altre criticità sulla pavimentazione per le persone con difficoltà motorie.

Criticità

Presenza di sconnessioni, buche isolate, deformazioni della pavimentazione esistente, assenza di porzioni di essa.

Foto del rilievo



Esempio

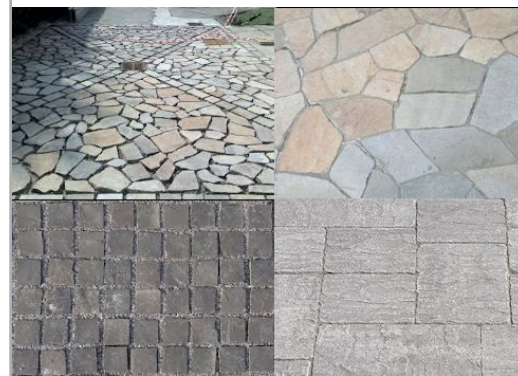

Riferimenti alla normativa nazionale

Legge 118/1971 art. 27
Legge 41/1986 art. 32
Legge 104/1992 art. 24
D.P.R. 380/2001 art. 82
D.M. 236/89 art. 4.2.1 - 8.2.1
D.P.R. 503/96 art. 4 - 5

Note integrative:

DIMENSIONI DELL'INTERVENTO

- Oggetti - Metri lineari
- Intervento generico

Totale mq. Passo Carraio

Tot. superficie mq. **1,00**

Totale mq. Piazzola

Totale superf. della rampa/e
+p.c. o piazzola finale mq.

Costo orientativo €. 200,00

Materiale suggerito: **Pietra di Prun**

Data del sopralluogo: 15/07/2019



N. Intervento

0658

SAN LIBERALE, piazza

Descrizione prestazionale dell'intervento

Nuova realizzazione di marciapiedi a raso con le seguenti caratteristiche:

- altezza massima 2,5 cm dal piano carrabile;
- larghezza minima 150 cm; in presenza di cospicuo flusso pedonale è consigliata larghezza 200 cm; è ammessa larghezza minima 100 cm solo in caso di restrizioni puntuali o di breve lunghezza (massimo 10 m);
- pendenza longitudinale 5% (massimo 8%);
- pendenza trasversale 1%;
- altezza minima libera da ostacoli 220 cm da piano di calpestio;
- finitura tale da rendere il piano di calpestio accessibile.

ATTENZIONE !

Occorre fare una buona rasatura della finitura superficiale per evitare di creare altre criticità sulla pavimentazione per le persone con difficoltà motorie.

Criticità

Assenza di percorso a raso

Foto del rilievo



Esempio

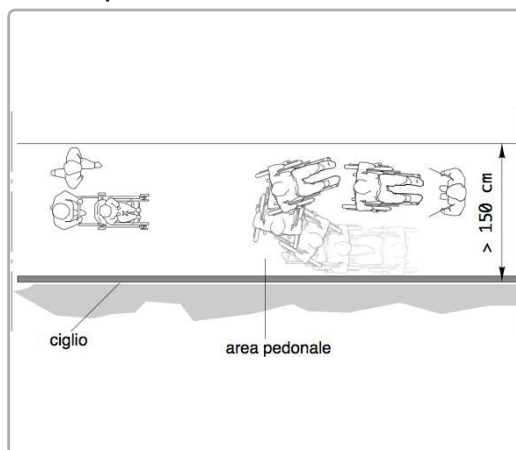

Riferimenti alla normativa nazionale

Legge 118/1971 art. 27
Legge 41/1986 art. 32
Legge 104/1992 art. 24
D.P.R. 380/2001 art. 82
D.M. 236/89 art. 4.2.1 - 8.2.1
D.P.R. 503/96 art. 4 - 5

Note integrative:

DIMENSIONI DELL'INTERVENTO

- Oggetti - Metri lineari
- Intervento generico

Totale mq. Passo Carraio

Tot. superficie mq. **45,00**

Totale mq. Piazzola

Totale superf. della rampa/e
+p.c. o piazzola finale mq.

Costo orientativo €. 8.550,00

Materiale suggerito: **Pietra di Prun**

Data del sopralluogo: 01/07/2019



N. Intervento

0659

SAN LIBERALE, piazza

Descrizione prestazionale dell'intervento

Miglioramento della pavimentazione esistente mediante a levigatura dei ciottoli, attenuando le asperità prodotte e successiva stilatura al fine di ottenere una maggiore complanarietà tra gli elementi costituenti la pavimentazione.

Criticità

Pavimentazione con **sconnessioni dovute al ciottolo**

Foto del rilievo



Esempio



Riferimenti alla normativa nazionale

Legge 118/1971 art. 27
Legge 41/1986 art. 32
Legge 104/1992 art. 24
D.M. 236/89 art. 4.2.1 - 4.2.2 - 8.2.1 - 8.2.2
D.P.R. 503/96 art. 4 - 5 - 23

Note integrative:

DIMENSIONI DELL'INTERVENTO

- Oggetti - Metri lineari
- Intervento generico

Totale mq. Passo Carraio

Tot. superficie mq. **10,50**

Totale mq. Piazzola

Totale superf. della rampa/e
+p.c. o piazzola finale mq.

Costo orientativo €. 1.942,50

Materiale suggerito: **Ciottolato**

Data del sopralluogo: 15/07/2019



N. Intervento

0660

PRETI MARIA FRANCESCO, via

Descrizione prestazionale dell'intervento

Nuova realizzazione di attraversamento pedonale in **pietra/marmo**, rialzato rispetto alla quota della sede carrabile, al fine di favorire la continuità del percorso pedonale e aumentare il livello di sicurezza dei pedoni; il raccordo con la sede carrabile a raso avverrà tramite ampio dissuasore di velocità, realizzato con materiale e finitura tali da pre-segnalare adeguatamente l'attraversamento. L'attraversamento sarà completo di eventuali raccordi al percorso pedonale esistente e di segnaletica tattile a pavimento (segnale pericolo) ad evidenziare la delimitazione tra sede pedonale e carrabile; realizzazione di zebrature di larghezza minima 250 cm.

Criticità

Assenza di attraversamento pedonale in rialzo

Foto del rilievo



Esempio

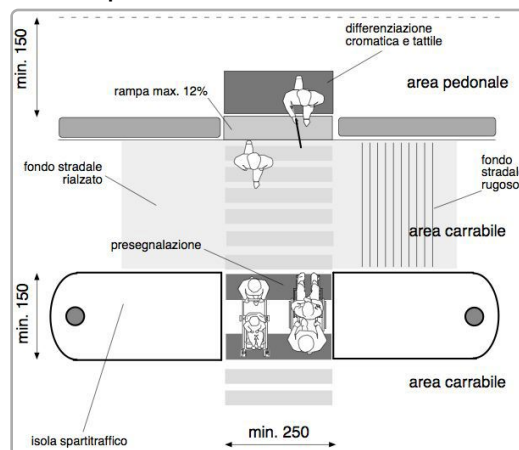

Riferimenti alla normativa nazionale

Note integrative:

Segnalare l'attraversamento in diagonale. Attenzione alla pendenza trasversale.

DIMENSIONI DELL'INTERVENTO

- Oggetti - Metri lineari
- Intervento generico

Totale mq. Passo Carraio

Tot. superficie mq. **9,00**

Totale mq. Piazzola

Totale superf. della rampa/e
+p.c. o piazzola finale mq.

Costo orientativo € 2.286,00

Materiale suggerito: **Porfido cubetto 8x8**

Data del sopralluogo: 01/07/2019



N. Intervento

0661

PRETI MARIA FRANCESCO, via

Descrizione prestazionale dell'intervento

Rifacimento della fugatura tramite asportazione materiale eventualmente sporgente e ripristino materiale dove mancante, con stilatura adeguata al fine di ottenere perfetta complanarietà tra gli elementi costituenti la pavimentazione.

ATTENZIONE !

Occorre fare una buona rasatura della finitura superficiale (attraverso la compattazione e la rullatura del materiale) per evitare di creare altre criticità sulla pavimentazione per le persone con difficoltà motorie. Ovvero non creare spessori e fonti di inciampo.

Criticità

Pavimentazione con **sconnessioni dovute alle fugature**

Foto del rilievo



Esempio

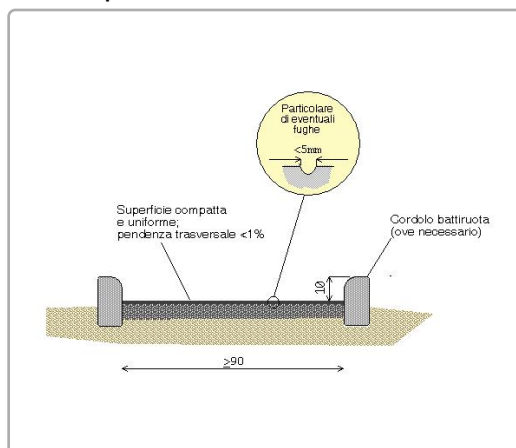

Riferimenti alla normativa nazionale

Legge 118/1971 art. 27
Legge 41/1986 art. 32
Legge 104/1992 art. 24
D.M. 236/89 art. 4.2.1 - 4.2.2 - 8.2.1 - 8.2.2
D.P.R. 503/96 art. 4 - 5 - 23

Note integrative:

Dove possibile, ridurre la pendenza trasversale.

DIMENSIONI DELL'INTERVENTO

- Oggetti - Metri lineari
- Intervento generico

Totale mq. Passo Carraio

Tot. superficie mq. **26,35**

Totale mq. Piazzola

Totale superf. della rampa/e
+p.c. o piazzola finale mq.

Costo orientativo €. 5.454,45

Materiale suggerito: **Furgatura in sabbia e cemento**

Data del sopralluogo: 01/07/2019



N. Intervento

0662

PRETI MARIA FRANCESCO, via

Descrizione prestazionale dell'intervento

Raccordo del percorso attraverso la creazione, con **asporto** di materiale, di una rampa di lunghezza sufficiente ad ottenere una pendenza non superiore al 5% e di larghezza pari alla larghezza del marciapiede. Qualora la rampa sia proposta sulla direttrice del marciapiede la cui larghezza dello stesso risulti superiore a cm.200, questa sarà comunque di larghezza non inferiore a cm.120. Ogni rampa di nuova realizzazione dovrà sempre avere una superficie trattata, in modo tale da rendere percepibile il manufatto da parte delle persone non vedenti attraverso un segnale tattilo plantare ottenibile mediante incisione del materiale secondo la codificazione determinata dalle associazioni locali delle persone non vedenti. Il medesimo materiale costituente la rampa dovrà essere cromaticamente percepibile dalle persone ipovedenti attraverso idoneo contrasto dei materiali. Quando la differenza di quota fra i due piani (pedonale e carrabile) è maggiore di cm 20, si suggerisce di corredarla con cordolo battiruota o elemento di medesima risposta funzionale, nonché di corrimano, su almeno uno dei lati, visivamente percepibile alle persone ipovedenti.

ATTENZIONE !

Occorre fare una buona rasatura della finitura superficiale (attraverso la compattazione e la rullatura del materiale) per evitare di creare altre criticità sulla pavimentazione per le persone con difficoltà motorie. Ovvero non creare spessori e fonti di inciampo.

Riferimenti alla normativa nazionale

Legge 118/1971 art. 27
Legge 41/1986 art. 32
Legge 104/1992 art. 24
D.M. 236/89 art. 4.1.11 - 4.2.1 - 8.2.1
D.P.R. 503/96 art. 4 - 5
Legge 104/92 art. 24
D.P.R. 380/01 art.76 com.7

Note integrative:

Pendenza variabile, creare raccordo dolce su tutta la lunghezza del marciapiedi.

Materiale suggerito: **Trachite**

Criticità

Dislivello causato da gradino di **2/30 cm**

Foto del rilievo



Esempio

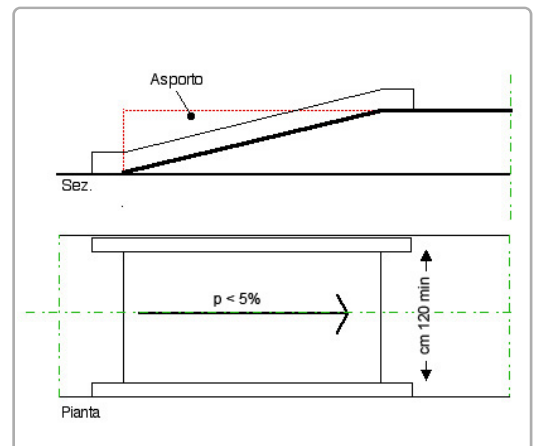

DIMENSIONI DELL'INTERVENTO

- Oggetti - Metri lineari	
- Intervento generico	
Totale mq. Passo Carraio	
Tot. superficie mq.	
Totale mq. Piazzola	
Totale superf. della rampa/e +p.c. o piazzola finale mq.	7,80

Costo orientativo € 1.345,50

Data del sopralluogo: 01/07/2019



N. Intervento

0663

PRETI MARIA FRANCESCO, via

Descrizione prestazionale dell'intervento

Eliminazione del dislivello attraverso la **demolizione e ricomposizione** della pavimentazione preesistente con maggiore complanarità fra il percorso pedonale ed il percorso carrabile.

ATTENZIONE !

Occorre fare una buona rasatura della finitura superficiale per evitare di creare altre criticità sulla pavimentazione per le persone con difficoltà motorie.

Criticità

Dislivello causato da gradino **max 2,5 cm**

Foto del rilievo



Esempio

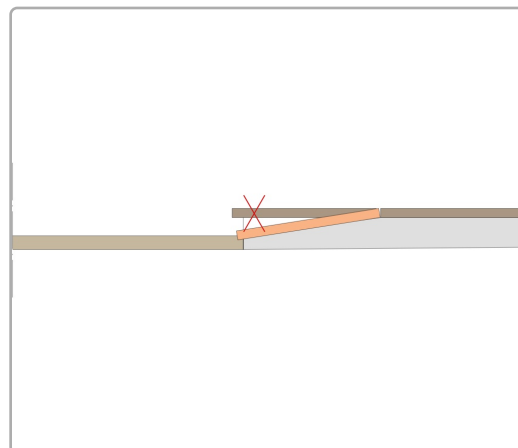

Riferimenti alla normativa nazionale

Legge 118/1971 art. 27
Legge 41/1986 art. 32
Legge 104/1992 art. 24
D.M. 236/89 art. 4.1.11 - 4.2.1 - 8.2.1
D.P.R. 503/96 art. 4 - 5

Note integrative:

DIMENSIONI DELL'INTERVENTO

- Oggetti - Metri lineari
- Intervento generico

Totale mq. Passo Carraio

Tot. superficie mq.

Totale mq. Piazzola

Totale superf. della rampa/e
+p.c. o piazzola finale mq. **5,40**

Costo orientativo €. 0,00

Materiale suggerito: **Trachite**

Data del sopralluogo: 01/07/2019



GIARDINI PUBBLICI

Descrizione prestazionale dell'intervento

Inserimento di una seduta all'esterno della direttrice principale del percorso pedonale; ovvero, in caso di seduta preesistente, sua riproposizione funzionale attraverso la ristrutturazione od ampliamento della pavimentazione di corredo.

L'area in realizzazione dovrà avere una larghezza sufficiente a contenere la panchina e lo spazio di sosta per una carrozzina.

Lo spazio occupato dalla sedia a ruote dovrà avere una profondità minima di cm.150 ed una larghezza di cm.110, dovrà essere pavimentato con materiale antidrucciolevole ed essere complanare al percorso pedonale o eventualmente raccordato con scivolo di pendenza inferiore al 5%.

ATTENZIONE !

Qualora sia possibile, dotare la seduta di uno o più braccioli di ausilio per persone anziane o con disabilità.

Riferimenti alla normativa nazionale

Legge 118/1971 art. 27
Legge 41/1986 art. 32
Legge 104/1992 art. 24

Note integrative:

Materiale suggerito: **Quadrotti in ghiaino**

Criticità

Assenza o adeguamento dimensionale dello stallo a corredo di seduta preesistente

Foto del rilievo



Esempio

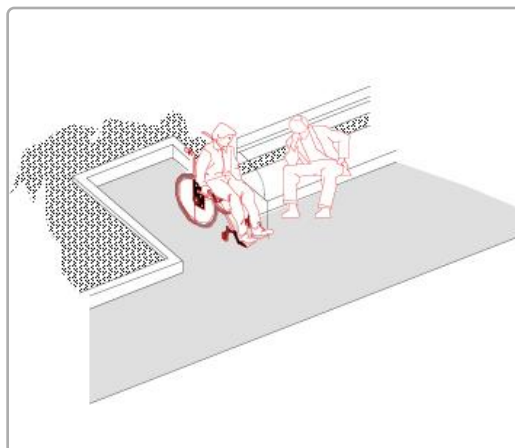

DIMENSIONI DELL'INTERVENTO

- Oggetti - Metri lineari
- Intervento generico

4

Totale mq. Passo Carraio

Tot. superficie mq.

Totale mq. Piazzola

Totale superf. della rampa/e
+p.c. o piazzola finale mq.

Costo orientativo €. 840,00

Data del sopralluogo: 15/07/2019



GIARDINI PUBBLICI

Descrizione prestazionale dell'intervento

Inserimento di panchina da esterni, previo lievo dell'esistente.

Le caratteristiche dimensionali della seduta saranno le seguenti:

- altezza 42 cm ca.;
- profondità 40-50 cm;
- braccioli alti 20-25 cm sopra il livello di seduta, estesi oltre il margine frontale;
- schienale inclinato (10°), come il piano di seduta (5°), per aiutare l'utente ad alzarsi;
- profondità dello spazio vuoto sotto la sedia ≥ 10 cm per permettere di puntare le gambe quando ci si alza;
- carico almeno 115 Kg (per posto di seduta).

Le gambe d'appoggio non dovranno ostacolare l'accostamento di una sedia a ruote, per il quale si dovrà inoltre prevedere uno spazio libero di almeno 90 x 90 cm adiacente alla seduta stessa

Criticità

Modello di panca con la **forma della seduta, inadeguata**

Foto del rilievo



Esempio

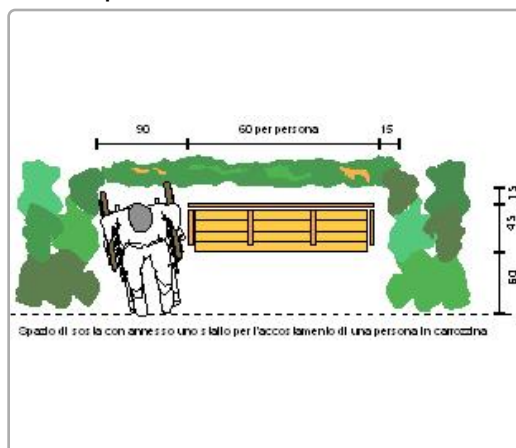

Riferimenti alla normativa nazionale

Legge 118/1971 art. 27

Legge 41/1986 art. 32

Legge 104/1992 art. 24

D.M. 236/89 art. 4.1.4 - 8.1.4

D.P.R. 503/96 art. 9

Note integrative:

Materiale suggerito:

DIMENSIONI DELL'INTERVENTO	- Oggetti - Metri lineari	1
	- Intervento generico	
	Totale mq. Passo Carraio	
	Tot. superficie mq.	
	Totale mq. Piazzola	
	Totale superf. della rampa/e +p.c. o piazzola finale mq.	

Costo orientativo €. 72,68

Data del sopralluogo: 01/07/2019



N. Intervento

0666

GIARDINI PUBBLICI

Descrizione prestazionale dell'intervento

Sostituzione della fontana esistente con un modello di fontana accessibile.

Criticità

Assenza di fontana accessibile

Foto del rilievo



Esempio



Riferimenti alla normativa nazionale

Note integrative:

Materiale suggerito:

DIMENSIONI DELL'INTERVENTO

- Oggetti - Metri lineari
- Intervento generico

1

Totale mq. Passo Carraio

Tot. superficie mq.

Totale mq. Piazzola

Totale superf. della rampa/e
+p.c. o piazzola finale mq.

Costo orientativo €. 1.680,00

Data del sopralluogo: 01/07/2019



N. Intervento

0667

GIARDINI PUBBLICI

Descrizione prestazionale dell'intervento

Spianamento di terreno mediante lievo di pietrame e qualsiasi altro trovante di dimensioni tali da costituire ostacolo o discontinuità della superficie, con successivi reinterro, livellatura delle buche e compattazione. Le aree a prato dovranno essere mantenute con erba molto corta. Eventuali percorsi non pavimentati verranno realizzati mediante stesura di ghiaio (stabilizzato con inerti vagliati fini), con successiva cilindratura e compattazione con mezzi meccanici.

Criticità

Sconnessione dell'area verde

Foto del rilievo



Esempio

Nessuna immagine di supporto

Riferimenti alla normativa nazionale

Note integrative:

Materiale suggerito:

DIMENSIONI DELL'INTERVENTO

- Oggetti - Metri lineari
- Intervento generico

Totale mq. Passo Carraio

Tot. superficie mq. **250,00**

Totale mq. Piazzola

Totale superf. della rampa/e
+p.c. o piazzola finale mq.

Costo orientativo €. 22.500,00

Data del sopralluogo: 15/07/2019



N. Intervento

0668

GIARDINI PUBBLICI

Descrizione prestazionale dell'intervento

Inserimento di una seduta all'esterno della direttrice principale del percorso pedonale; ovvero, in caso di seduta preesistente, sua riproposizione funzionale attraverso la ristrutturazione od ampliamento della pavimentazione di corredo.

L'area in realizzazione dovrà avere una larghezza sufficiente a contenere la panchina e lo spazio di sosta per una carrozzina.

Lo spazio occupato dalla sedia a ruote dovrà avere una profondità minima di cm.150 ed una larghezza di cm.110, dovrà essere pavimentato con materiale antidrucciolevole ed essere complanare al percorso pedonale o eventualmente raccordato con scivolo di pendenza inferiore al 5%.

ATTENZIONE !

Qualora sia possibile, dotare la seduta di uno o più braccioli di ausilio per persone anziane o con disabilità.

Riferimenti alla normativa nazionale

Legge 118/1971 art. 27
Legge 41/1986 art. 32
Legge 104/1992 art. 24

Note integrative:

Materiale suggerito: **Quadrotti in ghiaino**

Criticità

Assenza o adeguamento dimensionale dello stallo a corredo di seduta preesistente

Foto del rilievo



Esempio

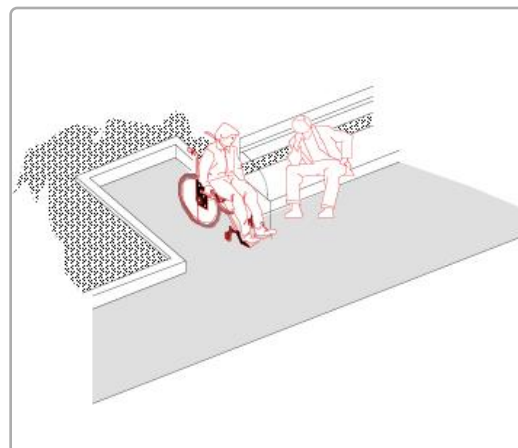

DIMENSIONI DELL'INTERVENTO

- Oggetti - Metri lineari
- Intervento generico

6

Totale mq. Passo Carraio

Tot. superficie mq.

Totale mq. Piazzola

Totale superf. della rampa/e
+p.c. o piazzola finale mq.

Costo orientativo €. 1.260,00

Data del sopralluogo: 15/07/2019



N. Intervento

0669

GIARDINI PUBBLICI

Descrizione prestazionale dell'intervento

Spianamento di terreno mediante lievo di pietrame e qualsiasi altro trovante di dimensioni tali da costituire ostacolo o discontinuità della superficie, con successivi reinterro, livellatura delle buche e compattazione. Le aree a prato dovranno essere mantenute con erba molto corta. Eventuali percorsi non pavimentati verranno realizzati mediante stesura di ghiaio (stabilizzato con inerti vagliati fini), con successiva cilindratura e compattazione con mezzi meccanici.

Criticità

Sconnessione dell'area verde

Foto del rilievo



Esempio

Nessuna immagine di supporto

Riferimenti alla normativa nazionale

Note integrative:

Materiale suggerito:

DIMENSIONI DELL'INTERVENTO

- Oggetti - Metri lineari
- Intervento generico

Totale mq. Passo Carraio

Tot. superficie mq. **637,50**

Totale mq. Piazzola

Totale superf. della rampa/e
+p.c. o piazzola finale mq.

Costo orientativo €. 57.375,00

Data del sopralluogo: 15/07/2019



N. Intervento

0670

GIARDINI PUBBLICI

Descrizione prestazionale dell'intervento

Dotazione di corrimano **su entrambi i lati della rampa**, di diametro mm 40, fissato con appositi sostegni a terra a cm 80 di altezza su tutto lo sviluppo della rampa stessa e, possibilmente, con prolungamento in piano per cm 50 di lunghezza.

Criticità

Percorso in pendenza **privo di corrimano**

Foto del rilievo



Esempio

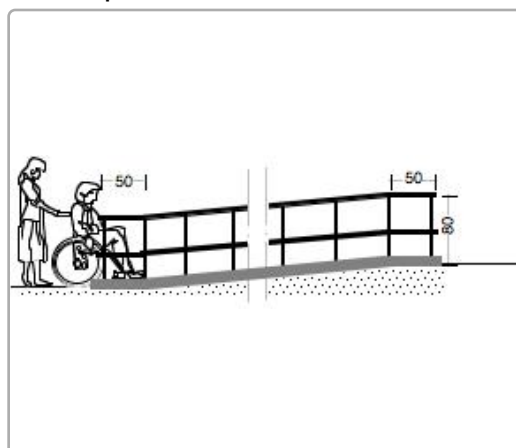

Riferimenti alla normativa nazionale

Legge 118/1971 art. 27
Legge 41/1986 art. 32
Legge 104/1992 art. 24
D.M. 236/89 art. 4.1.11 - 4.2.1 - 8.2.1
D.P.R. 503/96 art. 4 - 5
Legge 104/92 art. 24
D.P.R. 380/01 art.76 com.7

Note integrative:

DIMENSIONI DELL'INTERVENTO	- Oggetti - Metri lineari	2
	- Intervento generico	
	Totale mq. Passo Carraio	
	Tot. superficie mq.	
	Totale mq. Piazzola	
	Totale superf. della rampa/e +p.c. o piazzola finale mq.	

Costo orientativo €. 42,72

Materiale suggerito:

Data del sopralluogo: 01/07/2019



N. Intervento

0671

GIARDINI PUBBLICI

Descrizione prestazionale dell'intervento

Dotazione di corrimano **su entrambi i lati della rampa**, di diametro mm 40, fissato con appositi sostegni a terra a cm 80 di altezza su tutto lo sviluppo della rampa stessa e, possibilmente, con prolungamento in piano per cm 50 di lunghezza.

Criticità

Percorso in pendenza **privo di corrimano**

Foto del rilievo



Esempio

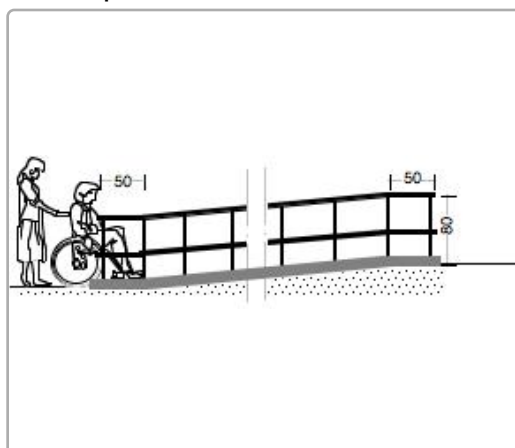

Riferimenti alla normativa nazionale

Legge 118/1971 art. 27
Legge 41/1986 art. 32
Legge 104/1992 art. 24
D.M. 236/89 art. 4.1.11 - 4.2.1 - 8.2.1
D.P.R. 503/96 art. 4 - 5
Legge 104/92 art. 24
D.P.R. 380/01 art.76 com.7

Note integrative:

DIMENSIONI DELL'INTERVENTO	- Oggetti - Metri lineari	2
	- Intervento generico	
	Totale mq. Passo Carraio	
	Tot. superficie mq.	
	Totale mq. Piazzola	
	Totale superf. della rampa/e +p.c. o piazzola finale mq.	

Costo orientativo €. 42,72

Materiale suggerito:

Data del sopralluogo: 01/07/2019



GIARDINI PUBBLICI

Descrizione prestazionale dell'intervento

Inserimento di panchina da esterni, previo lievo dell'esistente.
Le caratteristiche dimensionali della seduta saranno le seguenti:
- altezza 42 cm ca.;
- profondità 40-50 cm;
- braccioli alti 20-25 cm sopra il livello di seduta, estesi oltre il margine frontale;
- schienale inclinato (10°), come il piano di seduta (5°), per aiutare l'utente ad alzarsi;
- profondità dello spazio vuoto sotto la sedia ≥ 10 cm per permettere di puntare le gambe quando ci si alza;
- carico almeno 115 Kg (per posto di seduta).
Le gambe d'appoggio non dovranno ostacolare l'accostamento di una sedia a ruote, per il quale si dovrà inoltre prevedere uno spazio libero di almeno 90 x 90 cm adiacente alla seduta stessa

Criticità

Modello di panca con la **forma della seduta, inadeguata**

Foto del rilievo



Esempio

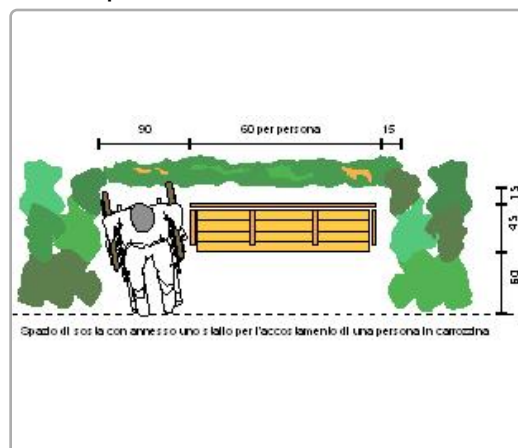

Riferimenti alla normativa nazionale

Legge 118/1971 art. 27
Legge 41/1986 art. 32
Legge 104/1992 art. 24
D.M. 236/89 art. 4.1.4 - 8.1.4
D.P.R. 503/96 art. 9

Note integrative:

Materiale suggerito:

DIMENSIONI DELL'INTERVENTO	- Oggetti - Metri lineari - Intervento generico	1
	Totale mq. Passo Carraio	
	Tot. superficie mq.	
	Totale mq. Piazzola	
	Totale superf. della rampa/e +p.c. o piazzola finale mq.	

Costo orientativo €. 72,68

Data del sopralluogo: 01/07/2019



PRETI MARIA FRANCESCO, via

N. Intervento

0673

Descrizione prestazionale dell'intervento

Adeguamento della pavimentazione dissestata tramite **demolizione e rifacimento del tappetino d'usura o sostituzione di parte di essa**, con finitura tale da rendere il piano di calpestio perfettamente complanare e raccordato adeguatamente alla pavimentazione esistente.

-

ATTENZIONE !

Occorre fare una buona rasatura della finitura superficiale per evitare di creare altre criticità sulla pavimentazione per le persone con difficoltà motorie.

Criticità

Presenza di sconnessioni, buche isolate, deformazioni della pavimentazione esistente, assenza di porzioni di essa.

Foto del rilievo



Esempio

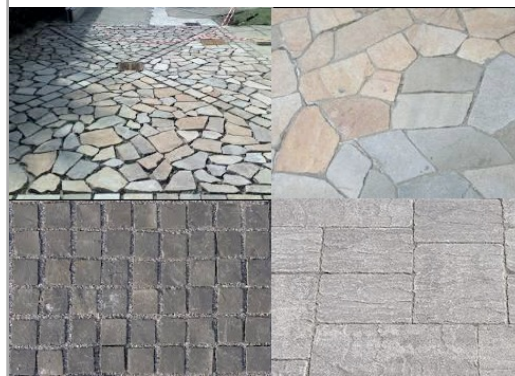

Riferimenti alla normativa nazionale

Legge 118/1971 art. 27
Legge 41/1986 art. 32
Legge 104/1992 art. 24
D.P.R. 380/2001 art. 82
D.M. 236/89 art. 4.2.1 - 8.2.1
D.P.R. 503/96 art. 4 - 5

Note integrative:

DIMENSIONI DELL'INTERVENTO

- Oggetti - Metri lineari
- Intervento generico

Totale mq. Passo Carraio

Tot. superficie mq. **1,00**

Totale mq. Piazzola

Totale superf. della rampa/e
+p.c. o piazzola finale mq.

Costo orientativo €. 194,00

Materiale suggerito: **Porfido**

Data del sopralluogo: 15/07/2019



N. Intervento

0674

PRETI MARIA FRANCESCO, via

Descrizione prestazionale dell'intervento

Rifacimento della fugatura tramite asportazione materiale eventualmente sporgente e ripristino materiale dove mancante, con stilatura adeguata al fine di ottenere perfetta complanarietà tra gli elementi costituenti la pavimentazione.

ATTENZIONE !

Occorre fare una buona rasatura della finitura superficiale (attraverso la compattazione e la rullatura del materiale) per evitare di creare altre criticità sulla pavimentazione per le persone con difficoltà motorie. Ovvero non creare spessori e fonti di inciampo.

Criticità

Pavimentazione con **sconnessioni dovute alle fugature**

Foto del rilievo

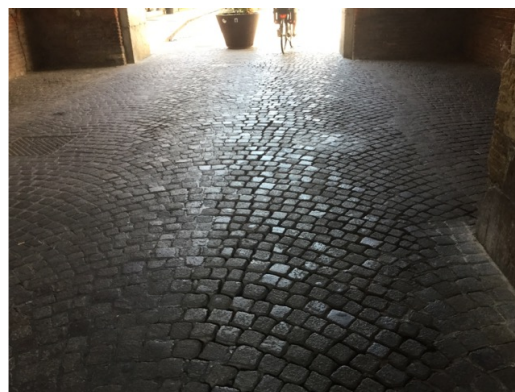

Esempio

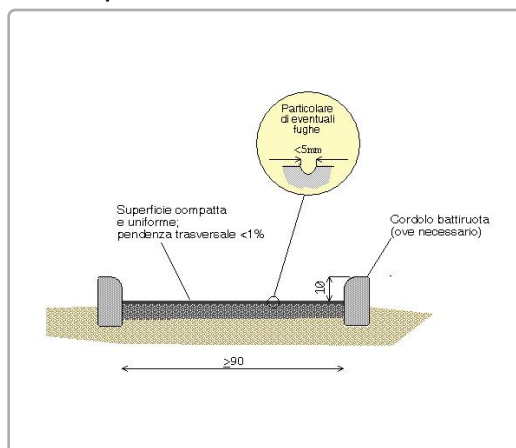

Riferimenti alla normativa nazionale

Legge 118/1971 art. 27
Legge 41/1986 art. 32
Legge 104/1992 art. 24
D.M. 236/89 art. 4.2.1 - 4.2.2 - 8.2.1 - 8.2.2
D.P.R. 503/96 art. 4 - 5 - 23

Note integrative:

Dove possibile, ridurre la pendenza trasversale.

DIMENSIONI DELL'INTERVENTO

- Oggetti - Metri lineari
- Intervento generico

Totale mq. Passo Carraio

Tot. superficie mq. **44,00**

Totale mq. Piazzola

Totale superf. della rampa/e
+p.c. o piazzola finale mq.

Costo orientativo €. 9.108,00

Materiale suggerito: **Furgatura in sabbia e cemento**

Data del sopralluogo: 01/07/2019



N. Intervento

0675

PRETI MARIA FRANCESCO, via

Descrizione prestazionale dell'intervento

Arrotondamento dell'angolo mediante fresatura del materiale.
La fresatura può essere una superficie inclinata a 45° oppure arrotondata manualmente con utensile idoneo (raggio di smussatura non inferiore a 1 cm)

Criticità

Dislivello causato da **gradino max 2,5 cm**

Foto del rilievo



Esempio

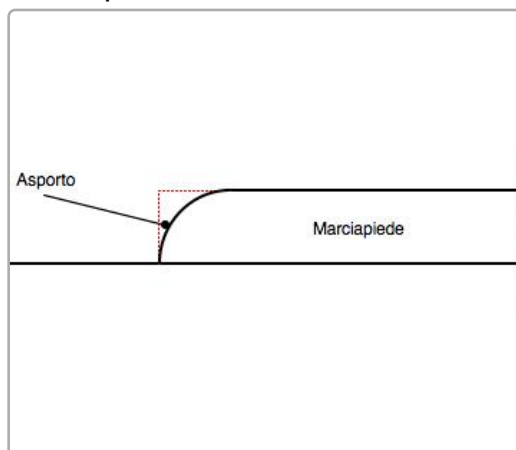

Riferimenti alla normativa nazionale

Legge 118/1971 art. 27
Legge 41/1986 art. 32
Legge 104/1992 art. 24

Note integrative:

DIMENSIONI DELL'INTERVENTO

- Oggetti - Metri lineari
- Intervento generico

Totale mq. Passo Carraio

Tot. superficie mq. **0,20**

Totale mq. Piazzola

Totale superf. della rampa/e
+p.c. o piazzola finale mq.

Costo orientativo € 31,00

Materiale suggerito: **Granito**

Data del sopralluogo: 15/07/2019



PRETI MARIA FRANCESCO, via

N. Intervento

0676

Descrizione prestazionale dell'intervento

Adeguamento della pavimentazione dissestata tramite **demolizione e rifacimento del tappetino d'usura o sostituzione di parte di essa**, con finitura tale da rendere il piano di calpestio perfettamente complanare e raccordato adeguatamente alla pavimentazione esistente.

-

ATTENZIONE !

Occorre fare una buona rasatura della finitura superficiale per evitare di creare altre criticità sulla pavimentazione per le persone con difficoltà motorie.

Criticità

Presenza di sconnessioni, buche isolate, deformazioni della pavimentazione esistente, assenza di porzioni di essa.

Foto del rilievo



Esempio

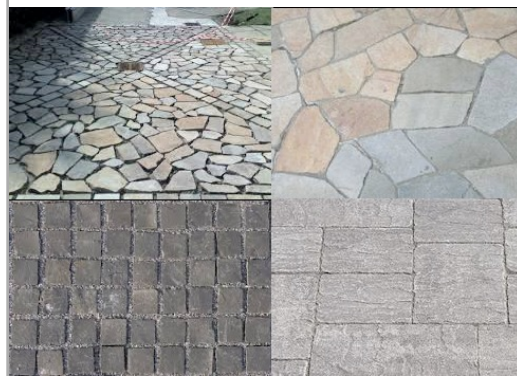

Riferimenti alla normativa nazionale

Legge 118/1971 art. 27
Legge 41/1986 art. 32
Legge 104/1992 art. 24
D.P.R. 380/2001 art. 82
D.M. 236/89 art. 4.2.1 - 8.2.1
D.P.R. 503/96 art. 4 - 5

Note integrative:

DIMENSIONI DELL'INTERVENTO

- Oggetti - Metri lineari
- Intervento generico

Totale mq. Passo Carraio

Tot. superficie mq. **12,00**

Totale mq. Piazzola

Totale superf. della rampa/e
+p.c. o piazzola finale mq.

Costo orientativo €. 2.328,00

Materiale suggerito: **Porfido**

Data del sopralluogo: 01/07/2019



N. Intervento

0677

PRETI MARIA FRANCESCO, via

Descrizione prestazionale dell'intervento

Abbassare il contenitore postale a cm. 140 di altezza da terra intendendo per altezza massima la fessura dell'impostazione. L'oggetto non dovrà sporgere eccessivamente sul percorso pedonale e quindi non costituire ostacolo soprattutto per le persone non vedenti.

Criticità

Contenitore postale posto ad **altezza eccessiva.**

Foto del rilievo



Esempio



Riferimenti alla normativa nazionale

Legge 118/1971 art. 27
Legge 41/1986 art. 32
Legge 104/1992 art. 24

Note integrative:

Materiale suggerito:

DIMENSIONI DELL'INTERVENTO

- Oggetti - Metri lineari
- Intervento generico

1

Totale mq. Passo Carraio

Tot. superficie mq.

Totale mq. Piazzola

Totale superf. della rampa/e
+p.c. o piazzola finale mq.

Costo orientativo €. 60,00

Data del sopralluogo: 01/07/2019



PRETI MARIA FRANCESCO, via

Descrizione prestazionale dell'intervento

Adeguamento di attraversamento pedonale tramite **nuova realizzazione di segnaletica tattile a pavimento** (segnale pericolo valicabile), **posta trasversalmente alla direzione** di marcia. La segnaletica tattile di profondità 40 cm e larghezza uguale alla zebra, serve ad evidenziare la delimitazione tra sede pedonale e carrabile. In caso di isola salvagente, la segnaletica sarà ripetuta all'inizio e alla fine dell'isola come preavviso di attenzione; ciascuna di queste bande avrà una profondità minima di 40 cm.

ATTENZIONE !

Il materiale da utilizzarsi deve essere consono al contesto in cui si trova. Sono da evitarsi materiali in gomma incollati ma bensì piastrelle di ceramica, pietra lavorata in superficie o materiale autobloccante. Prevedere sempre l'intercettazione sul marciapiede quando si è in presenza di un attraversamento.

Criticità

Assenza di **segnalazione tattile** per non vedenti in prossimità di **attraversamento pedonale** posto in **senso ortogonale al senso di marcia**.

Foto del rilievo



Esempio

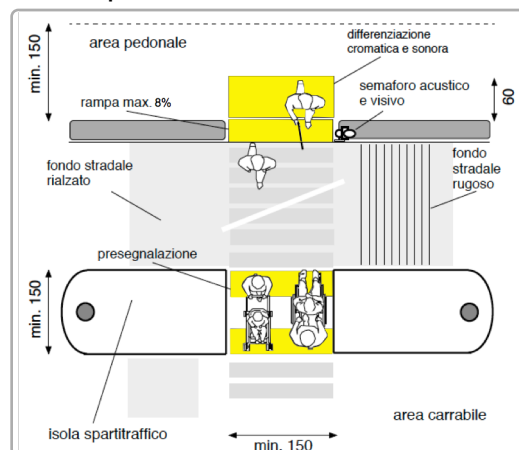

Riferimenti alla normativa nazionale

Legge 118/1971 art. 27
Legge 104/1992 art. 24
D.P.R. 503/96 art. 4 - 5
Legge 67/06 art. 1 comma 2
ISO/TC 59/SC 16 n° 140
ISO/FDIS 23599:2012 (E)
CEN/TS 15209

Legge 41/1986 art. 32
D.M. 236/89 art. 4.2.1 - 8.2
D.P.R. 380/01 art. 76 comma 8

Note integrative:

DIMENSIONI DELL'INTERVENTO

- Oggetti - Metri lineari
- Intervento generico

Totale mq. Passo Carraio

Tot. superficie mq.

Totale mq. Piazzola

Totale superf. della rampa/e
+p.c. o piazzola finale mq.

Costo orientativo € 260,00

Materiale suggerito: **Tipo LogesVetEvolution**

Data del sopralluogo: 15/07/2019



N. Intervento

0679

PRETI MARIA FRANCESCO, via

Descrizione prestazionale dell'intervento

Nuova realizzazione di attraversamento pedonale **a raso**, tramite adeguamento dei raccordi al percorso pedonale esistente e inserimento di segnaletica tattile a pavimento (segnale pericolo valicabile) ad evidenziare la delimitazione tra sede pedonale e carrabile; realizzazione di zebraure di larghezza minima 250 cm. La pavimentazione utilizzata nell'attraversamento, sarà la medesima già presente.

ATTENZIONE !

Occorre fare una buona rasatura della finitura superficiale per evitare di creare altre criticità sulla pavimentazione derivanti da diverse sovrapposizioni di bitume, pessimi raccordi con l'impiantistica sotterranea.

Criticità

Assenza di attraversamento pedonale a raso

Foto del rilievo



Esempio

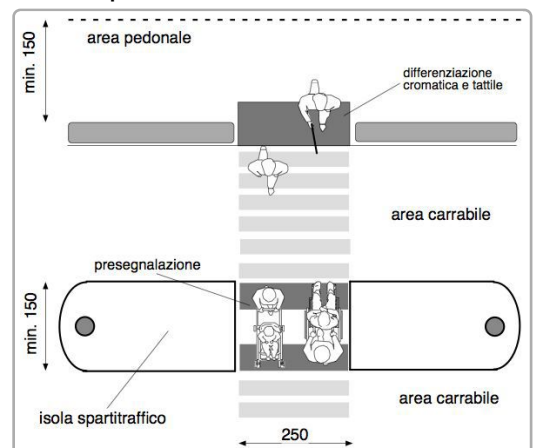

Riferimenti alla normativa nazionale

Legge 118/1971 art. 27
Legge 41/1986 art. 32
Legge 104/1992 art. 24
D.P.R. 380/2001 art. 82
D.P.R. 503/96 art. 6

Note integrative:

Collegamento diagonale tra i due percorsi pedonali.

DIMENSIONI DELL'INTERVENTO

- Oggetti - Metri lineari
- Intervento generico

Totale mq. Passo Carraio

Tot. superficie mq. **6,00**

Totale mq. Piazzola

Totale superf. della rampa/e
+p.c. o piazzola finale mq.

Costo orientativo €. 2.700,00

Materiale suggerito: **Pietra di Prun**

Data del sopralluogo: 01/07/2019



PRETI MARIA FRANCESCO, via

Descrizione prestazionale dell'intervento

Nuova realizzazione di attraversamento pedonale rialzato rispetto alla quota della sede carrabile, al fine di favorire la continuità del percorso pedonale e aumentare il livello di sicurezza dei pedoni; il raccordo con la sede carrabile a raso avverrà tramite ampio dissuasore di velocità, realizzato con materiale e finitura tali da pre-segnalare adeguatamente l'attraversamento. L'attraversamento sarà completo di eventuali raccordi al percorso pedonale esistente e di segnaletica tattile a pavimento (segnale pericolo valicabile) ad evidenziare la delimitazione tra sede pedonale e carrabile; realizzazione di zebraure di larghezza minima 250 cm.

La pavimentazione utilizzata, sarà la medesima già presente.

ATTENZIONE !

Per quanto attiene alle caratteristiche dimensionali dell'attraversamento, si conferma che un'altezza della piattaforma di 10 cm costituisce un adeguato compromesso fra le esigenze dei pedoni e quelle degli automobilisti. La lunghezza della piattaforma può variare anche in modo considerevole, in relazione alla posizione dell'attraversamento, alla consistenza dei flussi pedonali e alla composizione dei flussi veicolari. Per le strade locali si consiglia una lunghezza media della piattaforma di 4-5 m, che può essere occasionalmente aumentata in corrispondenza di flussi pedonali intensi o di passaggi frequenti di mezzi pesanti. Occorre fare una buona rasatura della finitura superficiale per evitare di creare altre criticità sulla pavimentazione derivanti da diverse sovrapposizioni di bitume, pessimi raccordi con l'impiantistica sotterranea.

Riferimenti alla normativa nazionale

Legge 118/1971 art. 27
Legge 41/1986 art. 32
Legge 104/1992 art. 24
D.P.R. 380/2001 art. 82
D.P.R. 503/96 art. 6
D.L. 285/1992 srt. 40 comma 11 (CdS)

Note integrative:

Questo attraversamento prima della fermata semaforica permette di rendere continuo il percorso pedonale (che non è presente nel lato Nord) inoltre rallenta il flusso di traffico automobilistico. Controllare la necessità di togliere un parcheggio.

Materiale suggerito: **Pietra di Prun**

Criticità

Assenza di attraversamento pedonale rialzato.

Foto del rilievo



Esempio

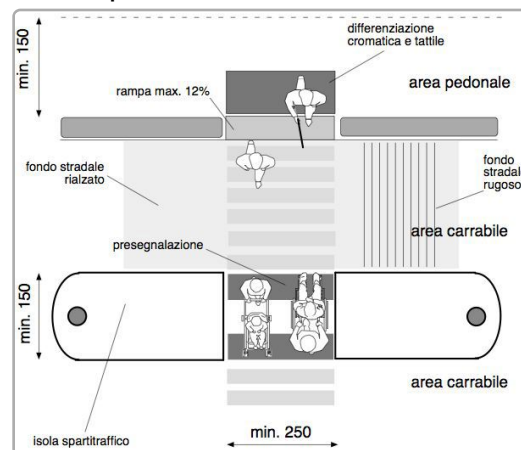

DIMENSIONI DELL'INTERVENTO

- Oggetti - Metri lineari
- Intervento generico

Totale mq. Passo Carraio

Tot. superficie mq. **25,00**

Totale mq. Piazzola

Totale superf. della rampa/e
+p.c. o piazzola finale mq.

Costo orientativo € 11.250,00

Data del sopralluogo: 01/07/2019



N. Intervento

0681

DEL PARADISO, vicolo

Descrizione prestazionale dell'intervento

Realizzazione di **segnaletica con riga bianca** su pavimentazione in bitume, di larghezza 12-15 cm, a delimitazione di porzione di percorso riservata ai pedoni, finalizzata ad aumentarne il livello di sicurezza in ambiti caratterizzati da scarso traffico veicolare.

ATTENZIONE !

Per tutta la larghezza del percorso pedonale dovrà essere verificato il buon stato di manutenzione della pavimentazione.

Criticità

Assenza di protezione del percorso pedonale

Foto del rilievo



Esempio

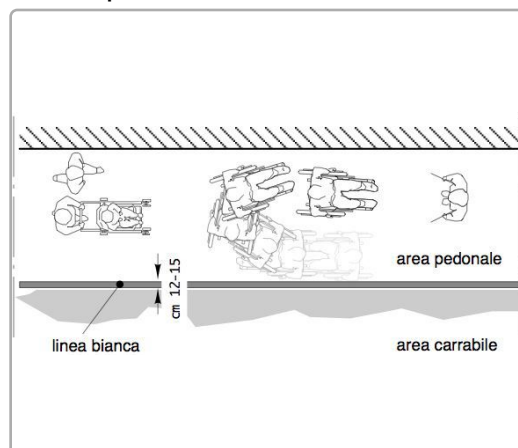

Riferimenti alla normativa nazionale

Legge 118/1971 art. 27
Legge 41/1986 art. 32
Legge 104/1992 art. 24
D.M. 236/89 art. 4.2.1 - 4.3
D.P.R. 503/96 art. 1 - 4 - 5 - 9 - 17
D.P.R. 380/01 art. 76 com.8

Note integrative:

DIMENSIONI DELL'INTERVENTO	- Oggetti - Metri lineari	1
	- Intervento generico	
	Totale mq. Passo Carraio	
	Tot. superficie mq.	
	Totale mq. Piazzola	
Totale superf. della rampa/e +p.c. o piazzola finale mq.		

Costo orientativo €. 12,00

Materiale suggerito: **Vernice**

Data del sopralluogo: 01/07/2019



N. Intervento

0682

DEL PARADISO, vicolo

Descrizione prestazionale dell'intervento

Miglioramento della pavimentazione esistente mediante a levigatura dei ciottoli, attenuando le asperità prodotte e successiva stilatura al fine di ottenere una maggiore complanarietà tra gli elementi costituenti la pavimentazione.

Criticità

Pavimentazione con **sconnessioni dovute al ciottolo**

Foto del rilievo



Esempio



Riferimenti alla normativa nazionale

Legge 118/1971 art. 27
Legge 41/1986 art. 32
Legge 104/1992 art. 24
D.M. 236/89 art. 4.2.1 - 4.2.2 - 8.2.1 - 8.2.2
D.P.R. 503/96 art. 4 - 5 - 23

Note integrative:

DIMENSIONI DELL'INTERVENTO

- Oggetti - Metri lineari
- Intervento generico

Totale mq. Passo Carraio

Tot. superficie mq. **90,00**

Totale mq. Piazzola

Totale superf. della rampa/e
+p.c. o piazzola finale mq.

Costo orientativo €. 16.650,00

Materiale suggerito: **Ciottolato**

Data del sopralluogo: 15/07/2019



N. Intervento

0683

DEL PARADISO, vicolo

Descrizione prestazionale dell'intervento

Rifacimento della fugatura tramite asportazione materiale eventualmente sporgente e ripristino materiale dove mancante, con stilatura adeguata al fine di ottenere perfetta complanarietà tra gli elementi costituenti la pavimentazione.

ATTENZIONE !

Occorre fare una buona rasatura della finitura superficiale (attraverso la compattazione e la rullatura del materiale) per evitare di creare altre criticità sulla pavimentazione per le persone con difficoltà motorie. Ovvero non creare spessori e fonti di inciampo.

Criticità

Pavimentazione con **sconnessioni dovute alle fugature**

Foto del rilievo



Esempio

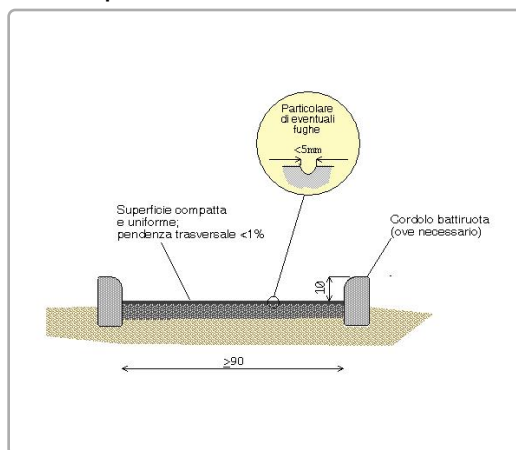

Riferimenti alla normativa nazionale

Legge 118/1971 art. 27
Legge 41/1986 art. 32
Legge 104/1992 art. 24
D.M. 236/89 art. 4.2.1 - 4.2.2 - 8.2.1 - 8.2.2
D.P.R. 503/96 art. 4 - 5 - 23

Note integrative:

Sostituire il porfido dove non basta sostituire la fugatura.

DIMENSIONI DELL'INTERVENTO

- Oggetti - Metri lineari
- Intervento generico

Totale mq. Passo Carraio

Tot. superficie mq. **66,60**

Totale mq. Piazzola

Totale superf. della rampa/e
+p.c. o piazzola finale mq.

Costo orientativo €. 13.786,20

Materiale suggerito: **Furgatura in sabbia e cemento**

Data del sopralluogo: 01/07/2019



N. Intervento

0684

GARIBALDI GIUSEPPE, via

Descrizione prestazionale dell'intervento

Realizzazione di **segnaletica con riga bianca** su pavimentazione in bitume, di larghezza 12-15 cm, a delimitazione di porzione di percorso riservata ai pedoni, finalizzata ad aumentarne il livello di sicurezza in ambiti caratterizzati da scarso traffico veicolare.

ATTENZIONE !

Per tutta la larghezza del percorso pedonale dovrà essere verificato il buon stato di manutenzione della pavimentazione.

Criticità

Assenza di protezione del percorso pedonale

Foto del rilievo



Esempio

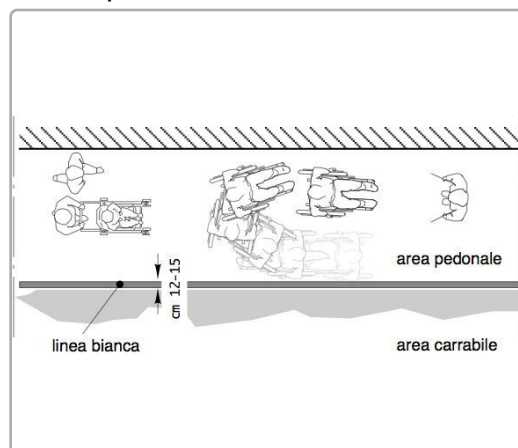

Riferimenti alla normativa nazionale

Legge 118/1971 art. 27
Legge 41/1986 art. 32
Legge 104/1992 art. 24
D.M. 236/89 art. 4.2.1 - 4.3
D.P.R. 503/96 art. 1 - 4 - 5 - 9 - 17
D.P.R. 380/01 art. 76 com.8

Note integrative:

Sostituire il porfido dove non basta sostituire la fugatura.

DIMENSIONI DELL'INTERVENTO

- Oggetti - Metri lineari
- Intervento generico
Totale mq. Passo Carraio
Tot. superficie mq.
Totale mq. Piazzola
Totale superf. della rampa/e
+p.c. o piazzola finale mq.

Costo orientativo €. 1.200,00

Materiale suggerito: **Vernice**

Data del sopralluogo: 15/07/2019



N. Intervento

0685

MONTEBELLUNA, vicolo

Descrizione prestazionale dell'intervento

Ricollocazione dell'oggetto esistente lasciando un passaggio netto per i pedoni di almeno cm 120 in larghezza.

Criticità

Ostacolo costituito da fioriera, albero o cespuglio

Foto del rilievo



Esempio



Riferimenti alla normativa nazionale

Legge 118/1971 art. 27
Legge 41/1986 art. 32
Legge 104/1992 art. 24
D.M. 236/89 art. 4.2.1 - 8.2
D.P.R. 503/96 art. 4 - 5

Note integrative:

Materiale suggerito:

DIMENSIONI DELL'INTERVENTO

- Oggetti - Metri lineari
- Intervento generico

1

Totale mq. Passo Carraio

Tot. superficie mq.

Totale mq. Piazzola

Totale superf. della rampa/e
+p.c. o piazzola finale mq.

Costo orientativo €. 35,00

Data del sopralluogo: 01/07/2019



DELLA CHIESA, vicolo

N. Intervento

0686

Descrizione prestazionale dell'intervento

Miglioramento della pavimentazione esistente mediante a levigatura dei ciottoli, attenuando le asperità prodotte e successiva stilatura al fine di ottenere una maggiore complanarietà tra gli elementi costituenti la pavimentazione.

Criticità

Pavimentazione con **sconnessioni dovute al ciottolo**

Foto del rilievo



Esempio



Riferimenti alla normativa nazionale

Legge 118/1971 art. 27
Legge 41/1986 art. 32
Legge 104/1992 art. 24
D.M. 236/89 art. 4.2.1 - 4.2.2 - 8.2.1 - 8.2.2
D.P.R. 503/96 art. 4 - 5 - 23

Note integrative:

DIMENSIONI DELL'INTERVENTO

- Oggetti - Metri lineari
- Intervento generico

Totale mq. Passo Carraio

Tot. superficie mq. **56,25**

Totale mq. Piazzola

Totale superf. della rampa/e
+p.c. o piazzola finale mq.

Costo orientativo €. 10.406,25

Materiale suggerito: **Ciottolato**

Data del sopralluogo: 15/07/2019



N. Intervento

0687

DELLA CHIESA, vicolo

Descrizione prestazionale dell'intervento

Miglioramento della pavimentazione esistente mediante a levigatura dei ciottoli, attenuando le asperità prodotte e successiva stilatura al fine di ottenere una maggiore complanarietà tra gli elementi costituenti la pavimentazione.

Criticità

Pavimentazione con **sconnessioni dovute al ciottolo**

Foto del rilievo



Esempio



Riferimenti alla normativa nazionale

Legge 118/1971 art. 27
Legge 41/1986 art. 32
Legge 104/1992 art. 24
D.M. 236/89 art. 4.2.1 - 4.2.2 - 8.2.1 - 8.2.2
D.P.R. 503/96 art. 4 - 5 - 23

Note integrative:

DIMENSIONI DELL'INTERVENTO

- Oggetti - Metri lineari
- Intervento generico

Totale mq. Passo Carraio

Tot. superficie mq. **45,00**

Totale mq. Piazzola

Totale superf. della rampa/e
+p.c. o piazzola finale mq.

Costo orientativo €. 8.325,00

Materiale suggerito: **Ciottolato**

Data del sopralluogo: 15/07/2019



TREVISAN FRANCESCO, via

N. Intervento

0688

Descrizione prestazionale dell'intervento

Miglioramento della pavimentazione esistente mediante a levigatura dei ciottoli, attenuando le asperità prodotte e successiva stilatura al fine di ottenere una maggiore complanarietà tra gli elementi costituenti la pavimentazione.

Criticità

Pavimentazione con **sconnessioni dovute al ciottolo**

Foto del rilievo



Esempio



Riferimenti alla normativa nazionale

Legge 118/1971 art. 27
Legge 41/1986 art. 32
Legge 104/1992 art. 24
D.M. 236/89 art. 4.2.1 - 4.2.2 - 8.2.1 - 8.2.2
D.P.R. 503/96 art. 4 - 5 - 23

Note integrative:

DIMENSIONI DELL'INTERVENTO

- Oggetti - Metri lineari
- Intervento generico

Totale mq. Passo Carraio

Tot. superficie mq. **78,75**

Totale mq. Piazzola

Totale superf. della rampa/e
+p.c. o piazzola finale mq.

Costo orientativo €. 16.301,25

Materiale suggerito: **Furgatura in sabbia e cemento**

Data del sopralluogo: 01/07/2019



DELLA CHIESA, vicolo

N. Intervento

0689

Descrizione prestazionale dell'intervento

Miglioramento della pavimentazione esistente mediante a levigatura dei ciottoli, attenuando le asperità prodotte e successiva stilatura al fine di ottenere una maggiore complanarietà tra gli elementi costituenti la pavimentazione.

Criticità

Pavimentazione con **sconnessioni dovute al ciottolo**

Foto del rilievo



Esempio



Riferimenti alla normativa nazionale

Legge 118/1971 art. 27
Legge 41/1986 art. 32
Legge 104/1992 art. 24
D.M. 236/89 art. 4.2.1 - 4.2.2 - 8.2.1 - 8.2.2
D.P.R. 503/96 art. 4 - 5 - 23

Note integrative:

DIMENSIONI DELL'INTERVENTO

- Oggetti - Metri lineari
- Intervento generico

Totale mq. Passo Carraio

Tot. superficie mq. **93,60**

Totale mq. Piazzola

Totale superf. della rampa/e
+p.c. o piazzola finale mq.

Costo orientativo €. **19.375,20**

Materiale suggerito: **Furgatura in sabbia e cemento**

Data del sopralluogo: 01/07/2019



N. Intervento

0690

GUIDOLIN, piazza

Descrizione prestazionale dell'intervento

Demolizione della rampa esistente e **ricostruzione** della stessa con pendenza longitudinale tale da consentirne l'agevole superamento da parte di tutti (preferibilmente inferiore/uguale al 5%), e pendenza trasversale non superiore all'1%.

La pavimentazione dovrà essere antisdrucchiolevole, uniforme e compatta.

La rampa dovrà avere larghezza non inferiore a cm 120 (se possibile larghezza 150 cm). Per lunghezze superiori a 10 m è necessario interrompere la rampa con un piano orizzontale intermedio di dimensioni non inferiori a cm 150x150.

Quando la differenza di quota fra i due piani (pedonale e carrabile) è maggiore di cm 20, si suggerisce di corredarla con cordolo battiruota o elemento di medesima risposta funzionale, nonché di corrimano, su almeno uno dei lati, visivamente percepibile anche a distanza al fine di ottenere anche una buona presegnalazione per ipovedenti.

ATTENZIONE !

Occorre fare una buona rasatura della finitura superficiale (attraverso la compattazione e la rullatura del materiale) per evitare di creare altre criticità sulla pavimentazione per le persone con difficoltà motorie. Ovvero non creare spessori e fonti di inciampo.

Il materiale del corrimano dovrebbe avere caratteristiche antisdrucchiolevoli ed essere piacevole al tatto. Il materiale non deve trasmettere un calore eccessivo quando esposto lungamente al sole.

Riferimenti alla normativa nazionale

Legge 118/1971 art. 27

Legge 41/1986 art. 32

Legge 104/1992 art. 24

D.M. 236/89 art. 4.1.11 - 4.2.1 - 8.2.1

D.P.R. 503/96 art. 4 - 5

Legge 104/92 art. 24

D.P.R. 380/01 art. 76 com.7

Note integrative:

Materiale suggerito: **Porfido cubetto 8x8**

Criticità

Scivolo con **pendenza eccessiva**

Foto del rilievo



Esempio

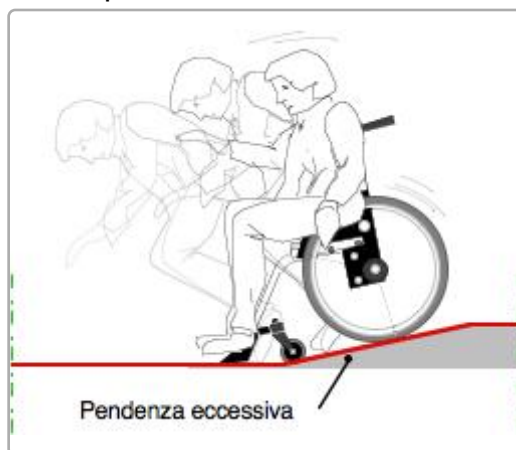

DIMENSIONI DELL'INTERVENTO

- Oggetti - Metri lineari
- Intervento generico

Totale mq. Passo Carraio

Tot. superficie mq.

Totale mq. Piazzola **4,50**

Totale superf. della rampa/e
+p.c. o piazzola finale mq. **12,90**

Costo orientativo €. 3.276,60

Data del sopralluogo: 02/07/2019



GUIDOLIN, piazza

Descrizione prestazionale dell'intervento

Demolizione della rampa esistente e **ricostruzione** della stessa con pendenza longitudinale tale da consentirne l'agevole superamento da parte di tutti (preferibilmente inferiore/uguale al 5%), e pendenza trasversale non superiore all'1%.

La pavimentazione dovrà essere antisdrucchiolevole, uniforme e compatta.

La rampa dovrà avere larghezza non inferiore a cm 120 (se possibile larghezza 150 cm). Per lunghezze superiori a 10 m è necessario interrompere la rampa con un piano orizzontale intermedio di dimensioni non inferiori a cm 150x150.

Quando la differenza di quota fra i due piani (pedonale e carrabile) è maggiore di cm 20, si suggerisce di corredarla con cordolo battiruota o elemento di medesima risposta funzionale, nonché di corrimano, su almeno uno dei lati, visivamente percepibile anche a distanza al fine di ottenere anche una buona presegnalazione per ipovedenti.

ATTENZIONE !

Occorre fare una buona rasatura della finitura superficiale (attraverso la compattazione e la rullatura del materiale) per evitare di creare altre criticità sulla pavimentazione per le persone con difficoltà motorie. Ovvero non creare spessori e fonti di inciampo.

Il materiale del corrimano dovrebbe avere caratteristiche antisdrucchiolevoli ed essere piacevole al tatto. Il materiale non deve trasmettere un calore eccessivo quando esposto lungamente al sole.

Riferimenti alla normativa nazionale

Legge 118/1971 art. 27

Legge 41/1986 art. 32

Legge 104/1992 art. 24

D.M. 236/89 art. 4.1.11 - 4.2.1 - 8.2.1

D.P.R. 503/96 art. 4 - 5

Legge 104/92 art. 24

D.P.R. 380/01 art. 76 com.7

Note integrative:

Se rimane il parcheggio, togliere lo scivolo e ripristinare il marciapiedi.

Criticità

Scivolo con **pendenza eccessiva**

Foto del rilievo



Esempio

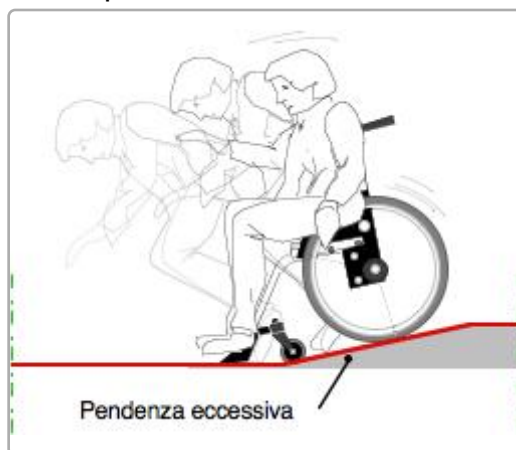

DIMENSIONI DELL'INTERVENTO

- Oggetti - Metri lineari
- Intervento generico

Totale mq. Passo Carraio

Tot. superficie mq.

Totale mq. Piazzola **4,50**

Totale superf. della rampa/e
+p.c. o piazzola finale mq. **11,10**

Costo orientativo €. 2.819,40

Materiale suggerito: **Porfido cubetto 8x8**

Data del sopralluogo: 02/07/2019



N. Intervento

0692

ABACO, vicolo dell'

Descrizione prestazionale dell'intervento

Realizzazione di **segnaletica con riga bianca** su pavimentazione in bitume, di larghezza 12-15 cm, a delimitazione di porzione di percorso riservata ai pedoni, finalizzata ad aumentarne il livello di sicurezza in ambiti caratterizzati da scarso traffico veicolare.

ATTENZIONE !

Per tutta la larghezza del percorso pedonale dovrà essere verificato il buon stato di manutenzione della pavimentazione.

Criticità

Assenza di protezione del percorso pedonale

Foto del rilievo



Esempio

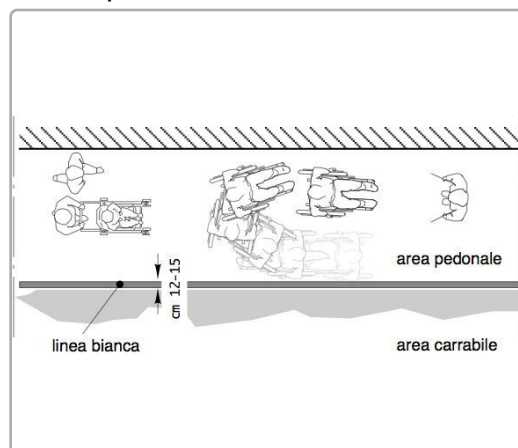

Riferimenti alla normativa nazionale

Legge 118/1971 art. 27
Legge 41/1986 art. 32
Legge 104/1992 art. 24
D.M. 236/89 art. 4.2.1 - 4.3
D.P.R. 503/96 art. 1 - 4 - 5 - 9 - 17
D.P.R. 380/01 art. 76 com.8

Note integrative:

Nel tratto della via dopo l'incrocio con via monte di pietà, rendere la via pedonale e accessibile solo ai residenti.

DIMENSIONI DELL'INTERVENTO

- Oggetti - Metri lineari
- Intervento generico
Totale mq. Passo Carraio
Tot. superficie mq.
Totale mq. Piazzola
Totale superf. della rampa/e
+p.c. o piazzola finale mq.

Costo orientativo €. 552,00

Materiale suggerito: **Vernice**

Data del sopralluogo: 15/07/2019



N. Intervento

0693

MONTE DI PIETÁ, vicolo

Descrizione prestazionale dell'intervento

Realizzazione di **segnaletica con riga bianca** su pavimentazione in bitume, di larghezza 12-15 cm, a delimitazione di porzione di percorso riservata ai pedoni, finalizzata ad aumentarne il livello di sicurezza in ambiti caratterizzati da scarso traffico veicolare.

ATTENZIONE !

Per tutta la larghezza del percorso pedonale dovrà essere verificato il buon stato di manutenzione della pavimentazione.

Criticità

Assenza di protezione del percorso pedonale

Foto del rilievo



Esempio

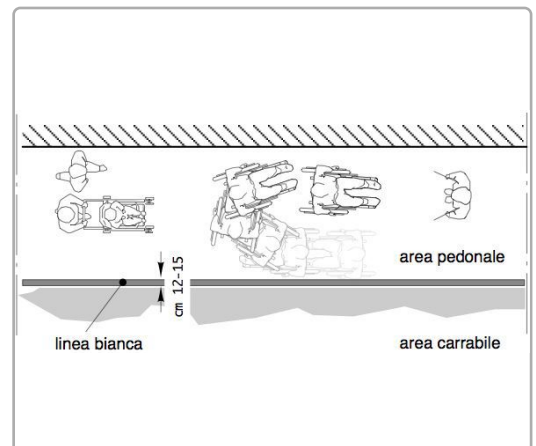

Riferimenti alla normativa nazionale

Legge 118/1971 art. 27
Legge 41/1986 art. 32
Legge 104/1992 art. 24
D.M. 236/89 art. 4.2.1 - 4.3
D.P.R. 503/96 art. 1 - 4 - 5 - 9 - 17
D.P.R. 380/01 art. 76 com.8

Note integrative:

DIMENSIONI DELL'INTERVENTO

- Oggetti - Metri lineari
- Intervento generico
Totale mq. Passo Carraio
Tot. superficie mq.
Totale mq. Piazzola
Totale superf. della rampa/e
+p.c. o piazzola finale mq.

Costo orientativo €. 516,00

Materiale suggerito: **Vernice**

Data del sopralluogo: 15/07/2019



N. Intervento

0694

ABACO, vicolo dell'

Descrizione prestazionale dell'intervento

Realizzazione di **segnaletica con riga bianca** su pavimentazione in bitume, di larghezza 12-15 cm, a delimitazione di porzione di percorso riservata ai pedoni, finalizzata ad aumentarne il livello di sicurezza in ambiti caratterizzati da scarso traffico veicolare.

ATTENZIONE !

Per tutta la larghezza del percorso pedonale dovrà essere verificato il buon stato di manutenzione della pavimentazione.

Criticità

Assenza di protezione del percorso pedonale

Foto del rilievo



Esempio

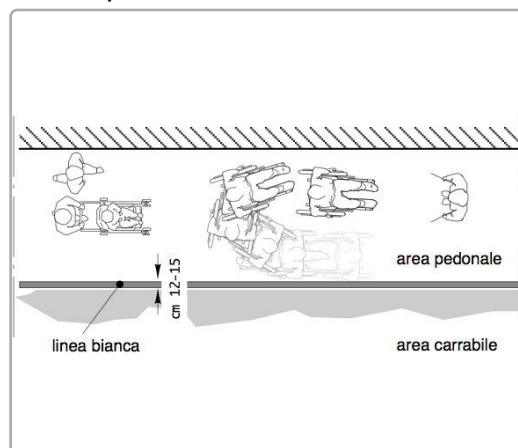

Riferimenti alla normativa nazionale

Legge 118/1971 art. 27
Legge 41/1986 art. 32
Legge 104/1992 art. 24
D.M. 236/89 art. 4.2.1 - 4.3
D.P.R. 503/96 art. 1 - 4 - 5 - 9 - 17
D.P.R. 380/01 art. 76 com.8

Note integrative:

Nel tratto della via dopo l'incrocio con via monte di pietà, rendere la via pedonale e accessibile solo ai residenti.

DIMENSIONI DELL'INTERVENTO

- Oggetti - Metri lineari
- Intervento generico
Totale mq. Passo Carraio
Tot. superficie mq.
Totale mq. Piazzola
Totale superf. della rampa/e
+p.c. o piazzola finale mq.

Costo orientativo €. 636,00

Materiale suggerito: **Vernice**

Data del sopralluogo: 15/07/2019



N. Intervento

0695

ROMA, via

Descrizione prestazionale dell'intervento

Miglioramento della pavimentazione esistente mediante a levigatura dei ciottoli, attenuando le asperità prodotte e successiva stilatura al fine di ottenere una maggiore complanarietà tra gli elementi costituenti la pavimentazione.

Criticità

Pavimentazione con **sconnessioni dovute al ciottolo**

Foto del rilievo



Esempio



Riferimenti alla normativa nazionale

Legge 118/1971 art. 27
Legge 41/1986 art. 32
Legge 104/1992 art. 24
D.M. 236/89 art. 4.2.1 - 4.2.2 - 8.2.1 - 8.2.2
D.P.R. 503/96 art. 4 - 5 - 23

Note integrative:

DIMENSIONI DELL'INTERVENTO

- Oggetti - Metri lineari
- Intervento generico

Totale mq. Passo Carraio

Tot. superficie mq. **2,60**

Totale mq. Piazzola

Totale superf. della rampa/e
+p.c. o piazzola finale mq.

Costo orientativo €. 538,20

Materiale suggerito: **Furgatura in sabbia e cemento**

Data del sopralluogo: 02/07/2019



ROMA, via

N. Intervento

0696

Descrizione prestazionale dell'intervento

Adeguamento della pavimentazione dissestata tramite **demolizione e rifacimento del tappetino d'usura o sostituzione di parte di essa**, con finitura tale da rendere il piano di calpestio perfettamente complanare e raccordato adeguatamente alla pavimentazione esistente.

-

ATTENZIONE !

Occorre fare una buona rasatura della finitura superficiale per evitare di creare altre criticità sulla pavimentazione per le persone con difficoltà motorie.

Criticità

Presenza di sconnessioni, buche isolate, deformazioni della pavimentazione esistente, assenza di porzioni di essa.

Foto del rilievo



Esempio

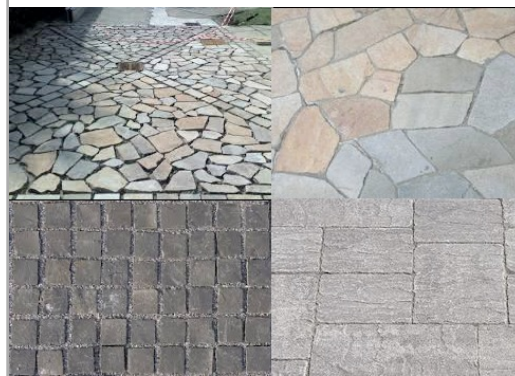

Riferimenti alla normativa nazionale

Legge 118/1971 art. 27
Legge 41/1986 art. 32
Legge 104/1992 art. 24
D.P.R. 380/2001 art. 82
D.M. 236/89 art. 4.2.1 - 8.2.1
D.P.R. 503/96 art. 4 - 5

Note integrative:

DIMENSIONI DELL'INTERVENTO

- Oggetti - Metri lineari
- Intervento generico

Totale mq. Passo Carraio

Tot. superficie mq. **1,80**

Totale mq. Piazzola

Totale superf. della rampa/e
+p.c. o piazzola finale mq.

Costo orientativo €. 360,00

Materiale suggerito: **Pietra di Prun**

Data del sopralluogo: 02/07/2019



ROMA, via

N. Intervento

0697

Descrizione prestazionale dell'intervento

Adeguamento della pavimentazione dissestata tramite **demolizione e rifacimento del tappetino d'usura o sostituzione di parte di essa**, con finitura tale da rendere il piano di calpestio perfettamente complanare e raccordato adeguatamente alla pavimentazione esistente.

-

ATTENZIONE !

Occorre fare una buona rasatura della finitura superficiale per evitare di creare altre criticità sulla pavimentazione per le persone con difficoltà motorie.

Criticità

Presenza di sconnessioni, buche isolate, deformazioni della pavimentazione esistente, assenza di porzioni di essa.

Foto del rilievo



Esempio

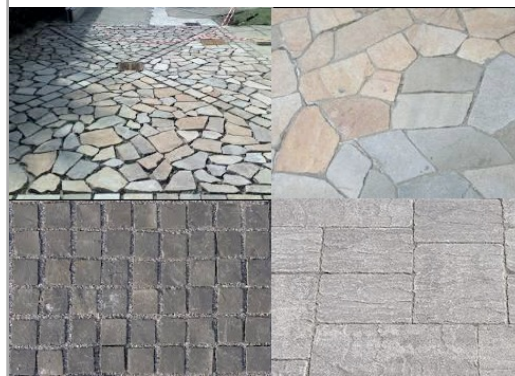

Riferimenti alla normativa nazionale

Legge 118/1971 art. 27
Legge 41/1986 art. 32
Legge 104/1992 art. 24
D.P.R. 380/2001 art. 82
D.M. 236/89 art. 4.2.1 - 8.2.1
D.P.R. 503/96 art. 4 - 5

Note integrative:

DIMENSIONI DELL'INTERVENTO

- Oggetti - Metri lineari
- Intervento generico

Totale mq. Passo Carraio

Tot. superficie mq. **1,80**

Totale mq. Piazzola

Totale superf. della rampa/e
+p.c. o piazzola finale mq.

Costo orientativo €. 360,00

Materiale suggerito: **Pietra di Prun**

Data del sopralluogo: 02/07/2019



ROMA, via

N. Intervento

0698

Descrizione prestazionale dell'intervento

Miglioramento della pavimentazione esistente mediante a levigatura dei ciottoli, attenuando le asperità prodotte e successiva stilatura al fine di ottenere una maggiore complanarietà tra gli elementi costituenti la pavimentazione.

Criticità

Pavimentazione con **sconnessioni dovute al ciottolo**

Foto del rilievo



Esempio



Riferimenti alla normativa nazionale

Legge 118/1971 art. 27
Legge 41/1986 art. 32
Legge 104/1992 art. 24
D.M. 236/89 art. 4.2.1 - 4.2.2 - 8.2.1 - 8.2.2
D.P.R. 503/96 art. 4 - 5 - 23

Note integrative:

DIMENSIONI DELL'INTERVENTO

- Oggetti - Metri lineari
- Intervento generico

Totale mq. Passo Carraio

Tot. superficie mq. **5,10**

Totale mq. Piazzola

Totale superf. della rampa/e
+p.c. o piazzola finale mq.

Costo orientativo €. 1.055,70

Materiale suggerito: **Furgatura in sabbia e cemento**

Data del sopralluogo: 02/07/2019



XXIX APRILE, corso

Descrizione prestazionale dell'intervento

Adeguamento di attraversamento pedonale tramite **nuova realizzazione di segnaletica tattile a pavimento** (segnale pericolo valicabile), **posta trasversalmente alla direzione** di marcia. La segnaletica tattile di profondità 40 cm e larghezza uguale alla zebra, serve ad evidenziare la delimitazione tra sede pedonale e carrabile. In caso di isola salvagente, la segnaletica sarà ripetuta all'inizio e alla fine dell'isola come preavviso di attenzione; ciascuna di queste bande avrà una profondità minima di 40 cm.

ATTENZIONE !

Il materiale da utilizzarsi deve essere consono al contesto in cui si trova. Sono da evitarsi materiali in gomma incollati ma bensì piastrelle di ceramica, pietra lavorata in superficie o materiale autobloccante. Prevedere sempre l'intercettazione sul marciapiede quando si è in presenza di un attraversamento.

Criticità

Assenza di **segnalazione tattile** per non vedenti in prossimità di **attraversamento pedonale** posto in **senso ortogonale al senso di marcia**.

Foto del rilievo



Esempio

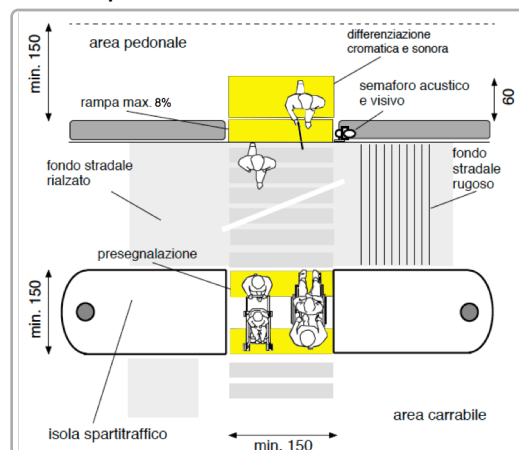

Riferimenti alla normativa nazionale

Legge 118/1971 art. 27
Legge 104/1992 art. 24
D.P.R. 503/96 art. 4 - 5
Legge 67/06 art. 1 comma 2
ISO/TC 59/SC 16 n° 140
ISO/FDIS 23599:2012 (E)
CEN/TS 15209

Legge 41/1986 art. 32
D.M. 236/89 art. 4.2.1 - 8.2
D.P.R. 380/01 art. 76 comma 8

Note integrative:

DIMENSIONI DELL'INTERVENTO

- Oggetti - Metri lineari
- Intervento generico

Totale mq. Passo Carraio

Tot. superficie mq.

Totale mq. Piazzola

Totale superf. della rampa/e
+p.c. o piazzola finale mq.

Costo orientativo € 390,00

Materiale suggerito: **Tipo LogesVetEvolution**

Data del sopralluogo: 15/07/2019



N. Intervento

0700

XXIX APRILE, corso

Descrizione prestazionale dell'intervento

Raccordo del percorso attraverso la creazione, con **riporto** di materiale, di una rampa di lunghezza sufficiente ad ottenere una pendenza non superiore al 5% e di larghezza pari alla larghezza del pedonale. Qualora la rampa sia proposta sulla direttrice del pedonale la cui larghezza dello stesso risulti superiore a cm.200, questa sarà comunque di larghezza non inferiore a cm.120.

Ogni rampa di nuova realizzazione dovrà sempre avere una superficie trattata, in modo tale da rendere percepibile il manufatto da parte delle persone non vedenti attraverso un segnale tattilo plantare ottenibile mediante incisione del materiale secondo la codificazione determinata dalle associazioni locali delle persone non vedenti. Il medesimo materiale costituente la rampa dovrà essere cromaticamente percepibile dalle persone ipovedenti attraverso idoneo contrasto.

ATTENZIONE !

Occorre fare una buona rasatura della finitura superficiale (attraverso la compattazione e la rullatura del materiale) per evitare di creare altre criticità sulla pavimentazione per le persone con difficoltà motorie. Ovvero non creare spessori e fonti di inciampo.

Riferimenti alla normativa nazionale

Legge 118/1971 art. 27
Legge 41/1986 art. 32
Legge 104/1992 art. 24
D.M. 236/89 art. 4.1.11 - 8.1.11
D.P.R. 503/96 art. 7

Note integrative:

Criticità

Dislivello causato da gradino di **2/30 cm**

Foto del rilievo



Esempio

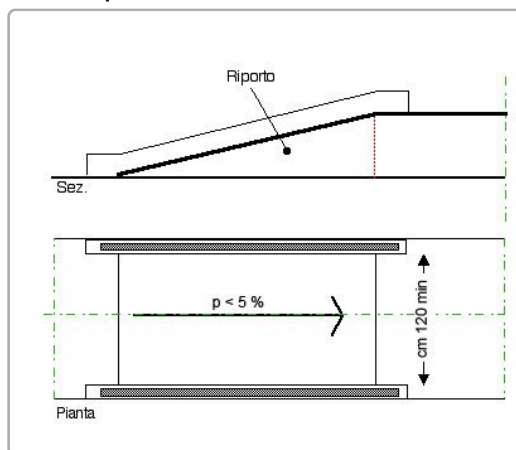

DIMENSIONI DELL'INTERVENTO

- Oggetti - Metri lineari
- Intervento generico

Totale mq. Passo Carraio

Tot. superficie mq.

Totale mq. Piazzola

Totale superf. della rampa/e
+p.c. o piazzola finale mq.

1,00

Costo orientativo €. 244,00

Materiale suggerito: **Porfido cubetto 8x8**

Data del sopralluogo: 15/07/2019



XXIX APRILE, corso

Descrizione prestazionale dell'intervento

Adeguamento di attraversamento pedonale tramite **nuova realizzazione di segnaletica tattile a pavimento** (segnale pericolo valicabile), **posta trasversalmente alla direzione di marcia**. La segnaletica tattile di profondità 40 cm e larghezza uguale alla zebra, serve ad evidenziare la delimitazione tra sede pedonale e carrabile. In caso di isola salvagente, la segnaletica sarà ripetuta all'inizio e alla fine dell'isola come preavviso di attenzione; ciascuna di queste bande avrà una profondità minima di 40 cm.

ATTENZIONE !

Il materiale da utilizzarsi deve essere consono al contesto in cui si trova. Sono da evitarsi materiali in gomma incollati ma bensì piastrelle di ceramica, pietra lavorata in superficie o materiale autobloccante.

Prevedere sempre l'intercettazione sul marciapiede quando si è in presenza di un attraversamento.

Criticità

Assenza di **segnalazione tattile** per non vedenti in prossimità di **attraversamento pedonale** posto in **senso ortogonale al senso di marcia**.

Foto del rilievo



Esempio

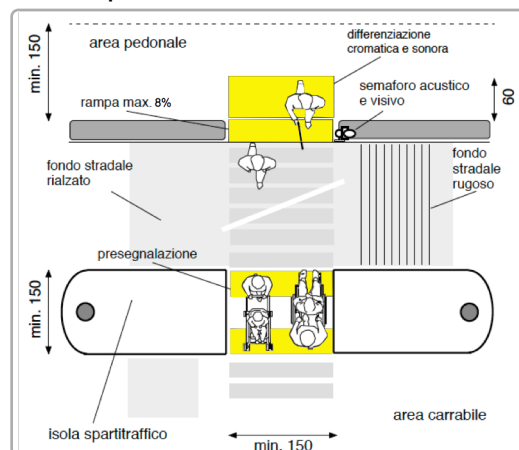

Riferimenti alla normativa nazionale

Legge 118/1971 art. 27
Legge 104/1992 art. 24
D.P.R. 503/96 art. 4 - 5
Legge 67/06 art. 1 comma 2
ISO/TC 59/SC 16 n° 140
ISO/FDIS 23599:2012 (E)
CEN/TS 15209

Legge 41/1986 art. 32
D.M. 236/89 art. 4.2.1 - 8.2
D.P.R. 380/01 art. 76 comma 8

Note integrative:

DIMENSIONI DELL'INTERVENTO

- Oggetti - Metri lineari
- Intervento generico

Totale mq. Passo Carraio

Tot. superficie mq.

Totale mq. Piazzola

Totale superf. della rampa/e
+p.c. o piazzola finale mq.

Costo orientativo € 390,00

Materiale suggerito: **Tipo LogesVetEvolution**

Data del sopralluogo: 15/07/2019



XXIX APRILE, corso

Descrizione prestazionale dell'intervento

Adeguamento di attraversamento pedonale tramite **nuova realizzazione di segnaletica tattile a pavimento** (segnale pericolo valicabile), **posta trasversalmente alla direzione** di marcia. La segnaletica tattile di profondità 40 cm e larghezza uguale alla zebra, serve ad evidenziare la delimitazione tra sede pedonale e carrabile. In caso di isola salvagente, la segnaletica sarà ripetuta all'inizio e alla fine dell'isola come preavviso di attenzione; ciascuna di queste bande avrà una profondità minima di 40 cm.

ATTENZIONE !

Il materiale da utilizzarsi deve essere consono al contesto in cui si trova. Sono da evitarsi materiali in gomma incollati ma bensì piastrelle di ceramica, pietra lavorata in superficie o materiale autobloccante. Prevedere sempre l'intercettazione sul marciapiede quando si è in presenza di un attraversamento.

Criticità

Assenza di **segnalazione tattile** per non vedenti in prossimità di **attraversamento pedonale** posto in **senso ortogonale al senso di marcia**.

Foto del rilievo



Esempio

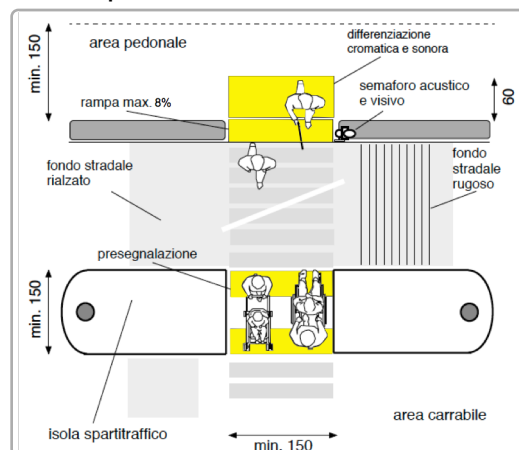

Riferimenti alla normativa nazionale

Legge 118/1971 art. 27
Legge 104/1992 art. 24
D.P.R. 503/96 art. 4 - 5
Legge 67/06 art. 1 comma 2
ISO/TC 59/SC 16 n° 140
ISO/FDIS 23599:2012 (E)
CEN/TS 15209

Legge 41/1986 art. 32
D.M. 236/89 art. 4.2.1 - 8.2
D.P.R. 380/01 art. 76 comma 8

Note integrative:

DIMENSIONI DELL'INTERVENTO

- Oggetti - Metri lineari
- Intervento generico

Totale mq. Passo Carraio

Tot. superficie mq.

Totale mq. Piazzola

Totale superf. della rampa/e
+p.c. o piazzola finale mq.

Costo orientativo € 390,00

Materiale suggerito: **Tipo LogesVetEvolution**

Data del sopralluogo: 15/07/2019



XXIX APRILE, corso

Descrizione prestazionale dell'intervento

Adeguamento di attraversamento pedonale tramite **nuova realizzazione di segnaletica tattile a pavimento** (segnale pericolo valicabile), **posta trasversalmente alla direzione** di marcia. La segnaletica tattile di profondità 40 cm e larghezza uguale alla zebra, serve ad evidenziare la delimitazione tra sede pedonale e carrabile. In caso di isola salvagente, la segnaletica sarà ripetuta all'inizio e alla fine dell'isola come preavviso di attenzione; ciascuna di queste bande avrà una profondità minima di 40 cm.

ATTENZIONE !

Il materiale da utilizzarsi deve essere consono al contesto in cui si trova. Sono da evitarsi materiali in gomma incollati ma bensì piastrelle di ceramica, pietra lavorata in superficie o materiale autobloccante. Prevedere sempre l'intercettazione sul marciapiede quando si è in presenza di un attraversamento.

Criticità

Assenza di **segnalazione tattile** per non vedenti in prossimità di **attraversamento pedonale** posto in **senso ortogonale al senso di marcia**.

Foto del rilievo



Esempio

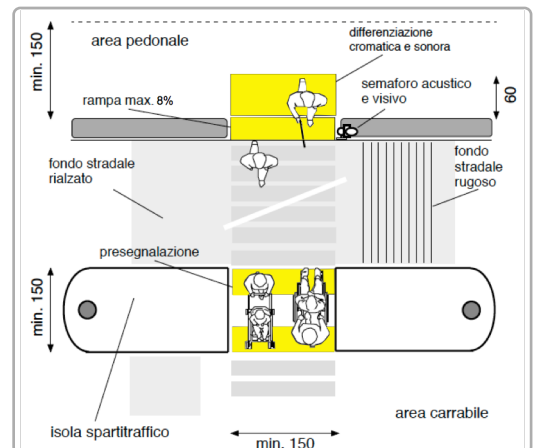

Riferimenti alla normativa nazionale

Legge 118/1971 art. 27
Legge 104/1992 art. 24
D.P.R. 503/96 art. 4 - 5
Legge 67/06 art. 1 comma 2
ISO/TC 59/SC 16 n° 140
ISO/FDIS 23599:2012 (E)
CEN/TS 15209

Legge 41/1986 art. 32
D.M. 236/89 art. 4.2.1 - 8.2
D.P.R. 380/01 art. 76 comma 8

Note integrative:

DIMENSIONI DELL'INTERVENTO

- Oggetti - Metri lineari
- Intervento generico

Totale mq. Passo Carraio

Tot. superficie mq.

Totale mq. Piazzola

Totale superf. della rampa/e
+p.c. o piazzola finale mq.

Costo orientativo € 390,00

Materiale suggerito: **Tipo LogesVetEvolution**

Data del sopralluogo: 15/07/2019



XXIX APRILE, corso

Descrizione prestazionale dell'intervento

Adeguamento dell'attraversamento tramite **demolizione e rifacimento di porzioni di pavimentazione**, di raccordi agli elementi tecnologici presenti, al fine di garantire l'accessibilità per i pedoni; successiva realizzazione di zebra verniciate.

ATTENZIONE !

Occorre fare una buona rasatura della finitura superficiale per evitare di creare altre criticità sulla pavimentazione derivanti da diverse sovrapposizioni di bitume, pessimi raccordi con l'impiantistica sotterranea.

Criticità

Attraversamento pedonale con pavimentazione inadeguata per la **presenza di sconnessioni**, chiusini/caditoie non raccordati con la pavimentazione esistente

Foto del rilievo



Esempio

Nessuna immagine di supporto

Riferimenti alla normativa nazionale

Legge 118/1971 art. 27
Legge 41/1986 art. 32
Legge 104/1992 art. 24
D.P.R. 380/2001 art. 82
D.M. 236/89 art. 4.2.1 - 8.2.1
D.P.R. 503/96 art. 4 - 5

Note integrative:

Sostituire le piastre sprofondate e rotte. Riempire con sabbia cemento le fugature di raccordo tra scivolo e marciapiedi.

DIMENSIONI DELL'INTERVENTO

- Oggetti - Metri lineari
- Intervento generico

Totale mq. Passo Carraio

Tot. superficie mq. **54,00**

Totale mq. Piazzola

Totale superf. della rampa/e
+p.c. o piazzola finale mq.

Costo orientativo €. 9.396,00

Materiale suggerito: **Porfido cubetto 8x8**

Data del sopralluogo: 15/07/2019



N. Intervento

0705

XXIX APRILE, corso

Descrizione prestazionale dell'intervento

Adeguamento della pavimentazione dissestata tramite **demolizione e rifacimento del tappetino d'usura o sostituzione di parte di essa**, con finitura tale da rendere il piano di calpestio perfettamente complanare e raccordato adeguatamente alla pavimentazione esistente.

-

ATTENZIONE !

Occorre fare una buona rasatura della finitura superficiale per evitare di creare altre criticità sulla pavimentazione per le persone con difficoltà motorie.

Criticità

Presenza di sconnessioni, buche isolate, deformazioni della pavimentazione esistente, assenza di porzioni di essa.

Foto del rilievo



Esempio

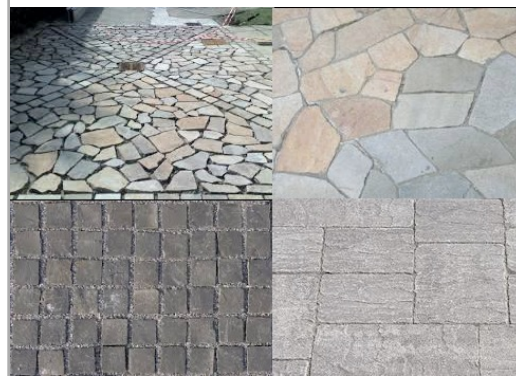

Riferimenti alla normativa nazionale

Legge 118/1971 art. 27
Legge 41/1986 art. 32
Legge 104/1992 art. 24
D.P.R. 380/2001 art. 82
D.M. 236/89 art. 4.2.1 - 8.2.1
D.P.R. 503/96 art. 4 - 5

Note integrative:

DIMENSIONI DELL'INTERVENTO

- Oggetti - Metri lineari
- Intervento generico

Totale mq. Passo Carraio

Tot. superficie mq. **1,50**

Totale mq. Piazzola

Totale superf. della rampa/e
+p.c. o piazzola finale mq.

Costo orientativo €. 300,00

Materiale suggerito: **Pietra di Prun**

Data del sopralluogo: 02/07/2019



XXIX APRILE, corso

N. Intervento

0706

Descrizione prestazionale dell'intervento

Adeguamento della pavimentazione dissestata tramite **demolizione e rifacimento del tappetino d'usura o sostituzione di parte di essa**, con finitura tale da rendere il piano di calpestio perfettamente complanare e raccordato adeguatamente alla pavimentazione esistente.

-

ATTENZIONE !

Occorre fare una buona rasatura della finitura superficiale per evitare di creare altre criticità sulla pavimentazione per le persone con difficoltà motorie.

Criticità

Presenza di sconnessioni, buche isolate, deformazioni della pavimentazione esistente, assenza di porzioni di essa.

Foto del rilievo



Esempio

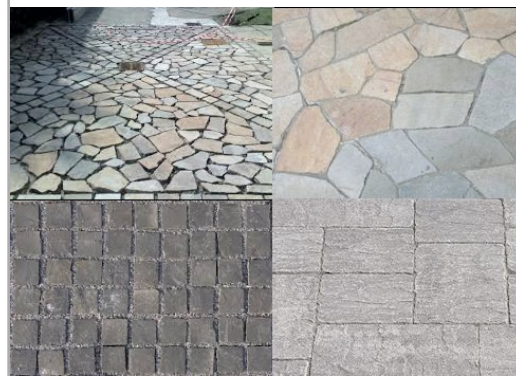

Riferimenti alla normativa nazionale

Legge 118/1971 art. 27
Legge 41/1986 art. 32
Legge 104/1992 art. 24
D.P.R. 380/2001 art. 82
D.M. 236/89 art. 4.2.1 - 8.2.1
D.P.R. 503/96 art. 4 - 5

Note integrative:

In alternativa riempire la buca con sabbia e cemento.

DIMENSIONI DELL'INTERVENTO

- Oggetti - Metri lineari
- Intervento generico

Totale mq. Passo Carraio

Tot. superficie mq. **1,50**

Totale mq. Piazzola

Totale superf. della rampa/e
+p.c. o piazzola finale mq.

Costo orientativo €. 300,00

Materiale suggerito: **Pietra di Prun**

Data del sopralluogo: 02/07/2019



XXIX APRILE, corso

N. Intervento

0707

Descrizione prestazionale dell'intervento

Adeguamento della pavimentazione dissestata tramite **demolizione e rifacimento del tappetino d'usura o sostituzione di parte di essa**, con finitura tale da rendere il piano di calpestio perfettamente complanare e raccordato adeguatamente alla pavimentazione esistente.

-

ATTENZIONE !

Occorre fare una buona rasatura della finitura superficiale per evitare di creare altre criticità sulla pavimentazione per le persone con difficoltà motorie.

Criticità

Presenza di sconnessioni, buche isolate, deformazioni della pavimentazione esistente, assenza di porzioni di essa.

Foto del rilievo



Esempio

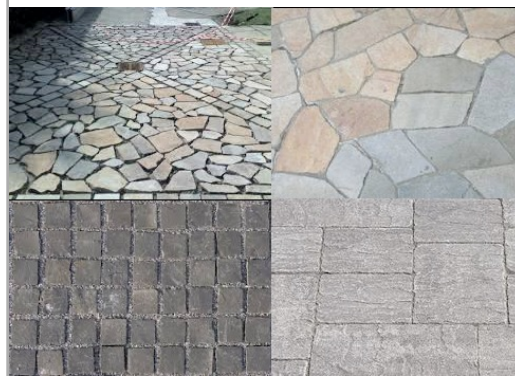

Riferimenti alla normativa nazionale

Legge 118/1971 art. 27
Legge 41/1986 art. 32
Legge 104/1992 art. 24
D.P.R. 380/2001 art. 82
D.M. 236/89 art. 4.2.1 - 8.2.1
D.P.R. 503/96 art. 4 - 5

Note integrative:

In alternativa riempire la buca con sabbia e cemento.

DIMENSIONI DELL'INTERVENTO

- Oggetti - Metri lineari
- Intervento generico

Totale mq. Passo Carraio

Tot. superficie mq. **1,50**

Totale mq. Piazzola

Totale superf. della rampa/e
+p.c. o piazzola finale mq.

Costo orientativo €. 300,00

Materiale suggerito: **Pietra di Prun**

Data del sopralluogo: 02/07/2019



XXIX APRILE, corso

Descrizione prestazionale dell'intervento

Adeguamento di attraversamento pedonale tramite **nuova realizzazione di segnaletica tattile a pavimento** (segnale pericolo valicabile), **posta trasversalmente alla direzione** di marcia. La segnaletica tattile di profondità 40 cm e larghezza uguale alla zebra, serve ad evidenziare la delimitazione tra sede pedonale e carrabile. In caso di isola salvagente, la segnaletica sarà ripetuta all'inizio e alla fine dell'isola come preavviso di attenzione; ciascuna di queste bande avrà una profondità minima di 40 cm.

ATTENZIONE !

Il materiale da utilizzarsi deve essere consono al contesto in cui si trova. Sono da evitarsi materiali in gomma incollati ma bensì piastrelle di ceramica, pietra lavorata in superficie o materiale autobloccante. Prevedere sempre l'intercettazione sul marciapiede quando si è in presenza di un attraversamento.

Criticità

Assenza di **segnalazione tattile** per non vedenti in prossimità di **attraversamento pedonale** posto in **senso ortogonale al senso di marcia**.

Foto del rilievo



Esempio

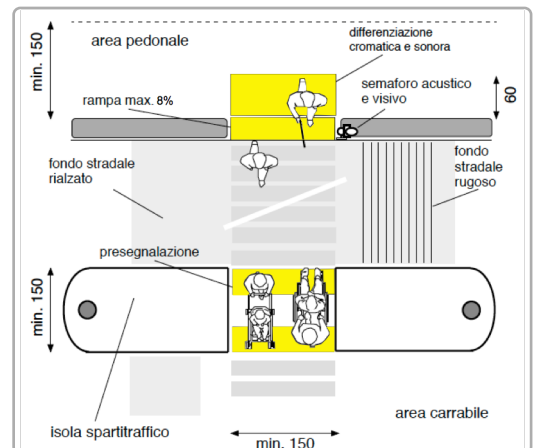

Riferimenti alla normativa nazionale

Legge 118/1971 art. 27	Legge 41/1986 art. 32
Legge 104/1992 art. 24	D.M. 236/89 art. 4.2.1 - 8.2
D.P.R. 503/96 art. 4 - 5	D.P.R. 380/01 art. 76 comma 8
Legge 67/06 art. 1 comma 2	
ISO/TC 59/SC 16 n° 140	
ISO/FDIS 23599:2012 (E)	
CEN/TS 15209	

Note integrative:

DIMENSIONI DELL'INTERVENTO

- Oggetti - Metri lineari
- Intervento generico

Totale mq. Passo Carraio

Tot. superficie mq.

Totale mq. Piazzola

Totale superf. della rampa/e
+p.c. o piazzola finale mq.

Costo orientativo €. 390,00

Materiale suggerito: **Tipo LogesVetEvolution**

Data del sopralluogo: 15/07/2019



XXIX APRILE, corso

Descrizione prestazionale dell'intervento

Demolizione della rampa esistente e **ricostruzione** della stessa con pendenza longitudinale tale da consentirne l'agevole superamento da parte di tutti (preferibilmente inferiore/uguale al 5%), e pendenza trasversale non superiore all'1%.

La pavimentazione dovrà essere antisdrucchiolevole, uniforme e compatta.

La rampa dovrà avere larghezza non inferiore a cm 120 (se possibile larghezza 150 cm). Per lunghezze superiori a 10 m è necessario interrompere la rampa con un piano orizzontale intermedio di dimensioni non inferiori a cm 150x150.

Quando la differenza di quota fra i due piani (pedonale e carrabile) è maggiore di cm 20, si suggerisce di corredarla con cordolo battiruota o elemento di medesima risposta funzionale, nonché di corrimano, su almeno uno dei lati, visivamente percepibile anche a distanza al fine di ottenere anche una buona presegnalazione per ipovedenti.

ATTENZIONE !

Occorre fare una buona rasatura della finitura superficiale (attraverso la compattazione e la rullatura del materiale) per evitare di creare altre criticità sulla pavimentazione per le persone con difficoltà motorie. Ovvero non creare spessori e fonti di inciampo.

Il materiale del corrimano dovrebbe avere caratteristiche antisdrucchiolevoli ed essere piacevole al tatto. Il materiale non deve trasmettere un calore eccessivo quando esposto lungamente al sole.

Riferimenti alla normativa nazionale

Legge 118/1971 art. 27

Legge 41/1986 art. 32

Legge 104/1992 art. 24

D.M. 236/89 art. 4.1.11 - 4.2.1 - 8.2.1

D.P.R. 503/96 art. 4 - 5

Legge 104/92 art. 24

D.P.R. 380/01 art. 76 com.7

Note integrative:

Materiale suggerito: **Porfido**

Criticità

Scivolo con **pendenza eccessiva**

Foto del rilievo



Esempio

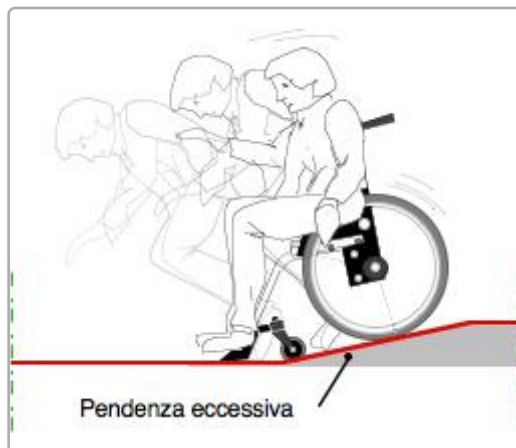

DIMENSIONI DELL'INTERVENTO

- Oggetti - Metri lineari
- Intervento generico

Totale mq. Passo Carraio

Tot. superficie mq.

Totale mq. Piazzola **3,54**

Totale superf. della rampa/e
+p.c. o piazzola finale mq. **11,33**

Costo orientativo €. 2.197,63

Data del sopralluogo: 02/07/2019



N. Intervento

0710

XXIX APRILE, corso

Descrizione prestazionale dell'intervento

Adeguamento della pavimentazione dissestata tramite **demolizione e rifacimento del tappetino d'usura o sostituzione di parte di essa**, con finitura tale da rendere il piano di calpestio perfettamente complanare e raccordato adeguatamente alla pavimentazione esistente.

-

ATTENZIONE !

Occorre fare una buona rasatura della finitura superficiale per evitare di creare altre criticità sulla pavimentazione per le persone con difficoltà motorie.

Criticità

Presenza di sconnessioni, buche isolate, deformazioni della pavimentazione esistente, assenza di porzioni di essa.

Foto del rilievo



Esempio

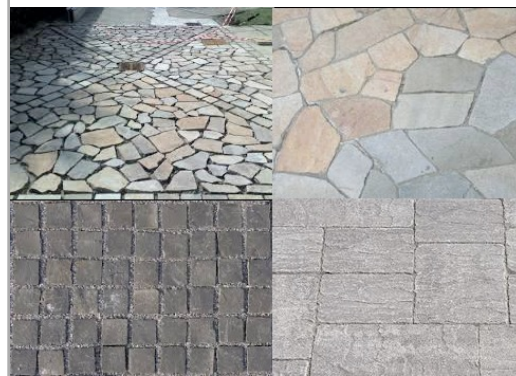

Riferimenti alla normativa nazionale

Legge 118/1971 art. 27
Legge 41/1986 art. 32
Legge 104/1992 art. 24
D.P.R. 380/2001 art. 82
D.M. 236/89 art. 4.2.1 - 8.2.1
D.P.R. 503/96 art. 4 - 5

Note integrative:

DIMENSIONI DELL'INTERVENTO

- Oggetti - Metri lineari
- Intervento generico

Totale mq. Passo Carraio

Tot. superficie mq. **0,30**

Totale mq. Piazzola

Totale superf. della rampa/e
+p.c. o piazzola finale mq.

Costo orientativo €. 60,60

Materiale suggerito: **Pietra di Prun**

Data del sopralluogo: 02/07/2019



GIORGIONE, piazza

N. Intervento

0711

Descrizione prestazionale dell'intervento

Adeguamento della pavimentazione dissestata tramite **demolizione e rifacimento del tappetino d'usura o sostituzione di parte di essa**, con finitura tale da rendere il piano di calpestio perfettamente complanare e raccordato adeguatamente alla pavimentazione esistente.

-

ATTENZIONE !

Occorre fare una buona rasatura della finitura superficiale per evitare di creare altre criticità sulla pavimentazione per le persone con difficoltà motorie.

Criticità

Presenza di sconnessioni, buche isolate, deformazioni della pavimentazione esistente, assenza di porzioni di essa.

Foto del rilievo



Esempio

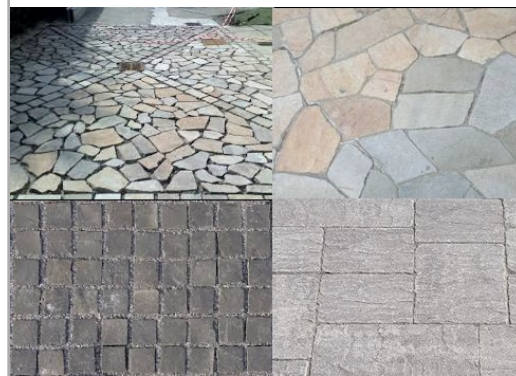

Riferimenti alla normativa nazionale

Legge 118/1971 art. 27
Legge 41/1986 art. 32
Legge 104/1992 art. 24
D.P.R. 380/2001 art. 82
D.M. 236/89 art. 4.2.1 - 8.2.1
D.P.R. 503/96 art. 4 - 5

Note integrative:

In alternativa riempire la buca con sabbia e cemento.

DIMENSIONI DELL'INTERVENTO

- Oggetti - Metri lineari
- Intervento generico

Totale mq. Passo Carraio

Tot. superficie mq. **1,60**

Totale mq. Piazzola

Totale superf. della rampa/e
+p.c. o piazzola finale mq.

Costo orientativo €. 320,00

Materiale suggerito: **Pietra di Prun**

Data del sopralluogo: 02/07/2019



GIORGIONE, piazza

N. Intervento

0712

Descrizione prestazionale dell'intervento

Adeguamento della pavimentazione dissestata tramite **demolizione e rifacimento del tappetino d'usura o sostituzione di parte di essa**, con finitura tale da rendere il piano di calpestio perfettamente complanare e raccordato adeguatamente alla pavimentazione esistente.

-

ATTENZIONE !

Occorre fare una buona rasatura della finitura superficiale per evitare di creare altre criticità sulla pavimentazione per le persone con difficoltà motorie.

Criticità

Presenza di sconnessioni, buche isolate, deformazioni della pavimentazione esistente, assenza di porzioni di essa.

Foto del rilievo



Esempio

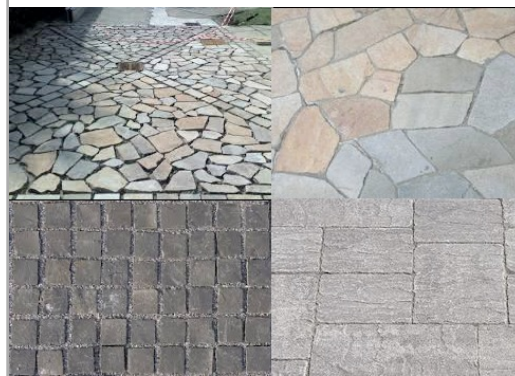

Riferimenti alla normativa nazionale

Legge 118/1971 art. 27
Legge 41/1986 art. 32
Legge 104/1992 art. 24
D.P.R. 380/2001 art. 82
D.M. 236/89 art. 4.2.1 - 8.2.1
D.P.R. 503/96 art. 4 - 5

Note integrative:

In alternativa riempire la buca con sabbia e cemento.

DIMENSIONI DELL'INTERVENTO

- Oggetti - Metri lineari
- Intervento generico

Totale mq. Passo Carraio

Tot. superficie mq. **9,75**

Totale mq. Piazzola

Totale superf. della rampa/e
+p.c. o piazzola finale mq.

Costo orientativo € 1.950,00

Materiale suggerito: **Pietra di Prun**

Data del sopralluogo: 02/07/2019



N. Intervento

0713

VETRI, vicolo dei

Descrizione prestazionale dell'intervento

Nuova realizzazione di attraversamento pedonale **a raso**, tramite adeguamento dei raccordi al percorso pedonale esistente e inserimento di segnaletica tattile a pavimento (segnale pericolo valicabile) ad evidenziare la delimitazione tra sede pedonale e carrabile; realizzazione di zebraure di larghezza minima 250 cm. La pavimentazione utilizzata nell'attraversamento, sarà la medesima già presente.

ATTENZIONE !

Occorre fare una buona rasatura della finitura superficiale per evitare di creare altre criticità sulla pavimentazione derivanti da diverse sovrapposizioni di bitume, pessimi raccordi con l'impiantistica sotterranea.

Criticità

Assenza di attraversamento pedonale a raso

Foto del rilievo



Esempio

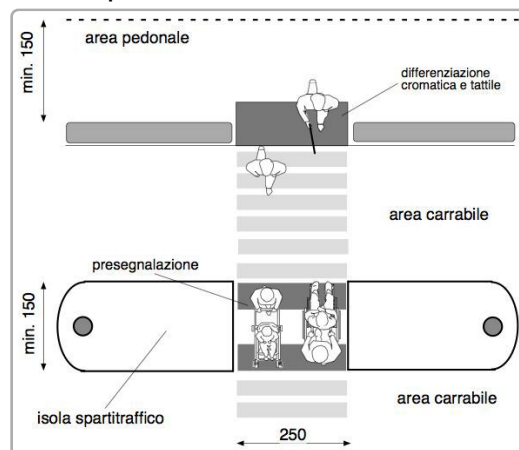

Riferimenti alla normativa nazionale

Legge 118/1971 art. 27
Legge 41/1986 art. 32
Legge 104/1992 art. 24
D.P.R. 380/2001 art. 82
D.P.R. 503/96 art. 6

Note integrative:

DIMENSIONI DELL'INTERVENTO

- Oggetti - Metri lineari
- Intervento generico

Totale mq. Passo Carraio

Tot. superficie mq. **17,50**

Totale mq. Piazzola

Totale superf. della rampa/e
+p.c. o piazzola finale mq.

Costo orientativo € 7.875,00

Materiale suggerito: **Pietra di Prun**

Data del sopralluogo: 02/07/2019



CAZZARO CORRADO, via

Descrizione prestazionale dell'intervento

Adeguamento di attraversamento pedonale tramite **nuova realizzazione di segnaletica tattile** a pavimento (segnale pericolo valicabile), **posta trasversalmente alla direzione** di marcia. La segnaletica tattile di profondità 40 cm e larghezza uguale alla zebra, serve ad evidenziare la delimitazione tra sede pedonale e carrabile. In caso di isola salvagente, la segnaletica sarà ripetuta all'inizio e alla fine dell'isola come preavviso di attenzione; ciascuna di queste bande avrà una profondità minima di 40 cm.

ATTENZIONE !

Il materiale da utilizzarsi deve essere consono al contesto in cui si trova. Sono da evitarsi materiali in gomma incollati ma bensì piastrelle di ceramica, pietra lavorata in superficie o materiale autobloccante.

Prevedere sempre l'intercettazione sul marciapiede quando si è in presenza di un attraversamento.

Criticità

Assenza di **segnalazione tattile** per non vedenti in prossimità di **attraversamento pedonale** posto in **senso ortogonale al senso di marcia**.

Foto del rilievo



Esempio

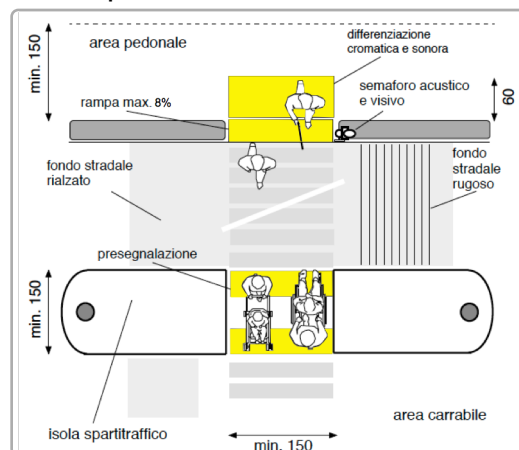

Riferimenti alla normativa nazionale

Legge 118/1971 art. 27
Legge 104/1992 art. 24
D.P.R. 503/96 art. 4 - 5
Legge 67/06 art. 1 comma 2
ISO/TC 59/SC 16 n° 140
ISO/FDIS 23599:2012 (E)
CEN/TS 15209

Legge 41/1986 art. 32
D.M. 236/89 art. 4.2.1 - 8.2
D.P.R. 380/01 art. 76 comma 8

Note integrative:

DIMENSIONI DELL'INTERVENTO

- Oggetti - Metri lineari
- Intervento generico

Totale mq. Passo Carraio

Tot. superficie mq.

Totale mq. Piazzola

Totale superf. della rampa/e
+p.c. o piazzola finale mq.

Costo orientativo € 390,00

Materiale suggerito: **Tipo LogesVetEvolution**

Data del sopralluogo: 15/07/2019



CAZZARO CORRADO, via

N. Intervento

0715

Descrizione prestazionale dell'intervento

Eliminazione del dislivello attraverso la realizzazione di un raccordo della pavimentazione con l'area carrabile mediante la **sovrapposizione di uno strato bituminoso** su tutta la larghezza del marciapiede.

ATTENZIONE !

Occorre fare una buona rasatura della finitura superficiale (attraverso la compattazione e la rullatura del materiale) per evitare di creare altre criticità sulla pavimentazione per le persone con difficoltà motorie. Ovvero non creare spessori e fonti di inciampo.

Criticità

Dislivello causato da **gradino max 2,5 cm**

Foto del rilievo



Esempio

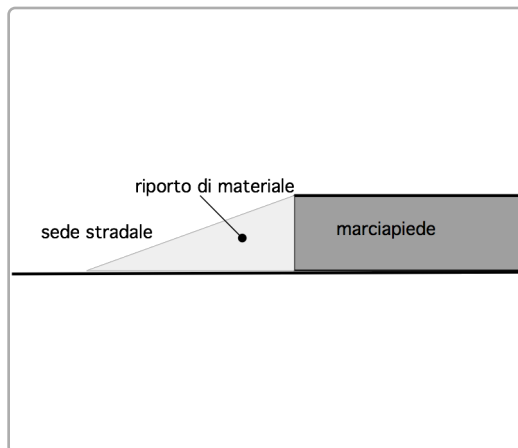

Riferimenti alla normativa nazionale

Legge 118/1971 art. 27
Legge 41/1986 art. 32
Legge 104/1992 art. 24
D.M. 236/89 art. 4.1.11 - 8.1.11
D.P.R. 503/96 art. 7

Note integrative:

DIMENSIONI DELL'INTERVENTO

- Oggetti - Metri lineari
- Intervento generico
Totale mq. Passo Carraio
Tot. superficie mq.
Totale mq. Piazzola
Totale superf. della rampa/e
+p.c. o piazzola finale mq. **1,00**

Costo orientativo €. 70,00

Materiale suggerito: **Asfalto**

Data del sopralluogo: 02/07/2019



N. Intervento

0716

CAZZARO CORRADO, via

Descrizione prestazionale dell'intervento

Raccordo del percorso attraverso la creazione, con **asporto** di materiale, di una rampa di lunghezza sufficiente ad ottenere una pendenza non superiore al 5% e di larghezza pari alla larghezza del marciapiede. Qualora la rampa sia proposta sulla direttrice del marciapiede la cui larghezza dello stesso risulti superiore a cm.200, questa sarà comunque di larghezza non inferiore a cm.120. Ogni rampa di nuova realizzazione dovrà sempre avere una superficie trattata, in modo tale da rendere percepibile il manufatto da parte delle persone non vedenti attraverso un segnale tattilo plantare ottenibile mediante incisione del materiale secondo la codificazione determinata dalle associazioni locali delle persone non vedenti. Il medesimo materiale costituente la rampa dovrà essere cromaticamente percepibile dalle persone ipovedenti attraverso idoneo contrasto dei materiali. Quando la differenza di quota fra i due piani (pedonale e carrabile) è maggiore di cm 20, si suggerisce di corredarla con cordolo battiruota o elemento di medesima risposta funzionale, nonché di corrimano, su almeno uno dei lati, visivamente percepibile alle persone ipovedenti.

ATTENZIONE !

Occorre fare una buona rasatura della finitura superficiale (attraverso la compattazione e la rullatura del materiale) per evitare di creare altre criticità sulla pavimentazione per le persone con difficoltà motorie. Ovvero non creare spessori e fonti di inciampo.

Riferimenti alla normativa nazionale

Legge 118/1971 art. 27
Legge 41/1986 art. 32
Legge 104/1992 art. 24
D.M. 236/89 art. 4.1.11 - 4.2.1 - 8.2.1
D.P.R. 503/96 art. 4 - 5
Legge 104/92 art. 24
D.P.R. 380/01 art.76 com.7

Note integrative:

Materiale suggerito: **Porfido cubetto 8x8**

Criticità

Dislivello causato da gradino di **2/30 cm**

Foto del rilievo



Esempio

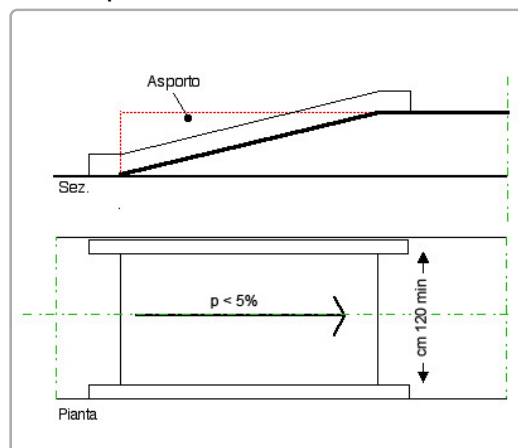

DIMENSIONI DELL'INTERVENTO

- Oggetti - Metri lineari
- Intervento generico

Totale mq. Passo Carraio

Tot. superficie mq.

Totale mq. Piazzola

Totale superf. della rampa/e
+p.c. o piazzola finale mq. **2,20**

Costo orientativo €. 426,80

Data del sopralluogo: 02/07/2019



N. Intervento

0717

CAZZARO CORRADO, via

Descrizione prestazionale dell'intervento

Adeguamento dell'attraversamento tramite **demolizione e rifacimento di porzioni di pavimentazione**, di raccordi agli elementi tecnologici presenti, al fine di garantire l'accessibilità per i pedoni; successiva realizzazione di zebre verniciate.

ATTENZIONE !

Occorre fare una buona rasatura della finitura superficiale per evitare di creare altre criticità sulla pavimentazione derivanti da diverse sovrapposizioni di bitume, pessimi raccordi con l'impiantistica sotterranea.

Criticità

Attraversamento pedonale con pavimentazione inadeguata per la **presenza di sconnessioni**, chiusini/caditoie non raccordati con la pavimentazione esistente

Foto del rilievo



Esempio

Nessuna immagine di supporto

Riferimenti alla normativa nazionale

Legge 118/1971 art. 27
Legge 41/1986 art. 32
Legge 104/1992 art. 24
D.P.R. 380/2001 art. 82
D.M. 236/89 art. 4.2.1 - 8.2.1
D.P.R. 503/96 art. 4 - 5

Note integrative:

DIMENSIONI DELL'INTERVENTO

- Oggetti - Metri lineari
- Intervento generico

Totale mq. Passo Carraio

Tot. superficie mq. **40,00**

Totale mq. Piazzola

Totale superf. della rampa/e
+p.c. o piazzola finale mq.

Costo orientativo €. 2.280,00

Materiale suggerito: **Asfalto**

Data del sopralluogo: 02/07/2019



CAZZARO CORRADO, via

Descrizione prestazionale dell'intervento

Adeguamento di attraversamento pedonale tramite **nuova realizzazione di segnaletica tattile** a pavimento (segnale pericolo valicabile), **posta trasversalmente alla direzione** di marcia. La segnaletica tattile di profondità 40 cm e larghezza uguale alla zebra, serve ad evidenziare la delimitazione tra sede pedonale e carrabile. In caso di isola salvagente, la segnaletica sarà ripetuta all'inizio e alla fine dell'isola come preavviso di attenzione; ciascuna di queste bande avrà una profondità minima di 40 cm.

ATTENZIONE !

Il materiale da utilizzarsi deve essere consono al contesto in cui si trova. Sono da evitarsi materiali in gomma incollati ma bensì piastrelle di ceramica, pietra lavorata in superficie o materiale autobloccante.

Prevedere sempre l'intercettazione sul marciapiede quando si è in presenza di un attraversamento.

Riferimenti alla normativa nazionale

Legge 118/1971 art. 27

Legge 104/1992 art. 24

D.P.R. 503/96 art. 4 - 5

Legge 67/06 art. 1 comma 2

ISO/TC 59/SC 16 n° 140

ISO/FDIS 23599:2012 (E)

CEN/TS 15209

Legge 41/1986 art. 32

D.M. 236/89 art. 4.2.1 - 8.2

D.P.R. 380/01 art. 76 comma 8

Note integrative:

Materiale suggerito: **Tipo LogesVetEvolution**

Criticità

Assenza di **segnalazione tattile** per non vedenti in prossimità di **attraversamento pedonale** posto in **senso ortogonale al senso di marcia**.

Foto del rilievo



Esempio

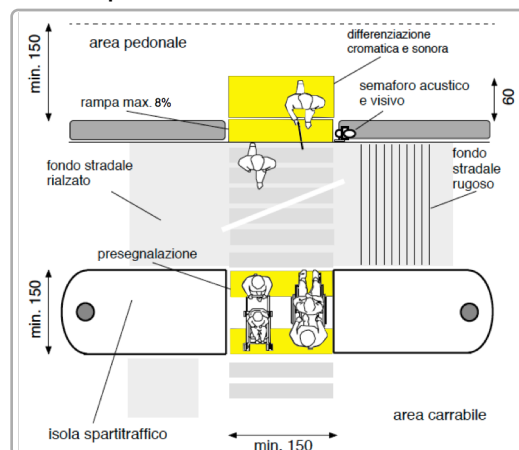

DIMENSIONI DELL'INTERVENTO

- Oggetti - Metri lineari
- Intervento generico

Totale mq. Passo Carraio

Tot. superficie mq.

Totale mq. Piazzola

Totale superf. della rampa/e
+p.c. o piazzola finale mq.

Costo orientativo € 390,00

Data del sopralluogo: 15/07/2019



CAZZARO CORRADO, via

N. Intervento

0719

Descrizione prestazionale dell'intervento

Miglioramento della pavimentazione esistente mediante a levigatura dei ciottoli, attenuando le asperità prodotte e successiva stilatura al fine di ottenere una maggiore complanarietà tra gli elementi costituenti la pavimentazione.

Criticità

Pavimentazione con **sconnessioni dovute al ciottolo**

Foto del rilievo



Esempio



Riferimenti alla normativa nazionale

Legge 118/1971 art. 27
Legge 41/1986 art. 32
Legge 104/1992 art. 24
D.M. 236/89 art. 4.2.1 - 4.2.2 - 8.2.1 - 8.2.2
D.P.R. 503/96 art. 4 - 5 - 23

Note integrative:

DIMENSIONI DELL'INTERVENTO

- Oggetti - Metri lineari
- Intervento generico

Totale mq. Passo Carraio

Tot. superficie mq. **11,25**

Totale mq. Piazzola

Totale superf. della rampa/e
+p.c. o piazzola finale mq.

Costo orientativo €. 2.328,75

Materiale suggerito: **Furgatura in sabbia e cemento**

Data del sopralluogo: 02/07/2019



N. Intervento

0720

CAZZARO CORRADO, via

Descrizione prestazionale dell'intervento

Adeguamento di attraversamento pedonale tramite **nuova realizzazione di segnaletica tattile a pavimento** (segnale pericolo valicabile), **posta trasversalmente alla direzione** di marcia. La segnaletica tattile di profondità 40 cm e larghezza uguale alla zebra, serve ad evidenziare la delimitazione tra sede pedonale e carrabile. In caso di isola salvagente, la segnaletica sarà ripetuta all'inizio e alla fine dell'isola come preavviso di attenzione; ciascuna di queste bande avrà una profondità minima di 40 cm.

ATTENZIONE !

Il materiale da utilizzarsi deve essere consono al contesto in cui si trova. Sono da evitarsi materiali in gomma incollati ma bensì piastrelle di ceramica, pietra lavorata in superficie o materiale autobloccante. Prevedere sempre l'intercettazione sul marciapiede quando si è in presenza di un attraversamento.

Criticità

Assenza di **segnalazione tattile** per non vedenti in prossimità di **attraversamento pedonale** posto in **senso ortogonale al senso di marcia**.

Foto del rilievo



Esempio

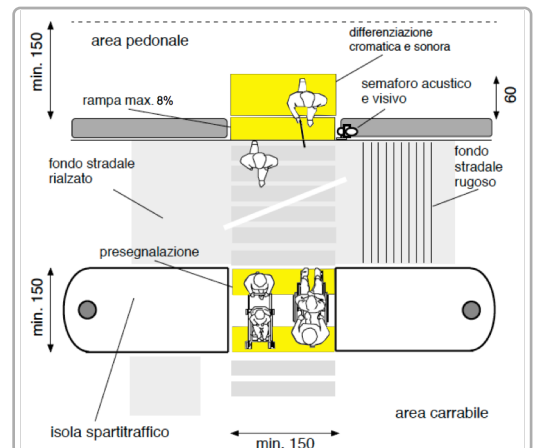

Riferimenti alla normativa nazionale

Legge 118/1971 art. 27
Legge 104/1992 art. 24
D.P.R. 503/96 art. 4 - 5
Legge 67/06 art. 1 comma 2
ISO/TC 59/SC 16 n° 140
ISO/FDIS 23599:2012 (E)
CEN/TS 15209

Legge 41/1986 art. 32
D.M. 236/89 art. 4.2.1 - 8.2
D.P.R. 380/01 art. 76 comma 8

Note integrative:

DIMENSIONI DELL'INTERVENTO

- Oggetti - Metri lineari
- Intervento generico

Totale mq. Passo Carraio

Tot. superficie mq.

Totale mq. Piazzola

Totale superf. della rampa/e
+p.c. o piazzola finale mq.

Costo orientativo €. 260,00

Materiale suggerito: **Tipo LogesVetEvolution**

Data del sopralluogo: 15/07/2019



CAZZARO CORRADO, via

Descrizione prestazionale dell'intervento

Adeguamento di attraversamento pedonale tramite **nuova realizzazione di segnaletica tattile a pavimento** (segnale pericolo valicabile), **posta trasversalmente alla direzione** di marcia. La segnaletica tattile di profondità 40 cm e larghezza uguale alla zebra, serve ad evidenziare la delimitazione tra sede pedonale e carrabile. In caso di isola salvagente, la segnaletica sarà ripetuta all'inizio e alla fine dell'isola come preavviso di attenzione; ciascuna di queste bande avrà una profondità minima di 40 cm.

ATTENZIONE !

Il materiale da utilizzarsi deve essere consono al contesto in cui si trova. Sono da evitarsi materiali in gomma incollati ma bensì piastrelle di ceramica, pietra lavorata in superficie o materiale autobloccante. Prevedere sempre l'intercettazione sul marciapiede quando si è in presenza di un attraversamento.

Riferimenti alla normativa nazionale

Legge 118/1971 art. 27
Legge 104/1992 art. 24
D.P.R. 503/96 art. 4 - 5
Legge 67/06 art. 1 comma 2
ISO/TC 59/SC 16 n° 140
ISO/FDIS 23599:2012 (E)
CEN/TS 15209

Legge 41/1986 art. 32
D.M. 236/89 art. 4.2.1 - 8.2
D.P.R. 380/01 art. 76 comma 8

Note integrative:

Sul lato nord il cambio di pavimentazione è già un segnale tattile.

Materiale suggerito: **Tipo LogesVetEvolution**

Criticità

Assenza di **segnalazione tattile** per non vedenti in prossimità di **attraversamento pedonale** posto in **senso ortogonale al senso di marcia**.

Foto del rilievo



Esempio

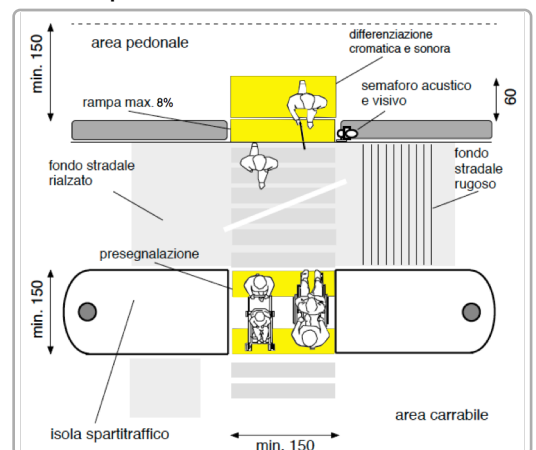

DIMENSIONI DELL'INTERVENTO

- Oggetti - Metri lineari
- Intervento generico

Totale mq. Passo Carraio

Tot. superficie mq.

Totale mq. Piazzola

Totale superf. della rampa/e
+p.c. o piazzola finale mq.

Costo orientativo € 195,00

Data del sopralluogo: 15/07/2019



CAZZARO CORRADO, via

Descrizione prestazionale dell'intervento

Adeguamento di attraversamento pedonale tramite **nuova realizzazione di segnaletica tattile a pavimento** (segnale pericolo valicabile), **posta trasversalmente alla direzione** di marcia. La segnaletica tattile di profondità 40 cm e larghezza uguale alla zebra, serve ad evidenziare la delimitazione tra sede pedonale e carrabile. In caso di isola salvagente, la segnaletica sarà ripetuta all'inizio e alla fine dell'isola come preavviso di attenzione; ciascuna di queste bande avrà una profondità minima di 40 cm.

ATTENZIONE !

Il materiale da utilizzarsi deve essere consono al contesto in cui si trova. Sono da evitarsi materiali in gomma incollati ma bensì piastrelle di ceramica, pietra lavorata in superficie o materiale autobloccante. Prevedere sempre l'intercettazione sul marciapiede quando si è in presenza di un attraversamento.

Criticità

Assenza di **segnalazione tattile** per non vedenti in prossimità di **attraversamento pedonale** posto in **senso ortogonale al senso di marcia**.

Foto del rilievo



Esempio

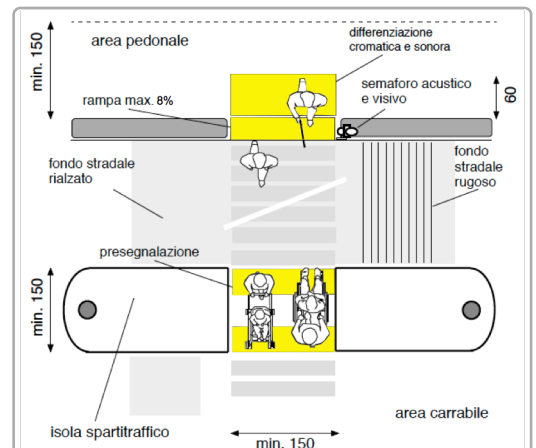

Riferimenti alla normativa nazionale

Legge 118/1971 art. 27
Legge 104/1992 art. 24
D.P.R. 503/96 art. 4 - 5
Legge 67/06 art. 1 comma 2
ISO/TC 59/SC 16 n° 140
ISO/FDIS 23599:2012 (E)
CEN/TS 15209

Legge 41/1986 art. 32
D.M. 236/89 art. 4.2.1 - 8.2
D.P.R. 380/01 art. 76 comma 8

Note integrative:

Sul lato nord il cambio di pavimentazione è già un segnale tattile.

DIMENSIONI DELL'INTERVENTO

- Oggetti - Metri lineari
- Intervento generico

Totale mq. Passo Carraio

Tot. superficie mq.

Totale mq. Piazzola

Totale superf. della rampa/e
+p.c. o piazzola finale mq.

Costo orientativo €. 195,00

Materiale suggerito: **Tipo LogesVetEvolution**

Data del sopralluogo: 15/07/2019



N. Intervento

0723

CAZZARO CORRADO, via

Descrizione prestazionale dell'intervento

Eliminazione del dislivello attraverso la realizzazione di un raccordo della pavimentazione con l'area carrabile mediante la **sovrapposizione di uno strato bituminoso** su tutta la larghezza del marciapiede.

ATTENZIONE !

Occorre fare una buona rasatura della finitura superficiale (attraverso la compattazione e la rullatura del materiale) per evitare di creare altre criticità sulla pavimentazione per le persone con difficoltà motorie. Ovvero non creare spessori e fonti di inciampo.

Criticità

Dislivello causato da **gradino max 2,5 cm**

Foto del rilievo



Esempio

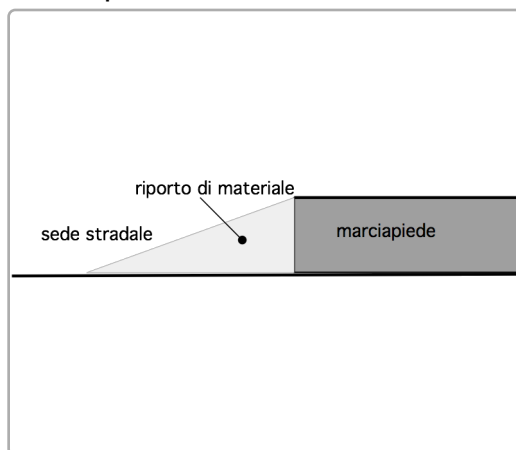

Riferimenti alla normativa nazionale

Legge 118/1971 art. 27
Legge 41/1986 art. 32
Legge 104/1992 art. 24
D.M. 236/89 art. 4.1.11 - 8.1.11
D.P.R. 503/96 art. 7

Note integrative:

DIMENSIONI DELL'INTERVENTO

- Oggetti - Metri lineari
- Intervento generico
Totale mq. Passo Carraio
Tot. superficie mq.
Totale mq. Piazzola
Totale superf. della rampa/e
+p.c. o piazzola finale mq. **0,60**

Costo orientativo € 42,00

Materiale suggerito: **Asfalto**

Data del sopralluogo: 02/07/2019



ROMA, via

Descrizione prestazionale dell'intervento

Adeguamento di attraversamento pedonale tramite **nuova realizzazione di segnaletica tattile a pavimento** (segnale pericolo valicabile), **posta trasversalmente alla direzione** di marcia. La segnaletica tattile di profondità 40 cm e larghezza uguale alla zebra, serve ad evidenziare la delimitazione tra sede pedonale e carrabile. In caso di isola salvagente, la segnaletica sarà ripetuta all'inizio e alla fine dell'isola come preavviso di attenzione; ciascuna di queste bande avrà una profondità minima di 40 cm.

ATTENZIONE !

Il materiale da utilizzarsi deve essere consono al contesto in cui si trova. Sono da evitarsi materiali in gomma incollati ma bensì piastrelle di ceramica, pietra lavorata in superficie o materiale autobloccante. Prevedere sempre l'intercettazione sul marciapiede quando si è in presenza di un attraversamento.

Criticità

Assenza di **segnalazione tattile** per non vedenti in prossimità di **attraversamento pedonale** posto in **senso ortogonale al senso di marcia**.

Foto del rilievo



Esempio

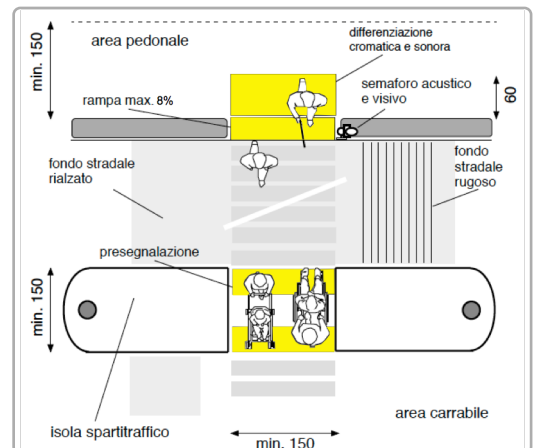

Riferimenti alla normativa nazionale

Legge 118/1971 art. 27
Legge 104/1992 art. 24
D.P.R. 503/96 art. 4 - 5
Legge 67/06 art. 1 comma 2
ISO/TC 59/SC 16 n° 140
ISO/FDIS 23599:2012 (E)
CEN/TS 15209

Legge 41/1986 art. 32
D.M. 236/89 art. 4.2.1 - 8.2
D.P.R. 380/01 art. 76 comma 8

Note integrative:

Sul lato nord il cambio di pavimentazione è già un segnale tattile.

DIMENSIONI DELL'INTERVENTO

- Oggetti - Metri lineari
- Intervento generico

Totale mq. Passo Carraio

Tot. superficie mq.

Totale mq. Piazzola

Totale superf. della rampa/e
+p.c. o piazzola finale mq.

Costo orientativo € 195,00

Materiale suggerito: **Tipo LogesVetEvolution**

Data del sopralluogo: 15/07/2019



N. Intervento

0725

MARCONI GUGLIELMO, piazza

Descrizione prestazionale dell'intervento

Realizzazione a fianco del percorso esistente, di una nuova pavimentazione pedonale, identica alla preesistente, aumentando la larghezza complessiva del percorso. Per consentirne l'uso da parte di persone in carrozzina, la larghezza minima dovrà essere di cm. 90/120.

La superficie calpestabile sarà compatta ed omogenea. Le fugature prive di risalti e non superiori a cm. 0,5. La pendenza trasversale nel suo complesso non dovrà superare l'1%.

ATTENZIONE !

Occorre fare una buona rasatura della finitura superficiale (attraverso la compattazione e la rullatura del materiale) per evitare di creare altre criticità sulla pavimentazione per le persone con difficoltà motorie. Ovvero non creare spessori e fonti di inciampo.

Criticità

Assenza di percorso accessibile
(sottodimensionato)

Foto del rilievo



Esempio

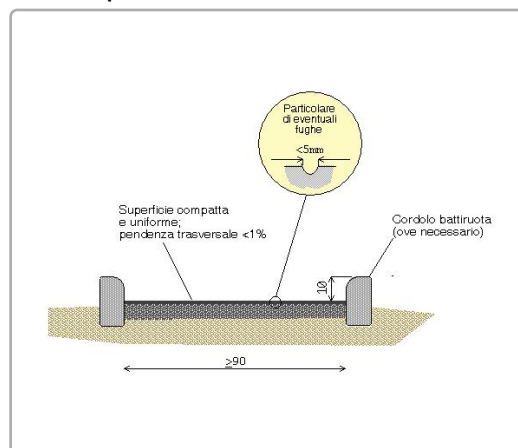

Riferimenti alla normativa nazionale

Legge 118/1971 art. 27

Legge 41/1986 art. 32

Legge 104/1992 art. 24

D.M. 236/89 art. 4.2.1 - 4.2.2 - 8.2.1 - 8.2.2

D.P.R. 503/96 art. 4 - 5 - 23

Note integrative:

Creare scivolo nella parte che termina su attraversamento pedonale.

DIMENSIONI DELL'INTERVENTO

- Oggetti - Metri lineari
- Intervento generico

Totale mq. Passo Carraio

Tot. superficie mq. **7,20**

Totale mq. Piazzola

Totale superf. della rampa/e
+p.c. o piazzola finale mq.

Costo orientativo € 1.540,80

Materiale suggerito: **Porfido**

Data del sopralluogo: 03/07/2019



N. Intervento

0726

ROMA, via

Descrizione prestazionale dell'intervento

Raccordo del percorso attraverso la creazione, con **asporto** di materiale, di una rampa di lunghezza sufficiente ad ottenere una pendenza non superiore al 5% e di larghezza pari alla larghezza del marciapiede. Qualora la rampa sia proposta sulla direttrice del marciapiede la cui larghezza dello stesso risulti superiore a cm.200, questa sarà comunque di larghezza non inferiore a cm.120.

Ogni rampa di nuova realizzazione dovrà sempre avere una superficie trattata, in modo tale da rendere percepibile il manufatto da parte delle persone non vedenti attraverso un segnale tattilo plantare ottenibile mediante incisione del materiale secondo la codificazione determinata dalle associazioni locali delle persone non vedenti. Il medesimo materiale costituente la rampa dovrà essere cromaticamente percepibile dalle persone ipovedenti attraverso idoneo contrasto dei materiali.

Quando la differenza di quota fra i due piani (pedonale e carrabile) è maggiore di cm 20, si suggerisce di corredarla con cordolo battiruota o elemento di medesima risposta funzionale, nonché di corrimano, su almeno uno dei lati, visivamente percepibile alle persone ipovedenti.

ATTENZIONE !

Occorre fare una buona rasatura della finitura superficiale (attraverso la compattazione e la rullatura del materiale) per evitare di creare altre criticità sulla pavimentazione per le persone con difficoltà motorie. Ovvero non creare spessori e fonti di inciampo.

Riferimenti alla normativa nazionale

Legge 118/1971 art. 27
Legge 41/1986 art. 32
Legge 104/1992 art. 24
D.M. 236/89 art. 4.1.11 - 4.2.1 - 8.2.1
D.P.R. 503/96 art. 4 - 5
Legge 104/92 art. 24
D.P.R. 380/01 art.76 com.7

Note integrative:

Materiale suggerito: **Porfido**

Criticità

Dislivello causato da gradino di **2/30 cm**

Foto del rilievo



Esempio

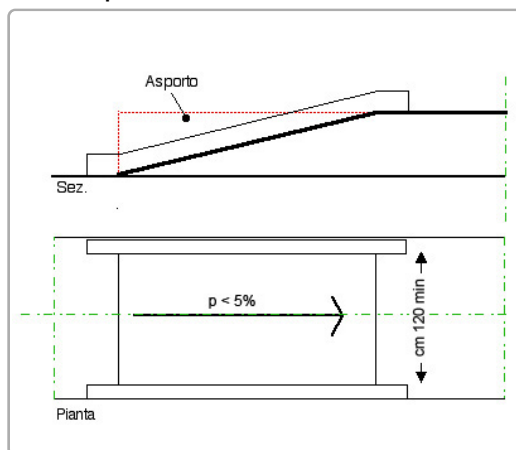

DIMENSIONI DELL'INTERVENTO

- Oggetti - Metri lineari
- Intervento generico

Totale mq. Passo Carraio

Tot. superficie mq.

Totale mq. Piazzola

Totale superf. della rampa/e
+p.c. o piazzola finale mq.

2,60

Costo orientativo €. 676,00

Data del sopralluogo: 02/07/2019



ROMA, via

N. Intervento

0727

Descrizione prestazionale dell'intervento

Eliminazione del dislivello attraverso la realizzazione di un raccordo della pavimentazione con l'area carrabile mediante la **sovrapposizione di uno strato bituminoso** su tutta la larghezza del marciapiede.

-

ATTENZIONE !

Occorre fare una buona rasatura della finitura superficiale (attraverso la compattazione e la rullatura del materiale) per evitare di creare altre criticità sulla pavimentazione per le persone con difficoltà motorie. Ovvero non creare spessori e fonti di inciampo.

Criticità

Dislivello causato da **gradino max 2,5 cm**

Foto del rilievo



Esempio

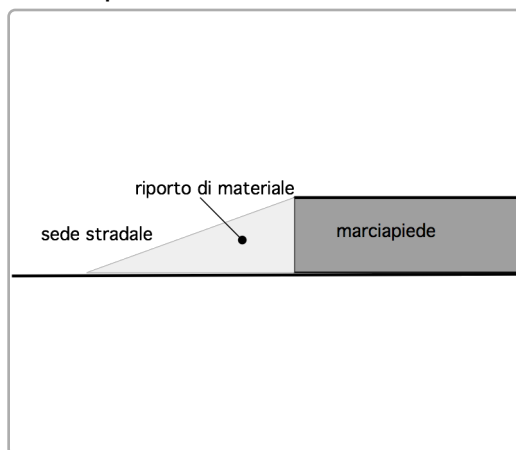

Riferimenti alla normativa nazionale

Legge 118/1971 art. 27

Legge 41/1986 art. 32

Legge 104/1992 art. 24

D.M. 236/89 art. 4.1.11 - 8.1.11

D.P.R. 503/96 art. 7

Note integrative:

DIMENSIONI DELL'INTERVENTO

- Oggetti - Metri lineari
- Intervento generico

Totale mq. Passo Carraio

Tot. superficie mq.

Totale mq. Piazzola

Totale superf. della rampa/e
+p.c. o piazzola finale mq.

0,10

Costo orientativo €. 7,00

Materiale suggerito: **Asfalto**

Data del sopralluogo: 02/07/2019



NUGOLETTI, via

N. Intervento

0728

Descrizione prestazionale dell'intervento

Dotazione di un corrimano **su un lato della rampa**, di diametro mm 40, fissato con appositi sostegni a terra a cm 80 di altezza su tutto lo sviluppo della rampa stessa e, possibilmente, con prolungamento in piano per cm 50 di lunghezza.

Criticità

Percorso in pendenza privo di corrimano

Foto del rilievo



Esempio

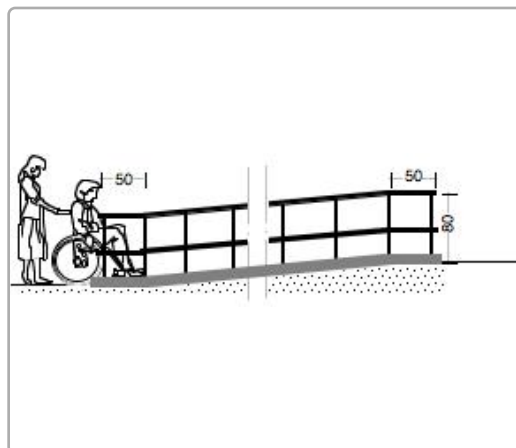

Riferimenti alla normativa nazionale

Legge 118/1971 art. 27
Legge 41/1986 art. 32
Legge 104/1992 art. 24

Note integrative:

DIMENSIONI DELL'INTERVENTO	- Oggetti - Metri lineari - Intervento generico	1
	Totale mq. Passo Carraio	
	Tot. superficie mq.	
	Totale mq. Piazzola	
	Totale superf. della rampa/e +p.c. o piazzola finale mq.	

Costo orientativo €. 100,00

Materiale suggerito: **Metallo**

Data del sopralluogo: 03/07/2019



NUGOLETTI, via

Descrizione prestazionale dell'intervento

Adeguamento di attraversamento pedonale tramite **nuova realizzazione di segnaletica tattile a pavimento** (segnale pericolo valicabile), **posta trasversalmente alla direzione** di marcia. La segnaletica tattile di profondità 40 cm e larghezza uguale alla zebra, serve ad evidenziare la delimitazione tra sede pedonale e carrabile. In caso di isola salvagente, la segnaletica sarà ripetuta all'inizio e alla fine dell'isola come preavviso di attenzione; ciascuna di queste bande avrà una profondità minima di 40 cm.

ATTENZIONE !

Il materiale da utilizzarsi deve essere consono al contesto in cui si trova. Sono da evitarsi materiali in gomma incollati ma bensì piastrelle di ceramica, pietra lavorata in superficie o materiale autobloccante.

Prevedere sempre l'intercettazione sul marciapiede quando si è in presenza di un attraversamento.

Criticità

Assenza di **segnalazione tattile** per non vedenti in prossimità di **attraversamento pedonale** posto in **senso ortogonale al senso di marcia**.

Foto del rilievo



Esempio

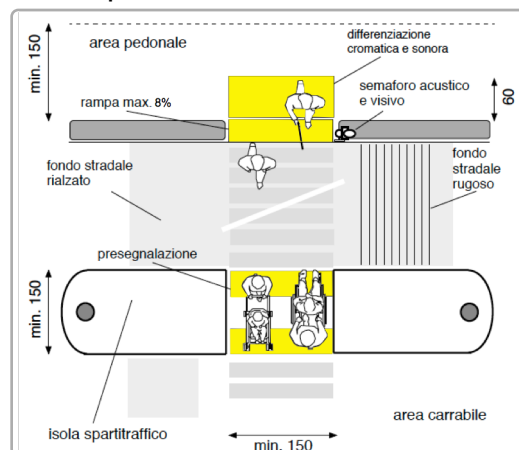

Riferimenti alla normativa nazionale

Legge 118/1971 art. 27
Legge 104/1992 art. 24
D.P.R. 503/96 art. 4 - 5
Legge 67/06 art. 1 comma 2
ISO/TC 59/SC 16 n° 140
ISO/FDIS 23599:2012 (E)
CEN/TS 15209

Legge 41/1986 art. 32
D.M. 236/89 art. 4.2.1 - 8.2
D.P.R. 380/01 art. 76 comma 8

Note integrative:

DIMENSIONI DELL'INTERVENTO

- Oggetti - Metri lineari
- Intervento generico

Totale mq. Passo Carraio

Tot. superficie mq.

Totale mq. Piazzola

Totale superf. della rampa/e
+p.c. o piazzola finale mq.

Costo orientativo € 325,00

Materiale suggerito: **Tipo LogesVetEvolution**

Data del sopralluogo: 15/07/2019



NUGOLETTI, via

N. Intervento

0730

Descrizione prestazionale dell'intervento

Adeguamento della pavimentazione dissestata tramite **demolizione e rifacimento del tappetino d'usura o sostituzione di parte di essa**, con finitura tale da rendere il piano di calpestio perfettamente complanare e raccordato adeguatamente alla pavimentazione esistente.

-

ATTENZIONE !

Occorre fare una buona rasatura della finitura superficiale per evitare di creare altre criticità sulla pavimentazione per le persone con difficoltà motorie.

Criticità

Presenza di sconnessioni, buche isolate, deformazioni della pavimentazione esistente, assenza di porzioni di essa.

Foto del rilievo



Esempio

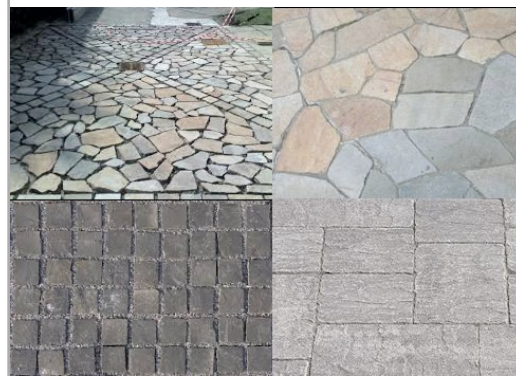

Riferimenti alla normativa nazionale

Legge 118/1971 art. 27
Legge 41/1986 art. 32
Legge 104/1992 art. 24
D.P.R. 380/2001 art. 82
D.M. 236/89 art. 4.2.1 - 8.2.1
D.P.R. 503/96 art. 4 - 5

Note integrative:

DIMENSIONI DELL'INTERVENTO

- Oggetti - Metri lineari
- Intervento generico

Totale mq. Passo Carraio

Tot. superficie mq. **1,80**

Totale mq. Piazzola

Totale superf. della rampa/e
+p.c. o piazzola finale mq.

Costo orientativo €. 360,00

Materiale suggerito: **Pietra di Prun**

Data del sopralluogo: 03/07/2019



NUGOLETTI, via

Descrizione prestazionale dell'intervento

Adeguamento di attraversamento pedonale tramite **nuova realizzazione di segnaletica tattile a pavimento** (segnale pericolo valicabile), **posta trasversalmente alla direzione** di marcia. La segnaletica tattile di profondità 40 cm e larghezza uguale alla zebra, serve ad evidenziare la delimitazione tra sede pedonale e carrabile. In caso di isola salvagente, la segnaletica sarà ripetuta all'inizio e alla fine dell'isola come preavviso di attenzione; ciascuna di queste bande avrà una profondità minima di 40 cm.

ATTENZIONE !

Il materiale da utilizzarsi deve essere consono al contesto in cui si trova. Sono da evitarsi materiali in gomma incollati ma bensì piastrelle di ceramica, pietra lavorata in superficie o materiale autobloccante. Prevedere sempre l'intercettazione sul marciapiede quando si è in presenza di un attraversamento.

Criticità

Assenza di **segnalazione tattile** per non vedenti in prossimità di **attraversamento pedonale** posto in **senso ortogonale al senso di marcia**.

Foto del rilievo



Esempio

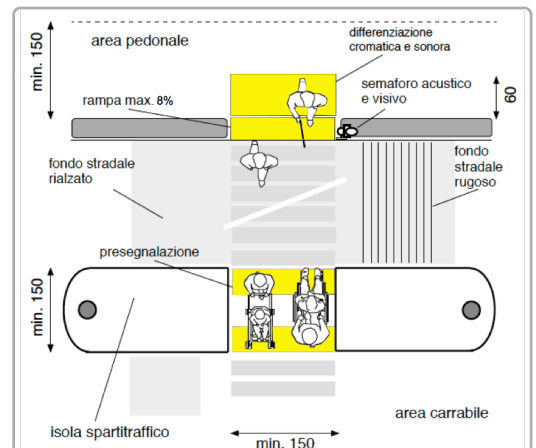

Riferimenti alla normativa nazionale

Legge 118/1971 art. 27
Legge 104/1992 art. 24
D.P.R. 503/96 art. 4 - 5
Legge 67/06 art. 1 comma 2
ISO/TC 59/SC 16 n° 140
ISO/FDIS 23599:2012 (E)
CEN/TS 15209

Legge 41/1986 art. 32
D.M. 236/89 art. 4.2.1 - 8.2
D.P.R. 380/01 art. 76 comma 8

Note integrative:

DIMENSIONI DELL'INTERVENTO

- Oggetti - Metri lineari
- Intervento generico

Totale mq. Passo Carraio

Tot. superficie mq.

Totale mq. Piazzola

Totale superf. della rampa/e
+p.c. o piazzola finale mq.

Costo orientativo € 325,00

Materiale suggerito: **Tipo LogesVetEvolution**

Data del sopralluogo: 15/07/2019



NUGOLETTI, via

N. Intervento

0732

Descrizione prestazionale dell'intervento

Eliminazione del dislivello attraverso la **demolizione e ricomposizione** della pavimentazione preesistente con maggiore complanarità fra il percorso pedonale ed il percorso carrabile.

ATTENZIONE !

Occorre fare una buona rasatura della finitura superficiale per evitare di creare altre criticità sulla pavimentazione per le persone con difficoltà motorie.

Criticità

Dislivello causato da gradino **max 2,5 cm**

Foto del rilievo



Esempio

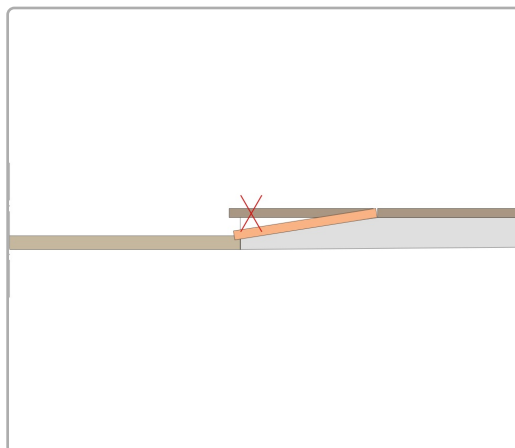

Riferimenti alla normativa nazionale

Legge 118/1971 art. 27
Legge 41/1986 art. 32
Legge 104/1992 art. 24
D.M. 236/89 art. 4.1.11 - 4.2.1 - 8.2.1
D.P.R. 503/96 art. 4 - 5

Note integrative:

DIMENSIONI DELL'INTERVENTO

- Oggetti - Metri lineari
- Intervento generico

Totale mq. Passo Carraio

Tot. superficie mq.

Totale mq. Piazzola

Totale superf. della rampa/e
+p.c. o piazzola finale mq.

1,50

Costo orientativo €. 201,00

Materiale suggerito: **Asfalto**

Data del sopralluogo: 03/07/2019



NUGOLETTI, via

N. Intervento

0733

Descrizione prestazionale dell'intervento

Eliminazione del dislivello attraverso la **demolizione e ricomposizione** della pavimentazione preesistente con maggiore complanarità fra il percorso pedonale ed il percorso carrabile.

ATTENZIONE !

Occorre fare una buona rasatura della finitura superficiale per evitare di creare altre criticità sulla pavimentazione per le persone con difficoltà motorie.

Criticità

Dislivello causato da gradino **max 2,5 cm**

Foto del rilievo



Esempio

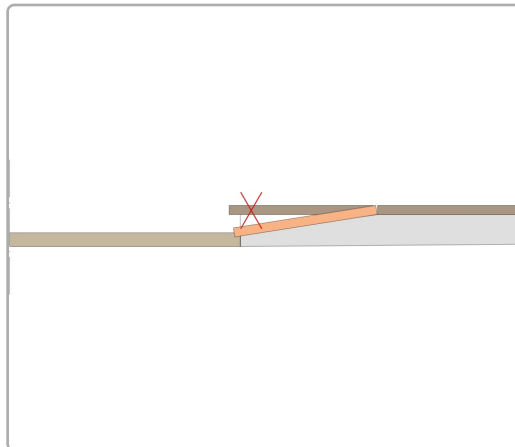

Riferimenti alla normativa nazionale

Legge 118/1971 art. 27
Legge 41/1986 art. 32
Legge 104/1992 art. 24
D.M. 236/89 art. 4.1.11 - 4.2.1 - 8.2.1
D.P.R. 503/96 art. 4 - 5

Note integrative:

DIMENSIONI DELL'INTERVENTO

- Oggetti - Metri lineari
- Intervento generico
Totale mq. Passo Carraio
Tot. superficie mq.
Totale mq. Piazzola
Totale superf. della rampa/e
+p.c. o piazzola finale mq. **1,25**

Costo orientativo €. 167,50

Materiale suggerito: **Asfalto**

Data del sopralluogo: 03/07/2019



NUGOLETTI, via

Descrizione prestazionale dell'intervento

Raccordo del percorso attraverso la creazione, con **asporto** di materiale, di una rampa di lunghezza sufficiente ad ottenere una pendenza non superiore al 5% e di larghezza pari alla larghezza del marciapiede. Qualora la rampa sia proposta sulla direttrice del marciapiede la cui larghezza dello stesso risulti superiore a cm.200, questa sarà comunque di larghezza non inferiore a cm.120.

Ogni rampa di nuova realizzazione dovrà sempre avere una superficie trattata, in modo tale da rendere percepibile il manufatto da parte delle persone non vedenti attraverso un segnale tattilo plantare ottenibile mediante incisione del materiale secondo la codificazione determinata dalle associazioni locali delle persone non vedenti. Il medesimo materiale costituente la rampa dovrà essere cromaticamente percepibile dalle persone ipovedenti attraverso idoneo contrasto dei materiali.

Quando la differenza di quota fra i due piani (pedonale e carrabile) è maggiore di cm 20, si suggerisce di corredarla con cordolo battiruota o elemento di medesima risposta funzionale, nonché di corrimano, su almeno uno dei lati, visivamente percepibile alle persone ipovedenti.

ATTENZIONE !

Occorre fare una buona rasatura della finitura superficiale (attraverso la compattazione e la rullatura del materiale) per evitare di creare altre criticità sulla pavimentazione per le persone con difficoltà motorie. Ovvero non creare spessori e fonti di inciampo.

Riferimenti alla normativa nazionale

Legge 118/1971 art. 27
Legge 41/1986 art. 32
Legge 104/1992 art. 24
D.M. 236/89 art. 4.1.11 - 4.2.1 - 8.2.1
D.P.R. 503/96 art. 4 - 5
Legge 104/92 art. 24
D.P.R. 380/01 art.76 com.7

Note integrative:

Materiale suggerito: **Pietra di Prun**

Criticità

Dislivello causato da gradino di **2/30 cm**

Foto del rilievo



Esempio

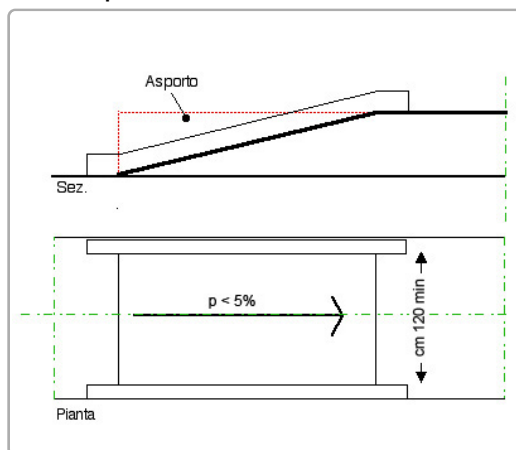

DIMENSIONI DELL'INTERVENTO

- Oggetti - Metri lineari
- Intervento generico

Totale mq. Passo Carraio

Tot. superficie mq.

Totale mq. Piazzola

Totale superf. della rampa/e
+p.c. o piazzola finale mq.

3,60

Costo orientativo €. 720,00

Data del sopralluogo: 03/07/2019



NUGOLETTI, via

Descrizione prestazionale dell'intervento

Demolizione della rampa esistente e **ricostruzione** della stessa con pendenza longitudinale tale da consentirne l'agevole superamento da parte di tutti (preferibilmente inferiore/uguale al 5%), e pendenza trasversale non superiore all'1%.

La pavimentazione dovrà essere antisdrucchiolevole, uniforme e compatta.

La rampa dovrà avere larghezza non inferiore a cm 120 (se possibile larghezza 150 cm). Per lunghezze superiori a 10 m è necessario interrompere la rampa con un piano orizzontale intermedio di dimensioni non inferiori a cm 150x150.

Quando la differenza di quota fra i due piani (pedonale e carrabile) è maggiore di cm 20, si suggerisce di corredarla con cordolo battiruota o elemento di medesima risposta funzionale, nonché di corrimano, su almeno uno dei lati, visivamente percepibile anche a distanza al fine di ottenere anche una buona presegnalazione per ipovedenti.

ATTENZIONE !

Occorre fare una buona rasatura della finitura superficiale (attraverso la compattazione e la rullatura del materiale) per evitare di creare altre criticità sulla pavimentazione per le persone con difficoltà motorie. Ovvero non creare spessori e fonti di inciampo.

Il materiale del corrimano dovrebbe avere caratteristiche antisdrucchiolevoli ed essere piacevole al tatto. Il materiale non deve trasmettere un calore eccessivo quando esposto lungamente al sole.

Riferimenti alla normativa nazionale

Legge 118/1971 art. 27

Legge 41/1986 art. 32

Legge 104/1992 art. 24

D.M. 236/89 art. 4.1.11 - 4.2.1 - 8.2.1

D.P.R. 503/96 art. 4 - 5

Legge 104/92 art. 24

D.P.R. 380/01 art. 76 com.7

Note integrative:

Materiale suggerito: **Pietra di Prun**

Criticità

Scivolo con **pendenza eccessiva**

Foto del rilievo



Esempio

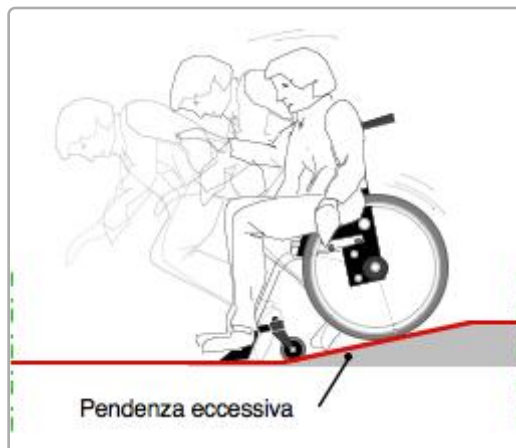

DIMENSIONI DELL'INTERVENTO

- Oggetti - Metri lineari
- Intervento generico

Totale mq. Passo Carraio

Tot. superficie mq.

Totale mq. Piazzola **4,00**

Totale superf. della rampa/e
+p.c. o piazzola finale mq. **15,20**

Costo orientativo €. 3.952,00

Data del sopralluogo: 03/07/2019



NUGOLETTI, via

N. Intervento

0737

Descrizione prestazionale dell'intervento

Adeguamento di attraversamento pedonale tramite **nuova realizzazione di segnaletica tattile a pavimento** (segnale pericolo valicabile), **posta trasversalmente alla direzione** di marcia. La segnaletica tattile di profondità 40 cm e larghezza uguale alla zebra, serve ad evidenziare la delimitazione tra sede pedonale e carrabile. In caso di isola salvagente, la segnaletica sarà ripetuta all'inizio e alla fine dell'isola come preavviso di attenzione; ciascuna di queste bande avrà una profondità minima di 40 cm.

ATTENZIONE !

Il materiale da utilizzarsi deve essere consono al contesto in cui si trova. Sono da evitarsi materiali in gomma incollati ma bensì piastrelle di ceramica, pietra lavorata in superficie o materiale autobloccante. Prevedere sempre l'intercettazione sul marciapiede quando si è in presenza di un attraversamento.

Criticità

Assenza di **segnalazione tattile** per non vedenti in prossimità di **attraversamento pedonale** posto in **senso ortogonale al senso di marcia**.

Foto del rilievo



Esempio

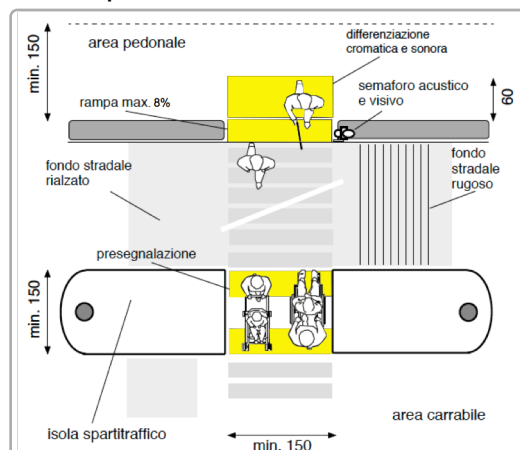

Riferimenti alla normativa nazionale

Legge 118/1971 art. 27
Legge 104/1992 art. 24
D.P.R. 503/96 art. 4 - 5
Legge 67/06 art. 1 comma 2
ISO/TC 59/SC 16 n° 140
ISO/FDIS 23599:2012 (E)
CEN/TS 15209

Legge 41/1986 art. 32
D.M. 236/89 art. 4.2.1 - 8.2
D.P.R. 380/01 art. 76 comma 8

Note integrative:

DIMENSIONI DELL'INTERVENTO

- Oggetti - Metri lineari
- Intervento generico

Totale mq. Passo Carraio

Tot. superficie mq.

Totale mq. Piazzola

Totale superf. della rampa/e
+p.c. o piazzola finale mq.

Costo orientativo € 260,00

Materiale suggerito: **Tipo LogesVetEvolution**

Data del sopralluogo: 15/07/2019



N. Intervento

0738

NUGOLETTI, via

Descrizione prestazionale dell'intervento

Realizzazione di **marciapiede** o camminamento previa demolizione dell'esistente. Con superficie calpestabile compatta ed omogenea. La pendenza trasversale non dovrà superare l'1%. La larghezza del percorso non dovrà essere inferiore a cm 150.

ATTENZIONE !

Occorre fare una buona rasatura della finitura superficiale (attraverso la compattazione e la rullatura del materiale) per evitare di creare altre criticità sulla pavimentazione per le persone con difficoltà motorie. Ovvero non creare spessori e fonti di inciampo.

Criticità

Sconnessione generalizzata della pavimentazione

Foto del rilievo



Esempio

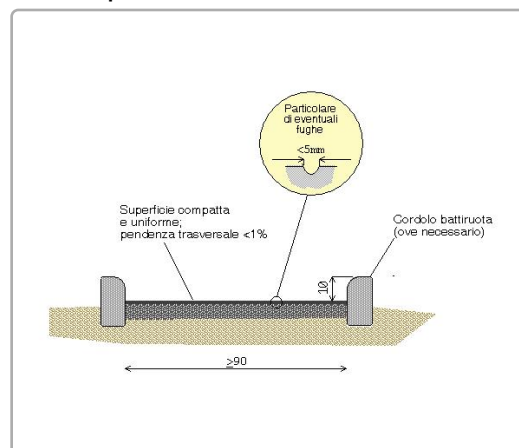

Riferimenti alla normativa nazionale

Legge 118/1971 art. 27
Legge 41/1986 art. 32
Legge 104/1992 art. 24
D.M. 236/89 art. 4.2.1 - 4.2.2 - 8.2.1 - 8.2.2
D.P.R. 503/96 art. 4 - 5

Note integrative:

DIMENSIONI DELL'INTERVENTO

- Oggetti - Metri lineari
- Intervento generico

Totale mq. Passo Carraio

Tot. superficie mq. **16,00**

Totale mq. Piazzola

Totale superf. della rampa/e
+p.c. o piazzola finale mq.

Costo orientativo € 1.422,88

Materiale suggerito: **Asfalto**

Data del sopralluogo: 03/07/2019



N. Intervento

0739

RIZZETTI, via

Descrizione prestazionale dell'intervento

Inserimento di una pensilina all'esterno della direttrice principale del percorso pedonale. L'area individuata dovrà avere una larghezza sufficiente a contenere almeno una panchina, il relativo spazio di sosta per una carrozzina e la struttura di riparo collocata ad un'altezza non inferiore a cm 220 da terra.

Lo spazio occupato dalla sedia a ruote dovrà avere una profondità minima di cm 150 ed una larghezza di cm 110, essere complanare al percorso pedonale o eventualmente raccordato con scivolo a norme.

Qualora la pensilina presentasse schermature verticali di protezione, lo spazio assegnato alla carrozzina dovrà essere previsto sul lato maggiormente protetto dagli agenti atmosferici. Le pareti, se traslucide, dovranno essere dotate di apposita segnaletica per il riconoscimento dell'ostacolo/servizio da parte delle persone ipovedenti.

Eventuale tabella informativa dovrà essere collocata ad un'altezza di circa cm 140 da terra.

ATTENZIONE !

La pensilina dovrà essere collocata esternamente al percorso pedonale per garantirne la continuità dello stesso da parte di coloro che non sostano nell'area.

Riferimenti alla normativa nazionale

Legge 118/1971 art. 27
Legge 41/1986 art. 32
Legge 104/1992 art. 24
D.P.R. 503/96 art. 24
Legge 104/96 art. 26

Note integrative:

Materiale suggerito:

Criticità

Assenza di una pensilina a segnalazione e protezione di uno spazio di sosta (fermata Autobus)

Foto del rilievo



Esempio

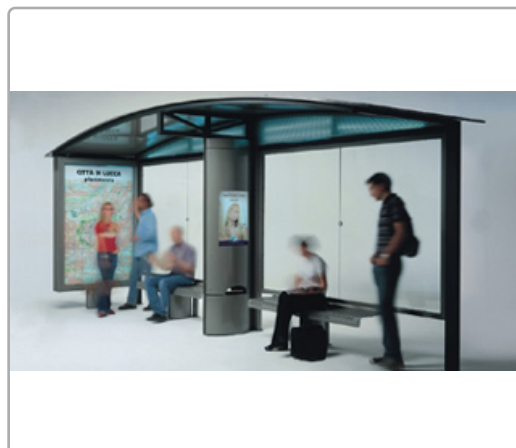

DIMENSIONI DELL'INTERVENTO

- Oggetti - Metri lineari
- Intervento generico

1

Totale mq. Passo Carraio

Tot. superficie mq.

Totale mq. Piazzola

Totale superf. della rampa/e
+p.c. o piazzola finale mq.

Costo orientativo € 9.000,00

Data del sopralluogo: 03/07/2019



RIZZETTI, via

N. Intervento

0740

Descrizione prestazionale dell'intervento

Adeguamento di attraversamento pedonale tramite **nuova realizzazione di segnaletica tattile a pavimento** (segnale pericolo valicabile), **posta trasversalmente alla direzione** di marcia. La segnaletica tattile di profondità 40 cm e larghezza uguale alla zebra, serve ad evidenziare la delimitazione tra sede pedonale e carrabile. In caso di isola salvagente, la segnaletica sarà ripetuta all'inizio e alla fine dell'isola come preavviso di attenzione; ciascuna di queste bande avrà una profondità minima di 40 cm.

ATTENZIONE !

Il materiale da utilizzarsi deve essere consono al contesto in cui si trova. Sono da evitarsi materiali in gomma incollati ma bensì piastrelle di ceramica, pietra lavorata in superficie o materiale autobloccante.

Prevedere sempre l'intercettazione sul marciapiede quando si è in presenza di un attraversamento.

Criticità

Assenza di **segnalazione tattile** per non vedenti in prossimità di **attraversamento pedonale** posto in **senso ortogonale al senso di marcia**.

Foto del rilievo



Esempio

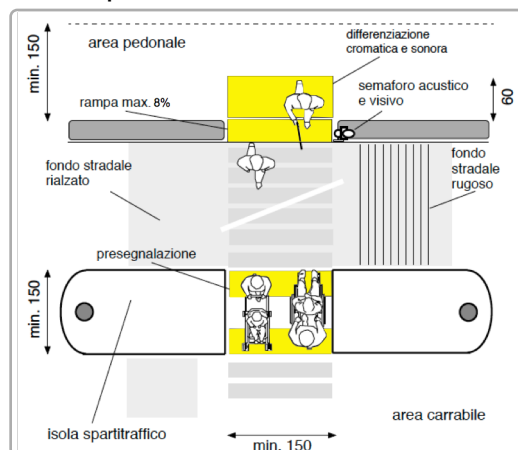

Riferimenti alla normativa nazionale

Legge 118/1971 art. 27

Legge 104/1992 art. 24

D.P.R. 503/96 art. 4 - 5

Legge 67/06 art. 1 comma 2

ISO/TC 59/SC 16 n° 140

ISO/FDIS 23599:2012 (E)

CEN/TS 15209

Legge 41/1986 art. 32

D.M. 236/89 art. 4.2.1 - 8.2

D.P.R. 380/01 art. 76 comma 8

Note integrative:

DIMENSIONI DELL'INTERVENTO

- Oggetti - Metri lineari
- Intervento generico

Totale mq. Passo Carraio

Tot. superficie mq.

Totale mq. Piazzola

Totale superf. della rampa/e
+p.c. o piazzola finale mq.

Costo orientativo € 390,00

Materiale suggerito: **Tipo LogesVetEvolution**

Data del sopralluogo: 15/07/2019



N. Intervento

0741

RIZZETTI, via

Descrizione prestazionale dell'intervento

Inserimento di segnalazione tattile costituita da fascia di larghezza 60 cm trattata a **righe parallele** con funzione di orientamento. Il percorso tattile termina con una segnaletica di "Attenzione/Servizio", ossia una striscia di 40 cm di profondità posta in prossimità della palina o della pensilina qualora esistente.

ATTENZIONE !

Il materiale da utilizzarsi deve essere consono al contesto in cui si trova. Sono da evitarsi materiali in gomma incollati ma bensì piastrelle di ceramica, pietra lavorata in superficie o materiale autobloccante.

Criticità

Assenza di segnalazione **tattilo-plantare** per l'intercettazione di pubblici servizi (Targa tattile, fermata del mezzo pubblico)

Foto del rilievo



Esempio

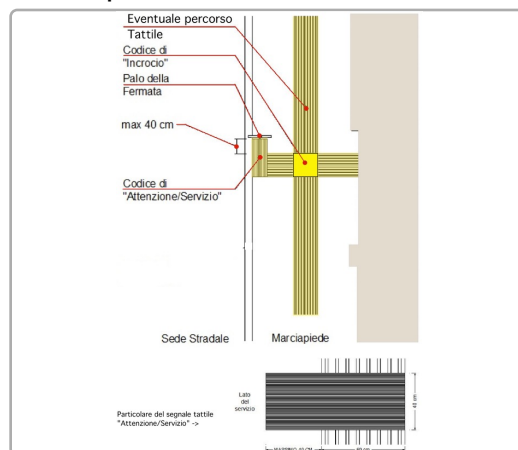

Riferimenti alla normativa nazionale

Legge 118/1971 art. 27	Legge 41/1986 art. 32
D.M. 236/89 art. 4.2.1 - 8.2	D.P.R. 503/96 art. 4 - 5
Legge 104/96 art. 24	D.P.R. 380/01 art. 76 comma 8
Legge 67/06 art. 1 comma 2	
ISO/TC 59/SC 16 n° 140	ISO/FDIS 23599:2012 (E)
CEN/TS 15209	

Note integrative:

DIMENSIONI DELL'INTERVENTO

- Oggetti - Metri lineari
- Intervento generico

Totale mq. Passo Carraio

Tot. superficie mq.

Totale mq. Piazzola

Totale superf. della rampa/e
+p.c. o piazzola finale mq.

Costo orientativo €. 380,00

Materiale suggerito: **Tipo LogesVetEvolution**

Data del sopralluogo: 15/07/2019



N. Intervento

0742

RIZZETTI, via

Descrizione prestazionale dell'intervento

Adeguamento del doppio attraversamento pedonale tramite **realizzazione di segnaletica tattile** a pavimento (segnale pericolo valicabile), **posta trasversalmente alla direzione** di marcia. (svolta a 90°) Una seconda segnaletica tattile indicherà la continuità del percorso e l'attraversamento **posto longitudinalmente** alla direzione del percorso. La segnaletica tattile di profondità 4 cm e larghezza uguale alla zebra, serve ad evidenziare la delimitazione tra sede pedonale e carrabile.

ATTENZIONE !

Il materiale da utilizzarsi deve essere consono al contesto in cui si trova. Sono da evitarsi materiali in gomma incollati ma bensì piastrelle di ceramica, pietra lavorata in superficie o materiale autobloccante.

Riferimenti alla normativa nazionale

Note integrative:

Materiale suggerito: **Tipo LogesVetEvolution**

Criticità

Assenza di **segnalazione tattile** per non vedenti in prossimità di **doppio attraversamento pedonale**.

Foto del rilievo



Esempio

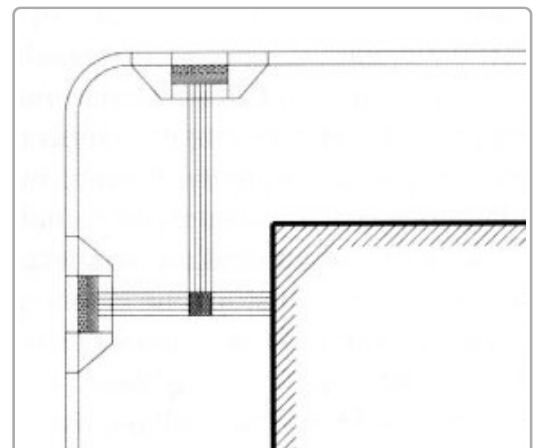

DIMENSIONI DELL'INTERVENTO

- Oggetti - Metri lineari
- Intervento generico

Totale mq. Passo Carraio

Tot. superficie mq.

Totale mq. Piazzola

Totale superf. della rampa/e
+p.c. o piazzola finale mq.

Costo orientativo €. 175,00

Data del sopralluogo: 15/07/2019



N. Intervento

0743

RIZZETTI, via

Descrizione prestazionale dell'intervento

Adeguamento dell'attraversamento tramite **demolizione e rifacimento di porzioni di pavimentazione**, di raccordi agli elementi tecnologici presenti, al fine di garantire l'accessibilità per i pedoni; successiva realizzazione di zebraure verniciate.

ATTENZIONE !

Occorre fare una buona rasatura della finitura superficiale per evitare di creare altre criticità sulla pavimentazione derivanti da diverse sovrapposizioni di bitume, pessimi raccordi con l'impiantistica sotterranea.

Criticità

Attraversamento pedonale con pavimentazione inadeguata per la **presenza di sconnessioni**, chiusini/caditoie non raccordati con la pavimentazione esistente

Foto del rilievo



Esempio

Nessuna immagine di supporto

Riferimenti alla normativa nazionale

Legge 118/1971 art. 27
Legge 41/1986 art. 32
Legge 104/1992 art. 24
D.P.R. 380/2001 art. 82
D.M. 236/89 art. 4.2.1 - 8.2.1
D.P.R. 503/96 art. 4 - 5

Note integrative:

DIMENSIONI DELL'INTERVENTO

- Oggetti - Metri lineari	
- Intervento generico	
Totale mq. Passo Carraio	
Tot. superficie mq.	5,20
Totale mq. Piazzola	
Totale superf. della rampa/e +p.c. o piazzola finale mq.	

Costo orientativo €. 296,40

Materiale suggerito: **Asfalto**

Data del sopralluogo: 15/07/2019



N. Intervento

0744

RIZZETTI, via

Descrizione prestazionale dell'intervento

Realizzazione di **marciapiede** o camminamento previa demolizione dell'esistente. Con superficie calpestabile compatta ed omogenea. La pendenza trasversale non dovrà superare l'1%. La larghezza del percorso non dovrà essere inferiore a cm 150.

ATTENZIONE !

Occorre fare una buona rasatura della finitura superficiale (attraverso la compattazione e la rullatura del materiale) per evitare di creare altre criticità sulla pavimentazione per le persone con difficoltà motorie. Ovvero non creare spessori e fonti di inciampo.

Criticità

Sconnessione generalizzata della pavimentazione

Foto del rilievo



Esempio

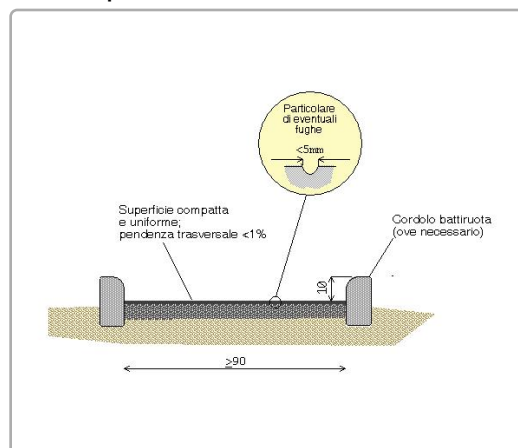

Riferimenti alla normativa nazionale

Legge 118/1971 art. 27
Legge 41/1986 art. 32
Legge 104/1992 art. 24
D.M. 236/89 art. 4.2.1 - 4.2.2 - 8.2.1 - 8.2.2
D.P.R. 503/96 art. 4 - 5

Note integrative:

DIMENSIONI DELL'INTERVENTO

- Oggetti - Metri lineari
- Intervento generico

Totale mq. Passo Carraio

Tot. superficie mq. **65,00**

Totale mq. Piazzola

Totale superf. della rampa/e
+p.c. o piazzola finale mq.

Costo orientativo €. 5.780,45

Materiale suggerito: **Asfalto**

Data del sopralluogo: 03/07/2019



RIZZETTI, via

Descrizione prestazionale dell'intervento

Adeguamento di attraversamento pedonale tramite **nuova realizzazione di segnaletica tattile a pavimento** (segnale pericolo valicabile), **posta trasversalmente alla direzione** di marcia. La segnaletica tattile di profondità 40 cm e larghezza uguale alla zebra, serve ad evidenziare la delimitazione tra sede pedonale e carrabile. In caso di isola salvagente, la segnaletica sarà ripetuta all'inizio e alla fine dell'isola come preavviso di attenzione; ciascuna di queste bande avrà una profondità minima di 40 cm.

ATTENZIONE !

Il materiale da utilizzarsi deve essere consono al contesto in cui si trova. Sono da evitarsi materiali in gomma incollati ma bensì piastrelle di ceramica, pietra lavorata in superficie o materiale autobloccante.

Prevedere sempre l'intercettazione sul marciapiede quando si è in presenza di un attraversamento.

Criticità

Assenza di **segnalazione tattile** per non vedenti in prossimità di **attraversamento pedonale** posto in **senso ortogonale al senso di marcia**.

Foto del rilievo



Esempio

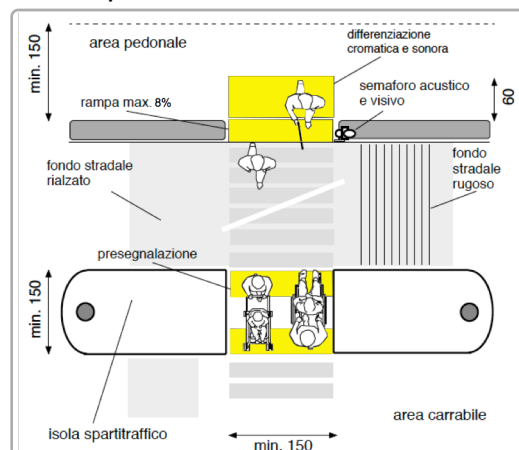

Riferimenti alla normativa nazionale

Legge 118/1971 art. 27

Legge 41/1986 art. 32

Legge 104/1992 art. 24

D.M. 236/89 art. 4.2.1 - 8.2

D.P.R. 503/96 art. 4 - 5

D.P.R. 380/01 art. 76 comma 8

Legge 67/06 art. 1 comma 2

ISO/TC 59/SC 16 n° 140

ISO/FDIS 23599:2012 (E)

CEN/TS 15209

Note integrative:

DIMENSIONI DELL'INTERVENTO

- Oggetti - Metri lineari
- Intervento generico

Totale mq. Passo Carraio

Tot. superficie mq.

Totale mq. Piazzola

Totale superf. della rampa/e
+p.c. o piazzola finale mq.

Costo orientativo €. 390,00

Materiale suggerito: **Tipo LogesVetEvolution**

Data del sopralluogo: 15/07/2019



MATTEOTTI, via

N. Intervento

0746

Descrizione prestazionale dell'intervento

Adeguamento della pavimentazione dissestata tramite **demolizione e rifacimento del tappetino d'usura o sostituzione di parte di essa**, con finitura tale da rendere il piano di calpestio perfettamente complanare e raccordato adeguatamente alla pavimentazione esistente.

-

ATTENZIONE !

Occorre fare una buona rasatura della finitura superficiale per evitare di creare altre criticità sulla pavimentazione per le persone con difficoltà motorie.

Criticità

Presenza di sconnessioni, buche isolate, deformazioni della pavimentazione esistente, assenza di porzioni di essa.

Foto del rilievo



Esempio

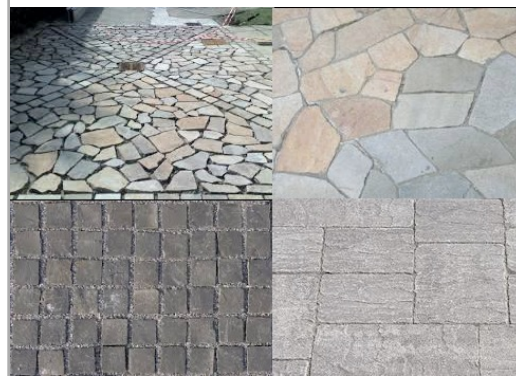

Riferimenti alla normativa nazionale

Legge 118/1971 art. 27
Legge 41/1986 art. 32
Legge 104/1992 art. 24
D.P.R. 380/2001 art. 82
D.M. 236/89 art. 4.2.1 - 8.2.1
D.P.R. 503/96 art. 4 - 5

Note integrative:

DIMENSIONI DELL'INTERVENTO

- Oggetti - Metri lineari
- Intervento generico

Totale mq. Passo Carraio

Tot. superficie mq. **1,50**

Totale mq. Piazzola

Totale superf. della rampa/e
+p.c. o piazzola finale mq.

Costo orientativo €. **58,50**

Materiale suggerito: **Asfalto**

Data del sopralluogo: 03/07/2019



MATTEOTTI, via

Descrizione prestazionale dell'intervento

Adeguamento di attraversamento pedonale tramite **nuova realizzazione di segnaletica tattile a pavimento** (segnale pericolo valicabile), **posta trasversalmente alla direzione** di marcia. La segnaletica tattile di profondità 40 cm e larghezza uguale alla zebra, serve ad evidenziare la delimitazione tra sede pedonale e carrabile. In caso di isola salvagente, la segnaletica sarà ripetuta all'inizio e alla fine dell'isola come preavviso di attenzione; ciascuna di queste bande avrà una profondità minima di 40 cm.

ATTENZIONE !

Il materiale da utilizzarsi deve essere consono al contesto in cui si trova. Sono da evitarsi materiali in gomma incollati ma bensì piastrelle di ceramica, pietra lavorata in superficie o materiale autobloccante.

Prevedere sempre l'intercettazione sul marciapiede quando si è in presenza di un attraversamento.

Criticità

Assenza di **segnalazione tattile** per non vedenti in prossimità di **attraversamento pedonale** posto in **senso ortogonale al senso di marcia**.

Foto del rilievo



Esempio

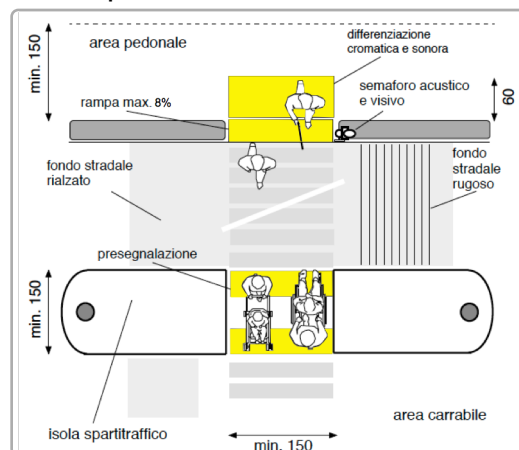

Riferimenti alla normativa nazionale

Legge 118/1971 art. 27
Legge 104/1992 art. 24
D.P.R. 503/96 art. 4 - 5
Legge 67/06 art. 1 comma 2
ISO/TC 59/SC 16 n° 140
ISO/FDIS 23599:2012 (E)
CEN/TS 15209

Legge 41/1986 art. 32
D.M. 236/89 art. 4.2.1 - 8.2
D.P.R. 380/01 art. 76 comma 8

Note integrative:

DIMENSIONI DELL'INTERVENTO

- Oggetti - Metri lineari
- Intervento generico

Totale mq. Passo Carraio

Tot. superficie mq.

Totale mq. Piazzola

Totale superf. della rampa/e
+p.c. o piazzola finale mq.

Costo orientativo €. 780,00

Materiale suggerito: **Tipo LogesVetEvolution**

Data del sopralluogo: 15/07/2019



N. Intervento

0748

MATTEOTTI, via

Descrizione prestazionale dell'intervento

Sostituzione della caditoia con nuovo manufatto che verrà incassato e reso perfettamente complanare al pavimento. La caditoia non dovrà presentare fessure tali da costituire ostacolo o pericolo rispetto a ruote, tacchi o bastoni. I vuoti non potranno essere attraversati da sfere di diametro superiore ai 20 mm (preferibilmente non superiore a 15 mm); eventuali fessure parallele dovranno essere poste in senso ortogonale alla principale direzione di marcia.

ATTENZIONE !

Occorre fare una buona rasatura della finitura superficiale per evitare di creare altre criticità sulla pavimentazione per le persone con difficoltà motorie.

Criticità

Caditoia inadeguata

Foto del rilievo



Esempio

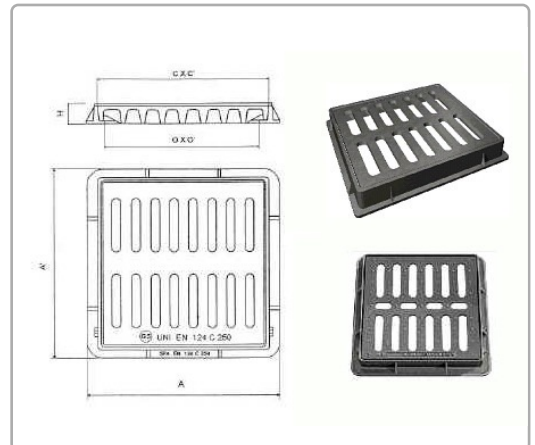

DIMENSIONI DELL'INTERVENTO

- Oggetti - Metri lineari
- Intervento generico

Totale mq. Passo Carraio

Tot. superficie mq. **1,00**

Totale mq. Piazzola

Totale superf. della rampa/e
+p.c. o piazzola finale mq.

Riferimenti alla normativa nazionale

Legge 118/1971 art. 27

Legge 41/1986 art. 32

Legge 104/1992 art. 24

D.M. 236/89 art. 4.1.2 - 8.1.2

D.P.R. 503/96 art. 4 - 5 - 6 - 16

Note integrative:

Costo orientativo €. 263,00

Materiale suggerito: **Ghisa**

Data del sopralluogo: 15/07/2019



MATTEOTTI, via

Descrizione prestazionale dell'intervento

Demolizione della rampa esistente e **ricostruzione** della stessa con pendenza longitudinale tale da consentirne l'agevole superamento da parte di tutti (preferibilmente inferiore/uguale al 5%), e pendenza trasversale non superiore all'1%.

La pavimentazione dovrà essere antisdrucchiolevole, uniforme e compatta.

La rampa dovrà avere larghezza non inferiore a cm 120 (se possibile larghezza 150 cm). Per lunghezze superiori a 10 m è necessario interrompere la rampa con un piano orizzontale intermedio di dimensioni non inferiori a cm 150x150.

Quando la differenza di quota fra i due piani (pedonale e carrabile) è maggiore di cm 20, si suggerisce di corredarla con cordolo battiruota o elemento di medesima risposta funzionale, nonché di corrimano, su almeno uno dei lati, visivamente percepibile anche a distanza al fine di ottenere anche una buona presegnalazione per ipovedenti.

ATTENZIONE !

Occorre fare una buona rasatura della finitura superficiale (attraverso la compattazione e la rullatura del materiale) per evitare di creare altre criticità sulla pavimentazione per le persone con difficoltà motorie. Ovvero non creare spessori e fonti di inciampo.

Il materiale del corrimano dovrebbe avere caratteristiche antisdrucchiolevoli ed essere piacevole al tatto. Il materiale non deve trasmettere un calore eccessivo quando esposto lungamente al sole.

Riferimenti alla normativa nazionale

Legge 118/1971 art. 27

Legge 41/1986 art. 32

Legge 104/1992 art. 24

D.M. 236/89 art. 4.1.11 - 4.2.1 - 8.2.1

D.P.R. 503/96 art. 4 - 5

Legge 104/92 art. 24

D.P.R. 380/01 art. 76 com.7

Note integrative:

Raccordare lo scivolo con il passaggio carraio attraverso un percorso di almeno cm 120 in continuità di percorso.

Materiale suggerito: **Asfalto**

Criticità

Scivolo con **pendenza eccessiva**

Foto del rilievo



Esempio

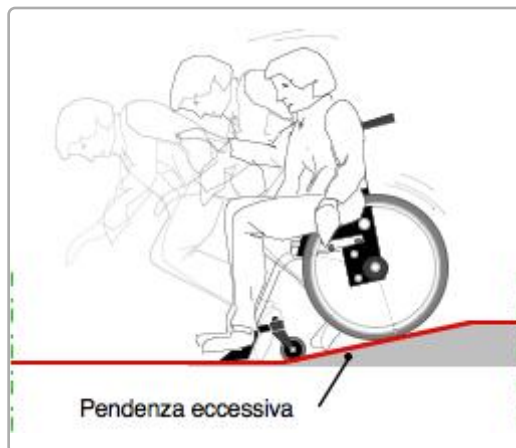

DIMENSIONI DELL'INTERVENTO

- Oggetti - Metri lineari
- Intervento generico

Totale mq. Passo Carraio

Tot. superficie mq.

Totale mq. Piazzola **2,60**

Totale superf. della rampa/e
+p.c. o piazzola finale mq. **5,72**

Costo orientativo €. 629,20

Data del sopralluogo: 03/07/2019



N. Intervento

0750

PIAZZA, via

Descrizione prestazionale dell'intervento

Nuova realizzazione di marciapiedi in rilevato, con le seguenti caratteristiche:

- altezza massima 12 cm dal piano carrabile;
- larghezza minima 150 cm; in presenza di cospicuo flusso pedonale è consigliata larghezza 200 cm; è ammessa larghezza minima 100 cm solo in caso di restrizioni puntuali o di breve lunghezza (massimo 10 m);
- pendenza longitudinale 5% (massimo 8%);
- pendenza trasversale 1%;
- altezza minima libera da ostacoli 220 cm da piano di calpestio;
- finitura tale da rendere il piano di calpestio accessibile.

ATTENZIONE !

Occorre fare una buona rasatura della finitura superficiale per evitare di creare altre criticità sulla pavimentazione per le persone con difficoltà motorie.

Criticità

Assenza di percorso **in rilevato**

Foto del rilievo



Esempio

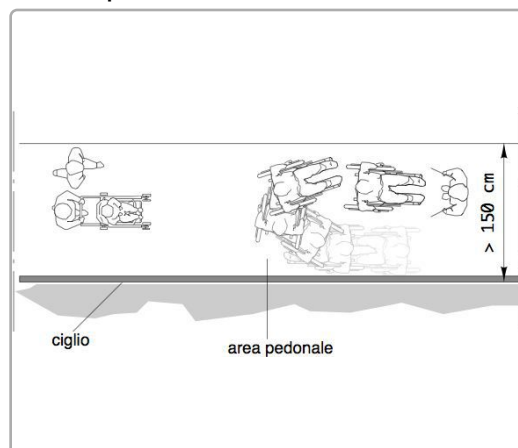

Riferimenti alla normativa nazionale

Legge 118/1971 art. 27
Legge 41/1986 art. 32
Legge 104/1992 art. 24
D.P.R. 380/2001 art. 82
D.M. 236/89 art. 4.2.1 - 8.2.1
D.P.R. 503/96 art. 4 - 5

Note integrative:

Valutare la realizzazione del marciapiede a sbalzo, nel primo tratto di cavalcavia.

DIMENSIONI DELL'INTERVENTO

- Oggetti - Metri lineari
- Intervento generico

Totale mq. Passo Carraio

Tot. superficie mq. **42,00**

Totale mq. Piazzola

Totale superf. della rampa/e
+p.c. o piazzola finale mq.

Costo orientativo € 2.692,62

Materiale suggerito: **Asfalto**

Data del sopralluogo: 03/07/2019



N. Intervento

0751

MAZZOTTI, via

Descrizione prestazionale dell'intervento

Nuova realizzazione di marciapiedi a raso con le seguenti caratteristiche:

- altezza massima 2,5 cm dal piano carrabile;
- larghezza minima 150 cm; in presenza di cospicuo flusso pedonale è consigliata larghezza 200 cm; è ammessa larghezza minima 100 cm solo in caso di restrizioni puntuali o di breve lunghezza (massimo 10 m);
- pendenza longitudinale 5% (massimo 8%);
- pendenza trasversale 1%;
- altezza minima libera da ostacoli 220 cm da piano di calpestio;
- finitura tale da rendere il piano di calpestio accessibile.

ATTENZIONE !

Occorre fare una buona rasatura della finitura superficiale per evitare di creare altre criticità sulla pavimentazione per le persone con difficoltà motorie.

Riferimenti alla normativa nazionale

Legge 118/1971 art. 27
Legge 41/1986 art. 32
Legge 104/1992 art. 24
D.P.R. 380/2001 art. 82
D.M. 236/89 art. 4.2.1 - 8.2.1
D.P.R. 503/96 art. 4 - 5

Note integrative:

Materiale suggerito: **Asfalto**

Criticità

Assenza di percorso a raso

Foto del rilievo



Esempio

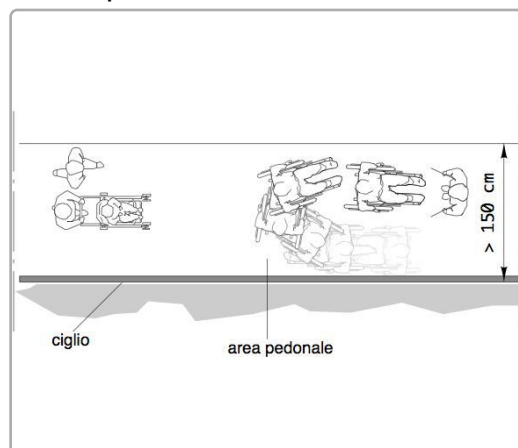

DIMENSIONI DELL'INTERVENTO

- Oggetti - Metri lineari
- Intervento generico
Totale mq. Passo Carraio
Tot. superficie mq. 2,73
Totale mq. Piazzola
Totale superf. della rampa/e +p.c. o piazzola finale mq.

Costo orientativo €. 245,70

Data del sopralluogo: 03/07/2019



MAZZOTTI, via

N. Intervento

0752

Descrizione prestazionale dell'intervento

Nuova realizzazione di attraversamento pedonale **a raso**, tramite adeguamento dei raccordi al percorso pedonale esistente e inserimento di segnaletica tattile a pavimento (segnale pericolo valicabile) ad evidenziare la delimitazione tra sede pedonale e carrabile; realizzazione di zebraure di larghezza minima 250 cm. La pavimentazione utilizzata nell'attraversamento, sarà la medesima già presente.

ATTENZIONE !

Occorre fare una buona rasatura della finitura superficiale per evitare di creare altre criticità sulla pavimentazione derivanti da diverse sovrapposizioni di bitume, pessimi raccordi con l'impiantistica sotterranea.

Criticità

Assenza di attraversamento pedonale a raso

Foto del rilievo



Esempio

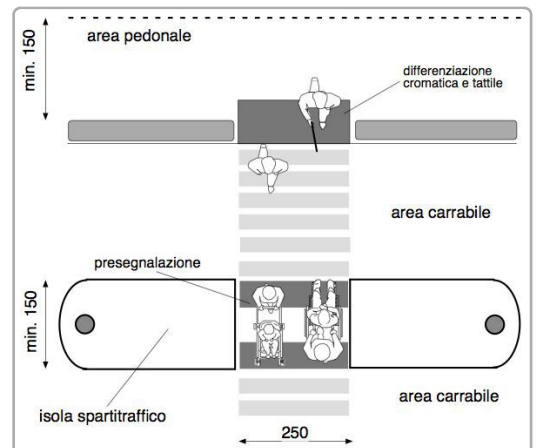

Riferimenti alla normativa nazionale

Legge 118/1971 art. 27
Legge 41/1986 art. 32
Legge 104/1992 art. 24
D.P.R. 380/2001 art. 82
D.P.R. 503/96 art. 6

Note integrative:

DIMENSIONI DELL'INTERVENTO

- Oggetti - Metri lineari
- Intervento generico

Totale mq. Passo Carraio

Tot. superficie mq. **62,50**

Totale mq. Piazzola

Totale superf. della rampa/e
+p.c. o piazzola finale mq.

Costo orientativo €. 19.375,00

Materiale suggerito: **Asfalto**

Data del sopralluogo: 15/07/2019



N. Intervento

0753

MATTEOTTI, via

Descrizione prestazionale dell'intervento

Nuova realizzazione di marciapiedi a raso con le seguenti caratteristiche:

- altezza massima 2,5 cm dal piano carrabile;
- larghezza minima 150 cm; in presenza di cospicuo flusso pedonale è consigliata larghezza 200 cm; è ammessa larghezza minima 100 cm solo in caso di restrizioni puntuali o di breve lunghezza (massimo 10 m);
- pendenza longitudinale 5% (massimo 8%);
- pendenza trasversale 1%;
- altezza minima libera da ostacoli 220 cm da piano di calpestio;
- finitura tale da rendere il piano di calpestio accessibile.

ATTENZIONE !

Occorre fare una buona rasatura della finitura superficiale per evitare di creare altre criticità sulla pavimentazione per le persone con difficoltà motorie.

Criticità

Assenza di percorso a raso

Foto del rilievo



Esempio

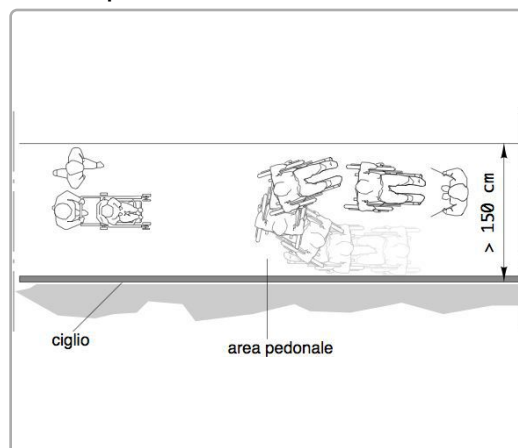

Riferimenti alla normativa nazionale

Legge 118/1971 art. 27
Legge 41/1986 art. 32
Legge 104/1992 art. 24
D.P.R. 380/2001 art. 82
D.M. 236/89 art. 4.2.1 - 8.2.1
D.P.R. 503/96 art. 4 - 5

Note integrative:

DIMENSIONI DELL'INTERVENTO

- Oggetti - Metri lineari
- Intervento generico

Totale mq. Passo Carraio

Tot. superficie mq. **94,50**

Totale mq. Piazzola

Totale superf. della rampa/e
+p.c. o piazzola finale mq.

Costo orientativo €. 8.505,00

Materiale suggerito: **Asfalto**

Data del sopralluogo: 03/07/2019



MARCONI GUGLIELMO, piazza

Descrizione prestazionale dell'intervento

Adeguamento di attraversamento pedonale tramite **nuova realizzazione di segnaletica tattile a pavimento** (segnale pericolo valicabile), **posta trasversalmente alla direzione di marcia**. La segnaletica tattile di profondità 40 cm e larghezza uguale alla zebra, serve ad evidenziare la delimitazione tra sede pedonale e carrabile. In caso di isola salvagente, la segnaletica sarà ripetuta all'inizio e alla fine dell'isola come preavviso di attenzione; ciascuna di queste bande avrà una profondità minima di 40 cm.

ATTENZIONE !

Il materiale da utilizzarsi deve essere consono al contesto in cui si trova. Sono da evitarsi materiali in gomma incollati ma bensì piastrelle di ceramica, pietra lavorata in superficie o materiale autobloccante.

Prevedere sempre l'intercettazione sul marciapiede quando si è in presenza di un attraversamento.

Criticità

Assenza di **segnalazione tattile** per non vedenti in prossimità di **attraversamento pedonale** posto in **senso ortogonale al senso di marcia**.

Foto del rilievo



Esempio

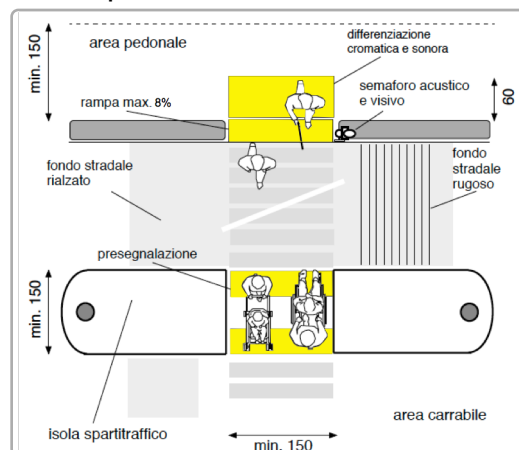

Riferimenti alla normativa nazionale

Legge 118/1971 art. 27

Legge 104/1992 art. 24

D.P.R. 503/96 art. 4 - 5

Legge 67/06 art. 1 comma 2

ISO/TC 59/SC 16 n° 140

ISO/FDIS 23599:2012 (E)

CEN/TS 15209

Legge 41/1986 art. 32

D.M. 236/89 art. 4.2.1 - 8.2

D.P.R. 380/01 art. 76 comma 8

Note integrative:

DIMENSIONI DELL'INTERVENTO

- Oggetti - Metri lineari
- Intervento generico

Totale mq. Passo Carraio

Tot. superficie mq.

Totale mq. Piazzola

Totale superf. della rampa/e
+p.c. o piazzola finale mq.

Costo orientativo € 390,00

Materiale suggerito: **Tipo LogesVetEvolution**

Data del sopralluogo: 15/07/2019



N. Intervento

0755

MARCONI GUGLIELMO, piazza

Descrizione prestazionale dell'intervento

Eliminazione del dislivello attraverso la **demolizione e ricomposizione** della pavimentazione preesistente con maggiore complanarità fra il percorso pedonale ed il percorso carrabile.

ATTENZIONE !

Occorre fare una buona rasatura della finitura superficiale per evitare di creare altre criticità sulla pavimentazione per le persone con difficoltà motorie.

Criticità

Dislivello causato da gradino **max 2,5 cm**

Foto del rilievo



Esempio

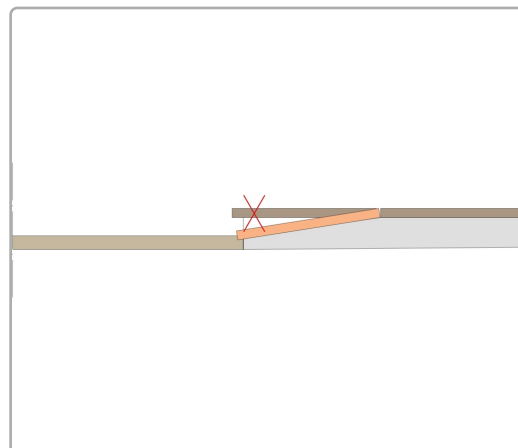

Riferimenti alla normativa nazionale

Legge 118/1971 art. 27
Legge 41/1986 art. 32
Legge 104/1992 art. 24
D.M. 236/89 art. 4.1.11 - 4.2.1 - 8.2.1
D.P.R. 503/96 art. 4 - 5

Note integrative:

DIMENSIONI DELL'INTERVENTO

- Oggetti - Metri lineari
- Intervento generico
Totale mq. Passo Carraio
Tot. superficie mq.
Totale mq. Piazzola
Totale superf. della rampa/e
+p.c. o piazzola finale mq. **0,60**

Costo orientativo €. 100,80

Materiale suggerito: **Porfido**

Data del sopralluogo: 15/07/2019



N. Intervento

0756

BORGO PIEVE

Descrizione prestazionale dell'intervento

Eliminazione del dislivello attraverso la **demolizione e ricomposizione** della pavimentazione preesistente con maggiore complanarità fra il percorso pedonale ed il percorso carrabile.

ATTENZIONE !

Occorre fare una buona rasatura della finitura superficiale per evitare di creare altre criticità sulla pavimentazione per le persone con difficoltà motorie.

Criticità

Dislivello causato da gradino **max 2,5 cm**

Foto del rilievo



Esempio

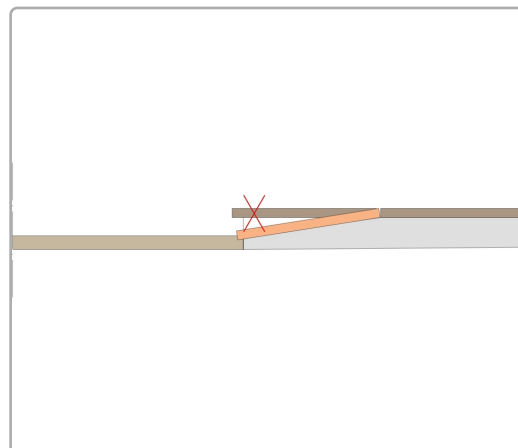

Riferimenti alla normativa nazionale

Legge 118/1971 art. 27
Legge 41/1986 art. 32
Legge 104/1992 art. 24
D.M. 236/89 art. 4.1.11 - 4.2.1 - 8.2.1
D.P.R. 503/96 art. 4 - 5

Note integrative:

DIMENSIONI DELL'INTERVENTO

- Oggetti - Metri lineari
- Intervento generico
Totale mq. Passo Carraio
Tot. superficie mq.
Totale mq. Piazzola
Totale superf. della rampa/e
+p.c. o piazzola finale mq. **1,20**

Costo orientativo €. 201,60

Materiale suggerito: **Porfido**

Data del sopralluogo: 03/07/2019



N. Intervento

0757

BORGO PIEVE

Descrizione prestazionale dell'intervento

Eliminazione del dislivello attraverso la **demolizione e ricomposizione** della pavimentazione preesistente con maggiore complanarità fra il percorso pedonale ed il percorso carrabile.

ATTENZIONE !

Occorre fare una buona rasatura della finitura superficiale per evitare di creare altre criticità sulla pavimentazione per le persone con difficoltà motorie.

Criticità

Dislivello causato da gradino **max 2,5 cm**

Foto del rilievo



Esempio

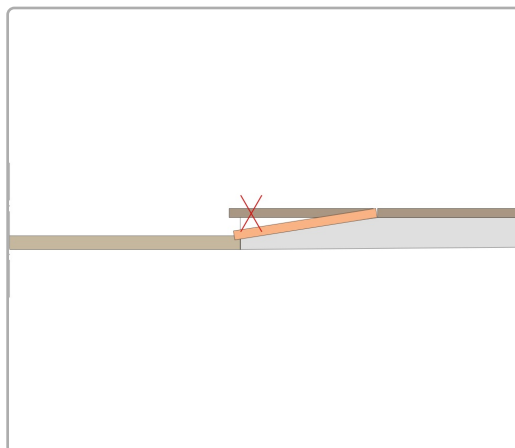

Riferimenti alla normativa nazionale

Legge 118/1971 art. 27
Legge 41/1986 art. 32
Legge 104/1992 art. 24
D.M. 236/89 art. 4.1.11 - 4.2.1 - 8.2.1
D.P.R. 503/96 art. 4 - 5

Note integrative:

DIMENSIONI DELL'INTERVENTO

- Oggetti - Metri lineari
- Intervento generico
Totale mq. Passo Carraio
Tot. superficie mq.
Totale mq. Piazzola
Totale superf. della rampa/e
+p.c. o piazzola finale mq. **1,20**

Costo orientativo €. 201,60

Materiale suggerito: **Porfido**

Data del sopralluogo: 03/07/2019



BORGO PIEVE

N. Intervento

0758

Descrizione prestazionale dell'intervento

Adeguamento di attraversamento pedonale tramite **nuova realizzazione di segnaletica tattile a pavimento** (segnale pericolo valicabile), **posta trasversalmente alla direzione** di marcia. La segnaletica tattile di profondità 40 cm e larghezza uguale alla zebra, serve ad evidenziare la delimitazione tra sede pedonale e carrabile. In caso di isola salvagente, la segnaletica sarà ripetuta all'inizio e alla fine dell'isola come preavviso di attenzione; ciascuna di queste bande avrà una profondità minima di 40 cm.

ATTENZIONE !

Il materiale da utilizzarsi deve essere consono al contesto in cui si trova. Sono da evitarsi materiali in gomma incollati ma bensì piastrelle di ceramica, pietra lavorata in superficie o materiale autobloccante. Prevedere sempre l'intercettazione sul marciapiede quando si è in presenza di un attraversamento.

Criticità

Assenza di **segnalazione tattile** per non vedenti in prossimità di **attraversamento pedonale** posto in **senso ortogonale al senso di marcia**.

Foto del rilievo



Esempio

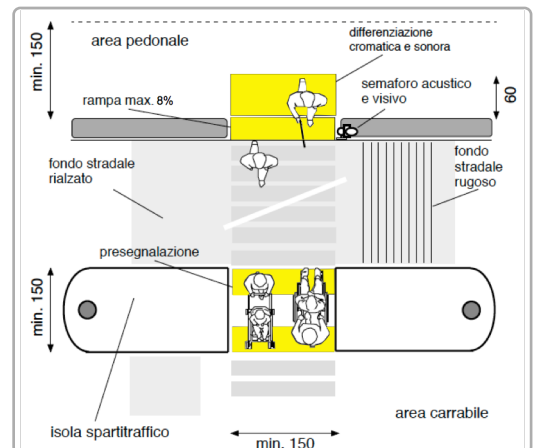

Riferimenti alla normativa nazionale

Legge 118/1971 art. 27
Legge 104/1992 art. 24
D.P.R. 503/96 art. 4 - 5
Legge 67/06 art. 1 comma 2
ISO/TC 59/SC 16 n° 140
ISO/FDIS 23599:2012 (E)
CEN/TS 15209

Legge 41/1986 art. 32
D.M. 236/89 art. 4.2.1 - 8.2
D.P.R. 380/01 art. 76 comma 8

Note integrative:

DIMENSIONI DELL'INTERVENTO

- Oggetti - Metri lineari
- Intervento generico

Totale mq. Passo Carraio

Tot. superficie mq.

Totale mq. Piazzola

Totale superf. della rampa/e
+p.c. o piazzola finale mq.

Costo orientativo € 390,00

Materiale suggerito: **Tipo LogesVetEvolution**

Data del sopralluogo: 15/07/2019



BORGO PIEVE

Descrizione prestazionale dell'intervento

Raccordo del percorso attraverso la creazione, con **asporto** di materiale, di una rampa di lunghezza sufficiente ad ottenere una pendenza non superiore al 5% e di larghezza pari alla larghezza del marciapiede. Qualora la rampa sia proposta sulla direttrice del marciapiede la cui larghezza dello stesso risulti superiore a cm.200, questa sarà comunque di larghezza non inferiore a cm.120.

Ogni rampa di nuova realizzazione dovrà sempre avere una superficie trattata, in modo tale da rendere percepibile il manufatto da parte delle persone non vedenti attraverso un segnale tattilo plantare ottenibile mediante incisione del materiale secondo la codificazione determinata dalle associazioni locali delle persone non vedenti. Il medesimo materiale costituente la rampa dovrà essere cromaticamente percepibile dalle persone ipovedenti attraverso idoneo contrasto dei materiali.

Quando la differenza di quota fra i due piani (pedonale e carrabile) è maggiore di cm 20, si suggerisce di corredarla con cordolo battiruota o elemento di medesima risposta funzionale, nonché di corrimano, su almeno uno dei lati, visivamente percepibile alle persone ipovedenti.

ATTENZIONE !

Occorre fare una buona rasatura della finitura superficiale (attraverso la compattazione e la rullatura del materiale) per evitare di creare altre criticità sulla pavimentazione per le persone con difficoltà motorie. Ovvero non creare spessori e fonti di inciampo.

Riferimenti alla normativa nazionale

Legge 118/1971 art. 27
Legge 41/1986 art. 32
Legge 104/1992 art. 24
D.M. 236/89 art. 4.1.11 - 4.2.1 - 8.2.1
D.P.R. 503/96 art. 4 - 5
Legge 104/92 art. 24
D.P.R. 380/01 art.76 com.7

Note integrative:

Verificare la possibilità di allungare lo scivolo in accordo con i proprietari del locale, spostando l'apertura della porta.

Materiale suggerito: **Trachite**

Criticità

Dislivello causato da gradino di **2/30 cm**

Foto del rilievo



Esempio

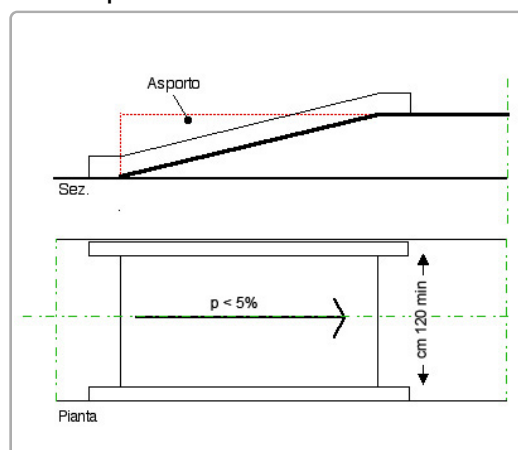

DIMENSIONI DELL'INTERVENTO

- Oggetti - Metri lineari
- Intervento generico

Totale mq. Passo Carraio

Tot. superficie mq.

Totale mq. Piazzola

Totale superf. della rampa/e
+p.c. o piazzola finale mq.

2,26

Costo orientativo € 389,85

Data del sopralluogo: 03/07/2019



BORGO PIEVE

N. Intervento

0760

Descrizione prestazionale dell'intervento

Rifacimento della fugatura tramite asportazione materiale eventualmente sporgente e ripristino materiale dove mancante, con stilatura adeguata al fine di ottenere perfetta complanarietà tra gli elementi costituenti la pavimentazione.

ATTENZIONE !

Occorre fare una buona rasatura della finitura superficiale (attraverso la compattazione e la rullatura del materiale) per evitare di creare altre criticità sulla pavimentazione per le persone con difficoltà motorie. Ovvero non creare spessori e fonti di inciampo.

Riferimenti alla normativa nazionale

Legge 118/1971 art. 27
Legge 41/1986 art. 32
Legge 104/1992 art. 24
D.M. 236/89 art. 4.2.1 - 4.2.2 - 8.2.1 - 8.2.2
D.P.R. 503/96 art. 4 - 5 - 23

Note integrative:

Materiale suggerito: **Fugatura in sabbia e cemento**

Criticità

Pavimentazione con **sconnessioni dovute alle fugature**

Foto del rilievo



Esempio

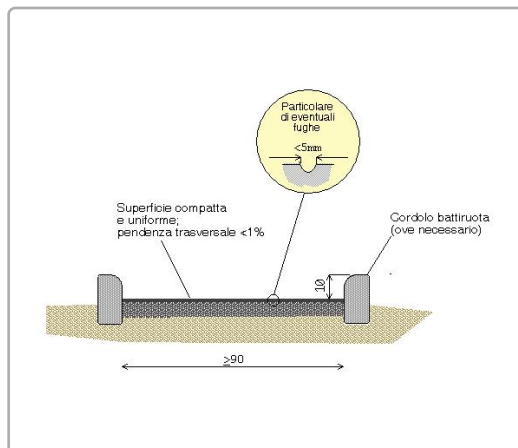

DIMENSIONI DELL'INTERVENTO

- Oggetti - Metri lineari
- Intervento generico

Totale mq. Passo Carraio

Tot. superficie mq. **0,04**

Totale mq. Piazzola

Totale superf. della rampa/e
+p.c. o piazzola finale mq.

Costo orientativo €. 8,28

Data del sopralluogo: 15/07/2019



BORGO PIEVE

N. Intervento

0761

Descrizione prestazionale dell'intervento

Adeguamento dell'attraversamento tramite **demolizione e rifacimento di porzioni di pavimentazione**, di raccordi agli elementi tecnologici presenti, al fine di garantire l'accessibilità per i pedoni; successiva realizzazione di zebraure verniciate.

ATTENZIONE !

Occorre fare una buona rasatura della finitura superficiale per evitare di creare altre criticità sulla pavimentazione derivanti da diverse sovrapposizioni di bitume, pessimi raccordi con l'impiantistica sotterranea.

Criticità

Attraversamento pedonale con pavimentazione inadeguata per la **presenza di sconnessioni**, chiusini/caditoie non raccordati con la pavimentazione esistente

Foto del rilievo



Esempio

Nessuna immagine di supporto

Riferimenti alla normativa nazionale

Legge 118/1971 art. 27
Legge 41/1986 art. 32
Legge 104/1992 art. 24
D.P.R. 380/2001 art. 82
D.M. 236/89 art. 4.2.1 - 8.2.1
D.P.R. 503/96 art. 4 - 5

Note integrative:

Demolire e ricostruire raccordo ai marciapiedi.

DIMENSIONI DELL'INTERVENTO

- Oggetti - Metri lineari
- Intervento generico

Totale mq. Passo Carraio

Tot. superficie mq. **27,00**

Totale mq. Piazzola

Totale superf. della rampa/e
+p.c. o piazzola finale mq.

Costo orientativo €. 1.539,00

Materiale suggerito: **Asfalto**

Data del sopralluogo: 03/07/2019



BORGO PIEVE

Descrizione prestazionale dell'intervento

Adeguamento di attraversamento pedonale tramite **nuova realizzazione di segnaletica tattile a pavimento** (segnale pericolo valicabile), **posta trasversalmente alla direzione** di marcia. La segnaletica tattile di profondità 40 cm e larghezza uguale alla zebra, serve ad evidenziare la delimitazione tra sede pedonale e carrabile. In caso di isola salvagente, la segnaletica sarà ripetuta all'inizio e alla fine dell'isola come preavviso di attenzione; ciascuna di queste bande avrà una profondità minima di 40 cm.

ATTENZIONE !

Il materiale da utilizzarsi deve essere consono al contesto in cui si trova. Sono da evitarsi materiali in gomma incollati ma bensì piastrelle di ceramica, pietra lavorata in superficie o materiale autobloccante. Prevedere sempre l'intercettazione sul marciapiede quando si è in presenza di un attraversamento.

Criticità

Assenza di **segnalazione tattile** per non vedenti in prossimità di **attraversamento pedonale** posto in **senso ortogonale al senso di marcia**.

Foto del rilievo



Esempio

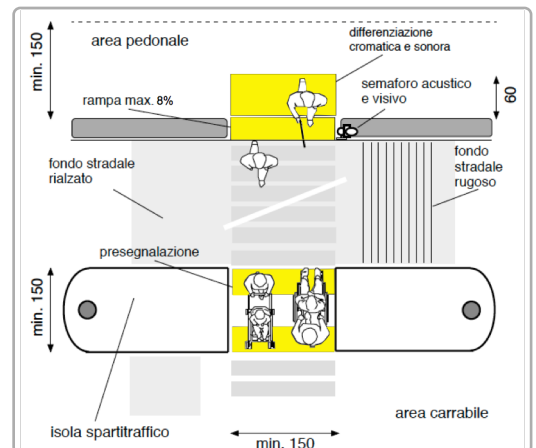

Riferimenti alla normativa nazionale

Legge 118/1971 art. 27
Legge 104/1992 art. 24
D.P.R. 503/96 art. 4 - 5
Legge 67/06 art. 1 comma 2
ISO/TC 59/SC 16 n° 140
ISO/FDIS 23599:2012 (E)
CEN/TS 15209

Legge 41/1986 art. 32
D.M. 236/89 art. 4.2.1 - 8.2
D.P.R. 380/01 art. 76 comma 8

Note integrative:

DIMENSIONI DELL'INTERVENTO

- Oggetti - Metri lineari
- Intervento generico

Totale mq. Passo Carraio

Tot. superficie mq.

Totale mq. Piazzola

Totale superf. della rampa/e
+p.c. o piazzola finale mq.

Costo orientativo € 390,00

Materiale suggerito: **Tipo LogesVetEvolution**

Data del sopralluogo: 15/07/2019



BORGO PIEVE

Descrizione prestazionale dell'intervento

Adeguamento di attraversamento pedonale tramite **nuova realizzazione di segnaletica tattile a pavimento** (segnale pericolo valicabile), **posta trasversalmente alla direzione** di marcia. La segnaletica tattile di profondità 40 cm e larghezza uguale alla zebra, serve ad evidenziare la delimitazione tra sede pedonale e carrabile. In caso di isola salvagente, la segnaletica sarà ripetuta all'inizio e alla fine dell'isola come preavviso di attenzione; ciascuna di queste bande avrà una profondità minima di 40 cm.

ATTENZIONE !

Il materiale da utilizzarsi deve essere consono al contesto in cui si trova. Sono da evitarsi materiali in gomma incollati ma bensì piastrelle di ceramica, pietra lavorata in superficie o materiale autobloccante. Prevedere sempre l'intercettazione sul marciapiede quando si è in presenza di un attraversamento.

Criticità

Assenza di **segnalazione tattile** per non vedenti in prossimità di **attraversamento pedonale** posto in **senso ortogonale al senso di marcia**.

Foto del rilievo



Esempio

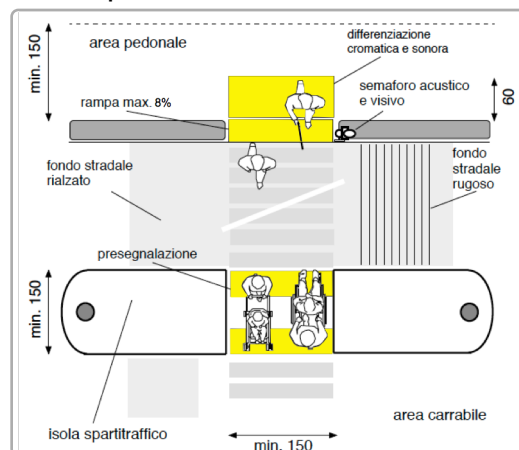

Riferimenti alla normativa nazionale

Legge 118/1971 art. 27
Legge 104/1992 art. 24
D.P.R. 503/96 art. 4 - 5
Legge 67/06 art. 1 comma 2
ISO/TC 59/SC 16 n° 140
ISO/FDIS 23599:2012 (E)
CEN/TS 15209

Legge 41/1986 art. 32
D.M. 236/89 art. 4.2.1 - 8.2
D.P.R. 380/01 art. 76 comma 8

Note integrative:

DIMENSIONI DELL'INTERVENTO

- Oggetti - Metri lineari
- Intervento generico

Totale mq. Passo Carraio

Tot. superficie mq.

Totale mq. Piazzola

Totale superf. della rampa/e
+p.c. o piazzola finale mq.

Costo orientativo € 260,00

Materiale suggerito: **Tipo LogesVetEvolution**

Data del sopralluogo: 15/07/2019



BORGO PIEVE

N. Intervento

0764

Descrizione prestazionale dell'intervento

Adeguamento della pavimentazione dissestata tramite **demolizione e rifacimento del tappetino d'usura o sostituzione di parte di essa**, con finitura tale da rendere il piano di calpestio perfettamente complanare e raccordato adeguatamente alla pavimentazione esistente.

ATTENZIONE !

Occorre fare una buona rasatura della finitura superficiale per evitare di creare altre criticità sulla pavimentazione per le persone con difficoltà motorie.

Criticità

Presenza di sconnessioni, buche isolate, deformazioni della pavimentazione esistente, assenza di porzioni di essa.

Foto del rilievo



Esempio

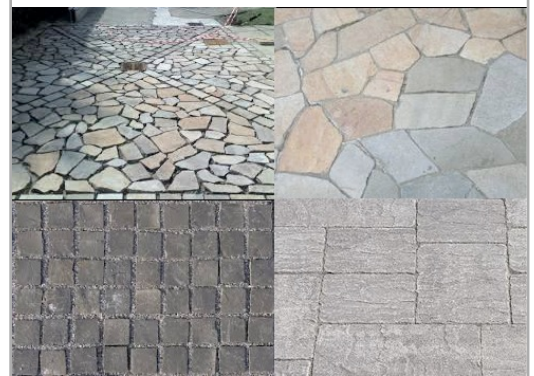

Riferimenti alla normativa nazionale

Legge 118/1971 art. 27
Legge 41/1986 art. 32
Legge 104/1992 art. 24
D.P.R. 380/2001 art. 82
D.M. 236/89 art. 4.2.1 - 8.2.1
D.P.R. 503/96 art. 4 - 5

Note integrative:

DIMENSIONI DELL'INTERVENTO

- Oggetti - Metri lineari
- Intervento generico

Totale mq. Passo Carraio

Tot. superficie mq. **1,30**

Totale mq. Piazzola

Totale superf. della rampa/e
+p.c. o piazzola finale mq.

Costo orientativo €. 50,70

Materiale suggerito: **Asfalto**

Data del sopralluogo: 15/07/2019



BORGO PIEVE

Descrizione prestazionale dell'intervento

Raccordo del percorso attraverso la creazione, con **riporto** di materiale, di una rampa di lunghezza sufficiente ad ottenere una pendenza non superiore al 5% e di larghezza pari alla larghezza del pedonale. Qualora la rampa sia proposta sulla direttrice del pedonale la cui larghezza dello stesso risulti superiore a cm.200, questa sarà comunque di larghezza non inferiore a cm.120.

Ogni rampa di nuova realizzazione dovrà sempre avere una superficie trattata, in modo tale da rendere percepibile il manufatto da parte delle persone non vedenti attraverso un segnale tattilo plantare ottenibile mediante incisione del materiale secondo la codificazione determinata dalle associazioni locali delle persone non vedenti. Il medesimo materiale costituente la rampa dovrà essere cromaticamente percepibile dalle persone ipovedenti attraverso idoneo contrasto.

ATTENZIONE !

Occorre fare una buona rasatura della finitura superficiale (attraverso la compattazione e la rullatura del materiale) per evitare di creare altre criticità sulla pavimentazione per le persone con difficoltà motorie. Ovvero non creare spessori e fonti di inciampo.

Riferimenti alla normativa nazionale

Legge 118/1971 art. 27
Legge 41/1986 art. 32
Legge 104/1992 art. 24
D.M. 236/89 art. 4.1.11 - 8.1.11
D.P.R. 503/96 art. 7

Note integrative:

Raccordare trasversalmente con il manto stradale con pendenza adeguata anche agli autobus. Non è possibile crea lo scivolo lungo il percorso perché si aumenta il dislivello con la scuola oppure si blocca il passaggio.

Materiale suggerito: **Asfalto**

Criticità

Dislivello causato da gradino di **2/30 cm**

Foto del rilievo



Esempio

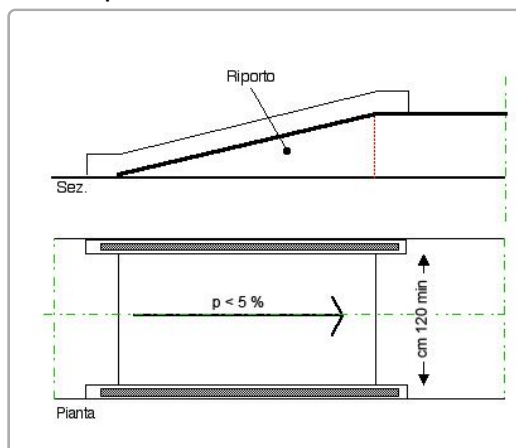

DIMENSIONI DELL'INTERVENTO

- Oggetti - Metri lineari
- Intervento generico

Totale mq. Passo Carraio

Tot. superficie mq.

Totale mq. Piazzola

Totale superf. della rampa/e
+p.c. o piazzola finale mq.

4,00

Costo orientativo € 640,00

Data del sopralluogo: 03/07/2019



BORGO PIEVE

N. Intervento

0766

Descrizione prestazionale dell'intervento

Adeguamento di attraversamento pedonale tramite **nuova realizzazione di segnaletica tattile a pavimento** (segnale pericolo valicabile), **posta trasversalmente alla direzione di marcia**. La segnaletica tattile di profondità 40 cm e larghezza uguale alla zebra, serve ad evidenziare la delimitazione tra sede pedonale e carrabile. In caso di isola salvagente, la segnaletica sarà ripetuta all'inizio e alla fine dell'isola come preavviso di attenzione; ciascuna di queste bande avrà una profondità minima di 40 cm.

ATTENZIONE !

Il materiale da utilizzarsi deve essere consono al contesto in cui si trova. Sono da evitarsi materiali in gomma incollati ma bensì piastrelle di ceramica, pietra lavorata in superficie o materiale autobloccante. Prevedere sempre l'intercettazione sul marciapiede quando si è in presenza di un attraversamento.

Criticità

Assenza di **segnalazione tattile** per non vedenti in prossimità di **attraversamento pedonale** posto in **senso ortogonale al senso di marcia**.

Foto del rilievo



Esempio

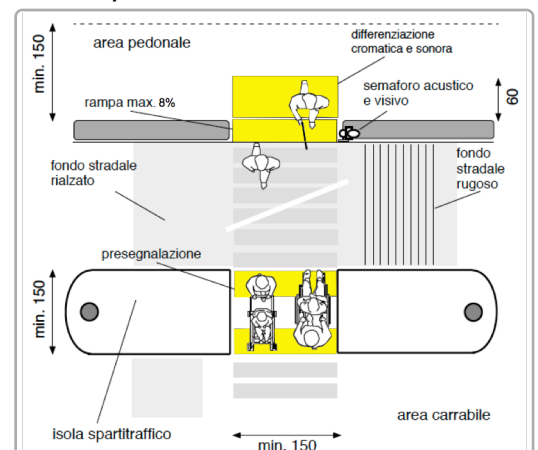

Riferimenti alla normativa nazionale

Legge 118/1971 art. 27
Legge 104/1992 art. 24
D.P.R. 503/96 art. 4 - 5
Legge 67/06 art. 1 comma 2
ISO/TC 59/SC 16 n° 140
ISO/FDIS 23599:2012 (E)
CEN/TS 15209

Legge 41/1986 art. 32
D.M. 236/89 art. 4.2.1 - 8.2
D.P.R. 380/01 art. 76 comma 8

Note integrative:

DIMENSIONI DELL'INTERVENTO

- Oggetti - Metri lineari
- Intervento generico

Totale mq. Passo Carraio

Tot. superficie mq.

Totale mq. Piazzola

Totale superf. della rampa/e
+p.c. o piazzola finale mq.

Costo orientativo € 325,00

Materiale suggerito: **Tipo LogesVetEvolution**

Data del sopralluogo: 15/07/2019



BORGO PIEVE

N. Intervento

0767

Descrizione prestazionale dell'intervento

Adeguamento della pavimentazione dissestata tramite **demolizione e rifacimento del tappetino d'usura o sostituzione di parte di essa**, con finitura tale da rendere il piano di calpestio perfettamente complanare e raccordato adeguatamente alla pavimentazione esistente.

-

ATTENZIONE !

Occorre fare una buona rasatura della finitura superficiale per evitare di creare altre criticità sulla pavimentazione per le persone con difficoltà motorie.

Criticità

Presenza di sconnessioni, buche isolate, deformazioni della pavimentazione esistente, assenza di porzioni di essa.

Foto del rilievo



Esempio

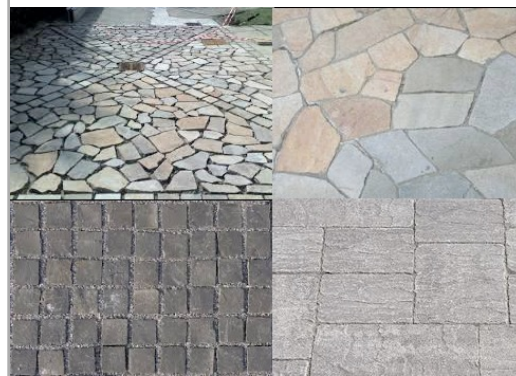

Riferimenti alla normativa nazionale

Legge 118/1971 art. 27
Legge 41/1986 art. 32
Legge 104/1992 art. 24
D.P.R. 380/2001 art. 82
D.M. 236/89 art. 4.2.1 - 8.2.1
D.P.R. 503/96 art. 4 - 5

Note integrative:

DIMENSIONI DELL'INTERVENTO

- Oggetti - Metri lineari
- Intervento generico

Totale mq. Passo Carraio

Tot. superficie mq. **1,04**

Totale mq. Piazzola

Totale superf. della rampa/e
+p.c. o piazzola finale mq.

Costo orientativo €. 40,56

Materiale suggerito: **Asfalto**

Data del sopralluogo: 15/07/2019



BORGO PIEVE

N. Intervento

0768

Descrizione prestazionale dell'intervento

Adeguamento della pavimentazione dissestata tramite **demolizione e rifacimento del tappetino d'usura o sostituzione di parte di essa**, con finitura tale da rendere il piano di calpestio perfettamente complanare e raccordato adeguatamente alla pavimentazione esistente.

-

ATTENZIONE !

Occorre fare una buona rasatura della finitura superficiale per evitare di creare altre criticità sulla pavimentazione per le persone con difficoltà motorie.

Criticità

Presenza di sconnessioni, buche isolate, deformazioni della pavimentazione esistente, assenza di porzioni di essa.

Foto del rilievo



Esempio

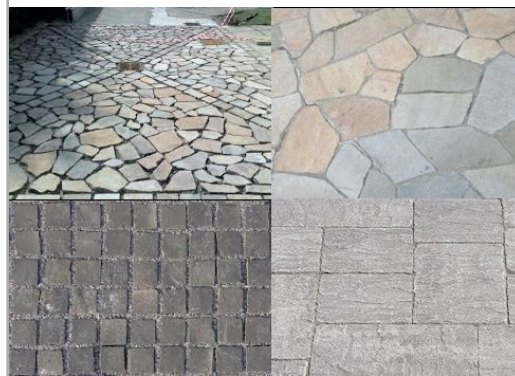

Riferimenti alla normativa nazionale

Legge 118/1971 art. 27
Legge 41/1986 art. 32
Legge 104/1992 art. 24
D.P.R. 380/2001 art. 82
D.M. 236/89 art. 4.2.1 - 8.2.1
D.P.R. 503/96 art. 4 - 5

Note integrative:

DIMENSIONI DELL'INTERVENTO

- Oggetti - Metri lineari
- Intervento generico

Totale mq. Passo Carraio

Tot. superficie mq. **1,04**

Totale mq. Piazzola

Totale superf. della rampa/e
+p.c. o piazzola finale mq.

Costo orientativo €. 40,56

Materiale suggerito: **Asfalto**

Data del sopralluogo: 15/07/2019



N. Intervento

0769

BORGO PIEVE

Descrizione prestazionale dell'intervento

Realizzazione di **marciapiede** o camminamento previa demolizione dell'esistente. Con superficie calpestabile compatta ed omogenea. La pendenza trasversale non dovrà superare l'1%. La larghezza del percorso non dovrà essere inferiore a cm 150.

ATTENZIONE !

Occorre fare una buona rasatura della finitura superficiale (attraverso la compattazione e la rullatura del materiale) per evitare di creare altre criticità sulla pavimentazione per le persone con difficoltà motorie. Ovvero non creare spessori e fonti di inciampo.

Criticità

Sconnessione generalizzata della pavimentazione

Foto del rilievo



Esempio

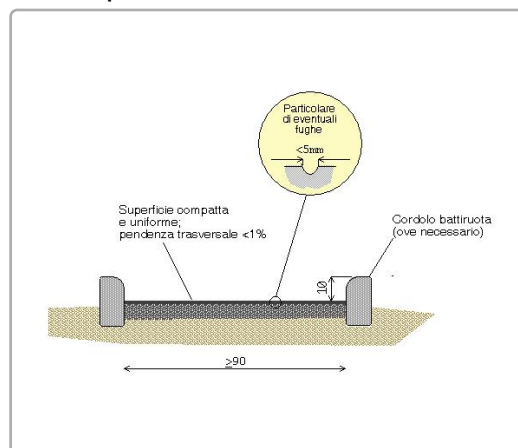

Riferimenti alla normativa nazionale

Legge 118/1971 art. 27
Legge 41/1986 art. 32
Legge 104/1992 art. 24
D.M. 236/89 art. 4.2.1 - 4.2.2 - 8.2.1 - 8.2.2
D.P.R. 503/96 art. 4 - 5

Note integrative:

DIMENSIONI DELL'INTERVENTO

- Oggetti - Metri lineari
- Intervento generico

Totale mq. Passo Carraio

Tot. superficie mq. **8,00**

Totale mq. Piazzola

Totale superf. della rampa/e
+p.c. o piazzola finale mq.

Costo orientativo €. 711,44

Materiale suggerito: **Asfalto**

Data del sopralluogo: 03/07/2019



BORGO PIEVE

N. Intervento

0770

Descrizione prestazionale dell'intervento

Esecuzione di nuove zebraure atte a segnalare attraversamento pedonale. I segnali orizzontali devono essere realizzati con materiali tali da renderli visibili sia di giorno che di notte anche in presenza di pioggia o con fondo stradale bagnato; devono essere realizzati con materiali antisdrucchiolevoli e non devono sporgere piu' di 3 mm dal piano della pavimentazione.

Gli attraversamenti pedonali sono evidenziati sulla carreggiata mediante zebraure con strisce bianche parallele alla direzione di marcia dei veicoli, di lunghezza non inferiore a 2,50 m, sulle strade locali e su quelle urbane di quartiere, e a 4 m, sulle altre strade; la larghezza delle strisce e degli intervalli e' di 50 cm. La larghezza degli attraversamenti pedonali deve essere comunque commisurata al flusso del traffico pedonale.

ATTENZIONE !

Le caratteristiche fotometriche, colorimetriche di antiscivolosità e di durata dei materiali da usare per i segnali orizzontali, nonché i metodi di misura di dette caratteristiche, sono stabiliti da apposito disciplinare tecnico approvato con decreto del ministro dei Lavori pubblici, da pubblicare sulla Gazzetta Ufficiale.

Riferimenti alla normativa nazionale

Legge 118/1971 art. 27
Legge 41/1986 art. 32
Legge 104/1992 art. 24
D.P.R. 503/96 art. 6

Note integrative:

Materiale suggerito: **Vernice**

Criticità

Assenza di **strisce zebraate**

Foto del rilievo



Esempio

Nessuna immagine di supporto

DIMENSIONI DELL'INTERVENTO

- Oggetti - Metri lineari
- Intervento generico

Totale mq. Passo Carraio

Tot. superficie mq. **22,50**

Totale mq. Piazzola

Totale superf. della rampa/e
+p.c. o piazzola finale mq.

Costo orientativo €. 607,50

Data del sopralluogo: 03/07/2019



BORGO PIEVE

Descrizione prestazionale dell'intervento

Adeguamento di attraversamento pedonale tramite **nuova realizzazione di segnaletica tattile a pavimento** (segnale pericolo valicabile), **posta trasversalmente alla direzione** di marcia. La segnaletica tattile di profondità 40 cm e larghezza uguale alla zebra, serve ad evidenziare la delimitazione tra sede pedonale e carrabile. In caso di isola salvagente, la segnaletica sarà ripetuta all'inizio e alla fine dell'isola come preavviso di attenzione; ciascuna di queste bande avrà una profondità minima di 40 cm.

ATTENZIONE !

Il materiale da utilizzarsi deve essere consono al contesto in cui si trova. Sono da evitarsi materiali in gomma incollati ma bensì piastrelle di ceramica, pietra lavorata in superficie o materiale autobloccante. Prevedere sempre l'intercettazione sul marciapiede quando si è in presenza di un attraversamento.

Criticità

Assenza di **segnalazione tattile** per non vedenti in prossimità di **attraversamento pedonale** posto in **senso ortogonale al senso di marcia**.

Foto del rilievo



Esempio

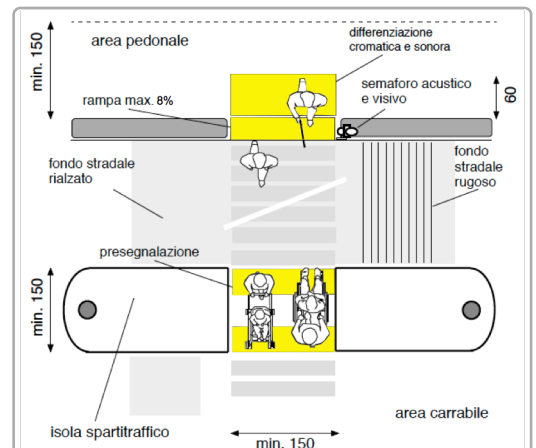

Riferimenti alla normativa nazionale

Legge 118/1971 art. 27
Legge 104/1992 art. 24
D.P.R. 503/96 art. 4 - 5
Legge 67/06 art. 1 comma 2
ISO/TC 59/SC 16 n° 140
ISO/FDIS 23599:2012 (E)
CEN/TS 15209

Legge 41/1986 art. 32
D.M. 236/89 art. 4.2.1 - 8.2
D.P.R. 380/01 art. 76 comma 8

Note integrative:

DIMENSIONI DELL'INTERVENTO

- Oggetti - Metri lineari
- Intervento generico

Totale mq. Passo Carraio

Tot. superficie mq.

Totale mq. Piazzola

Totale superf. della rampa/e
+p.c. o piazzola finale mq.

Costo orientativo € 325,00

Materiale suggerito: **Tipo LogesVetEvolution**

Data del sopralluogo: 15/07/2019



N. Intervento

0772

BORGO PIEVE

Descrizione prestazionale dell'intervento

Realizzazione di **marciapiede** o camminamento previa demolizione dell'esistente. Con superficie calpestabile compatta ed omogenea. La pendenza trasversale non dovrà superare l'1%. La larghezza del percorso non dovrà essere inferiore a cm 150.

ATTENZIONE !

Occorre fare una buona rasatura della finitura superficiale (attraverso la compattazione e la rullatura del materiale) per evitare di creare altre criticità sulla pavimentazione per le persone con difficoltà motorie. Ovvero non creare spessori e fonti di inciampo.

Criticità

Sconnessione generalizzata della pavimentazione

Foto del rilievo



Esempio

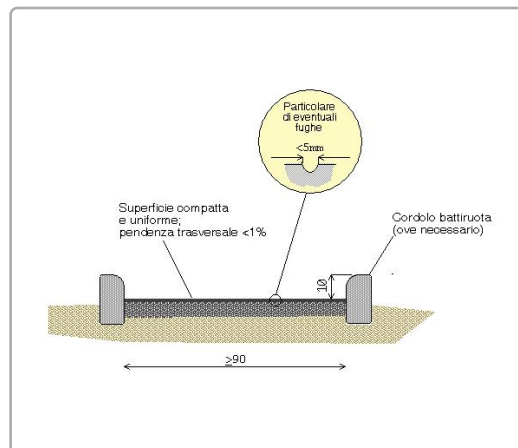

Riferimenti alla normativa nazionale

Legge 118/1971 art. 27
Legge 41/1986 art. 32
Legge 104/1992 art. 24
D.M. 236/89 art. 4.2.1 - 4.2.2 - 8.2.1 - 8.2.2
D.P.R. 503/96 art. 4 - 5

Note integrative:

DIMENSIONI DELL'INTERVENTO

- Oggetti - Metri lineari
- Intervento generico

Totale mq. Passo Carraio

Tot. superficie mq. **2,00**

Totale mq. Piazzola

Totale superf. della rampa/e
+p.c. o piazzola finale mq.

Costo orientativo €. 177,86

Materiale suggerito: **Asfalto**

Data del sopralluogo: 03/07/2019



BORGO PIEVE

N. Intervento

0773

Descrizione prestazionale dell'intervento

Nuova realizzazione di attraversamento pedonale **a raso**, tramite adeguamento dei raccordi al percorso pedonale esistente e inserimento di segnaletica tattile a pavimento (segnale pericolo valicabile) ad evidenziare la delimitazione tra sede pedonale e carrabile; realizzazione di zebraure di larghezza minima 250 cm. La pavimentazione utilizzata nell'attraversamento, sarà la medesima già presente.

ATTENZIONE !

Occorre fare una buona rasatura della finitura superficiale per evitare di creare altre criticità sulla pavimentazione derivanti da diverse sovrapposizioni di bitume, pessimi raccordi con l'impiantistica sotterranea.

Criticità

Assenza di attraversamento pedonale a raso

Foto del rilievo



Esempio

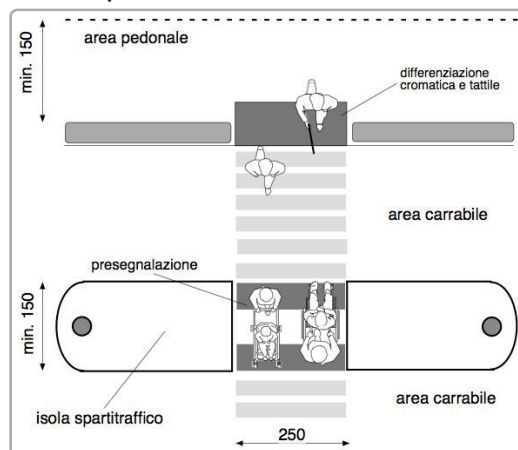

Riferimenti alla normativa nazionale

Legge 118/1971 art. 27
Legge 41/1986 art. 32
Legge 104/1992 art. 24
D.P.R. 380/2001 art. 82
D.P.R. 503/96 art. 6

Note integrative:

Attenzione al raccordo complanare con i pozzetti.

DIMENSIONI DELL'INTERVENTO

- Oggetti - Metri lineari
- Intervento generico

Totale mq. Passo Carraio

Tot. superficie mq. **18,00**

Totale mq. Piazzola

Totale superf. della rampa/e
+p.c. o piazzola finale mq.

Costo orientativo €. 5.580,00

Materiale suggerito: **Asfalto**

Data del sopralluogo: 03/07/2019



N. Intervento

0774

BORGO PIEVE

Descrizione prestazionale dell'intervento

Nuova realizzazione di marciapiedi a raso con le seguenti caratteristiche:

- altezza massima 2,5 cm dal piano carrabile;
- larghezza minima 150 cm; in presenza di cospicuo flusso pedonale è consigliata larghezza 200 cm; è ammessa larghezza minima 100 cm solo in caso di restrizioni puntuali o di breve lunghezza (massimo 10 m);
- pendenza longitudinale 5% (massimo 8%);
- pendenza trasversale 1%;
- altezza minima libera da ostacoli 220 cm da piano di calpestio;
- finitura tale da rendere il piano di calpestio accessibile.

ATTENZIONE !

Occorre fare una buona rasatura della finitura superficiale per evitare di creare altre criticità sulla pavimentazione per le persone con difficoltà motorie.

Criticità

Assenza di percorso a raso

Foto del rilievo



Esempio

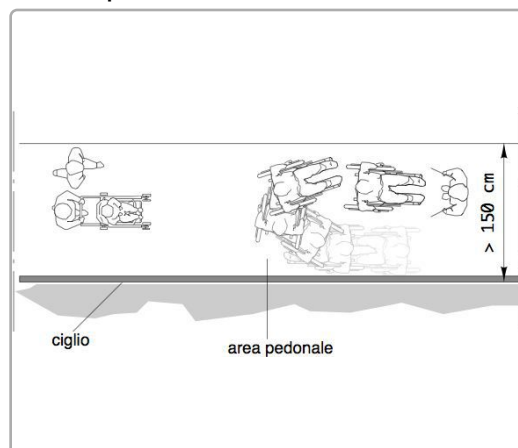

Riferimenti alla normativa nazionale

Legge 118/1971 art. 27
Legge 41/1986 art. 32
Legge 104/1992 art. 24
D.P.R. 380/2001 art. 82
D.M. 236/89 art. 4.2.1 - 8.2.1
D.P.R. 503/96 art. 4 - 5

Note integrative:

DIMENSIONI DELL'INTERVENTO	- Oggetti - Metri lineari - Intervento generico
	Totale mq. Passo Carraio
	Tot. superficie mq. 100,00
	Totale mq. Piazzola
	Totale superf. della rampa/e +p.c. o piazzola finale mq.

Costo orientativo €. 9.000,00

Materiale suggerito: **Asfalto**

Data del sopralluogo: 03/07/2019



N. Intervento

0775

PIAZZA, via

Descrizione prestazionale dell'intervento

Nuova realizzazione di marciapiedi a raso con le seguenti caratteristiche:

- altezza massima 2,5 cm dal piano carrabile;
- larghezza minima 150 cm; in presenza di cospicuo flusso pedonale è consigliata larghezza 200 cm; è ammessa larghezza minima 100 cm solo in caso di restrizioni puntuali o di breve lunghezza (massimo 10 m);
- pendenza longitudinale 5% (massimo 8%);
- pendenza trasversale 1%;
- altezza minima libera da ostacoli 220 cm da piano di calpestio;
- finitura tale da rendere il piano di calpestio accessibile.

ATTENZIONE !

Occorre fare una buona rasatura della finitura superficiale per evitare di creare altre criticità sulla pavimentazione per le persone con difficoltà motorie.

Criticità

Assenza di percorso a raso

Foto del rilievo



Esempio

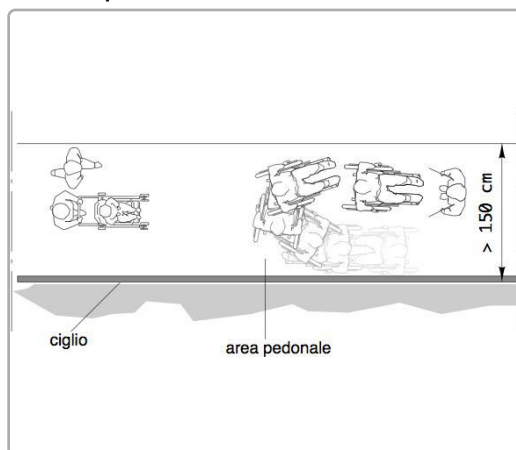

Riferimenti alla normativa nazionale

Legge 118/1971 art. 27
Legge 41/1986 art. 32
Legge 104/1992 art. 24
D.P.R. 380/2001 art. 82
D.M. 236/89 art. 4.2.1 - 8.2.1
D.P.R. 503/96 art. 4 - 5

Note integrative:

Questa strada a doppio senso è troppo stretta per consentire il passaggio ai pedoni, quindi è necessario inserire il senso unico.

DIMENSIONI DELL'INTERVENTO

- Oggetti - Metri lineari
- Intervento generico

Totale mq. Passo Carraio

Tot. superficie mq. **150,00**

Totale mq. Piazzola

Totale superf. della rampa/e
+p.c. o piazzola finale mq.

Costo orientativo € 13.500,00

Materiale suggerito: **Asfalto**

Data del sopralluogo: 03/07/2019



MAZZOTTI, via

N. Intervento

0776

Descrizione prestazionale dell'intervento

Nuova realizzazione di attraversamento pedonale **a raso**, tramite adeguamento dei raccordi al percorso pedonale esistente e inserimento di segnaletica tattile a pavimento (segnale pericolo valicabile) ad evidenziare la delimitazione tra sede pedonale e carrabile; realizzazione di zebraure di larghezza minima 250 cm. La pavimentazione utilizzata nell'attraversamento, sarà la medesima già presente.

ATTENZIONE !

Occorre fare una buona rasatura della finitura superficiale per evitare di creare altre criticità sulla pavimentazione derivanti da diverse sovrapposizioni di bitume, pessimi raccordi con l'impiantistica sotterranea.

Criticità

Assenza di attraversamento pedonale a raso

Foto del rilievo



Esempio

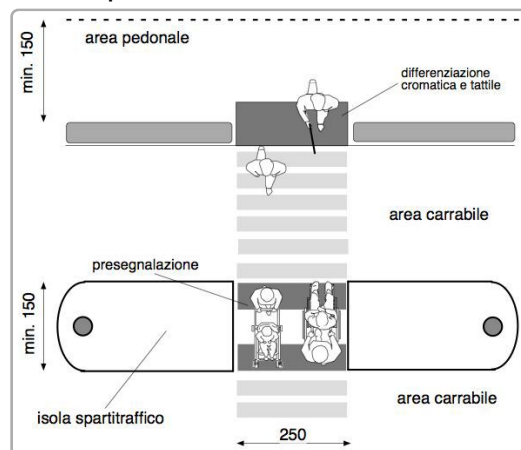

Riferimenti alla normativa nazionale

Legge 118/1971 art. 27
Legge 41/1986 art. 32
Legge 104/1992 art. 24
D.P.R. 380/2001 art. 82
D.P.R. 503/96 art. 6

Note integrative:

DIMENSIONI DELL'INTERVENTO

- Oggetti - Metri lineari
- Intervento generico

Totale mq. Passo Carraio

Tot. superficie mq. **17,50**

Totale mq. Piazzola

Totale superf. della rampa/e
+p.c. o piazzola finale mq.

Costo orientativo €. 5.425,00

Materiale suggerito: **Asfalto**

Data del sopralluogo: 15/07/2019



N. Intervento

0777

MAZZOTTI, via

Descrizione prestazionale dell'intervento

Nuova realizzazione di marciapiedi a raso con le seguenti caratteristiche:

- altezza massima 2,5 cm dal piano carrabile;
- larghezza minima 150 cm; in presenza di cospicuo flusso pedonale è consigliata larghezza 200 cm; è ammessa larghezza minima 100 cm solo in caso di restrizioni puntuali o di breve lunghezza (massimo 10 m);
- pendenza longitudinale 5% (massimo 8%);
- pendenza trasversale 1%;
- altezza minima libera da ostacoli 220 cm da piano di calpestio;
- finitura tale da rendere il piano di calpestio accessibile.

ATTENZIONE !

Occorre fare una buona rasatura della finitura superficiale per evitare di creare altre criticità sulla pavimentazione per le persone con difficoltà motorie.

Criticità

Assenza di percorso a raso

Foto del rilievo



Esempio

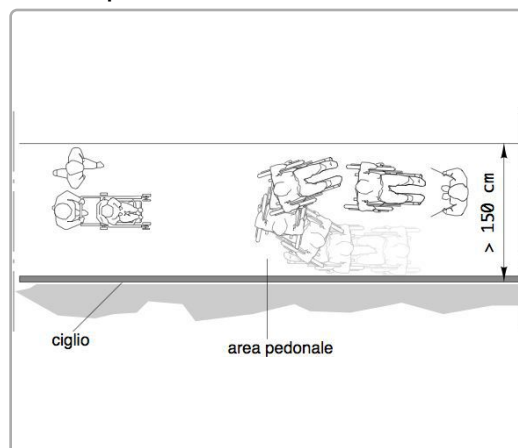

Riferimenti alla normativa nazionale

Legge 118/1971 art. 27
Legge 41/1986 art. 32
Legge 104/1992 art. 24
D.P.R. 380/2001 art. 82
D.M. 236/89 art. 4.2.1 - 8.2.1
D.P.R. 503/96 art. 4 - 5

Note integrative:

DIMENSIONI DELL'INTERVENTO

- Oggetti - Metri lineari
- Intervento generico

Totale mq. Passo Carraio

Tot. superficie mq. **52,50**

Totale mq. Piazzola

Totale superf. della rampa/e
+p.c. o piazzola finale mq.

Costo orientativo €. 4.725,00

Materiale suggerito: **Asfalto**

Data del sopralluogo: 03/07/2019



N. Intervento

0778

PIAZZA, via

Descrizione prestazionale dell'intervento

Nuova realizzazione di attraversamento pedonale **a raso**, tramite adeguamento dei raccordi al percorso pedonale esistente e inserimento di segnaletica tattile a pavimento (segnale pericolo valicabile) ad evidenziare la delimitazione tra sede pedonale e carrabile; realizzazione di zebraure di larghezza minima 250 cm. La pavimentazione utilizzata nell'attraversamento, sarà la medesima già presente.

ATTENZIONE !

Occorre fare una buona rasatura della finitura superficiale per evitare di creare altre criticità sulla pavimentazione derivanti da diverse sovrapposizioni di bitume, pessimi raccordi con l'impiantistica sotterranea.

Criticità

Assenza di attraversamento pedonale a raso

Foto del rilievo



Esempio

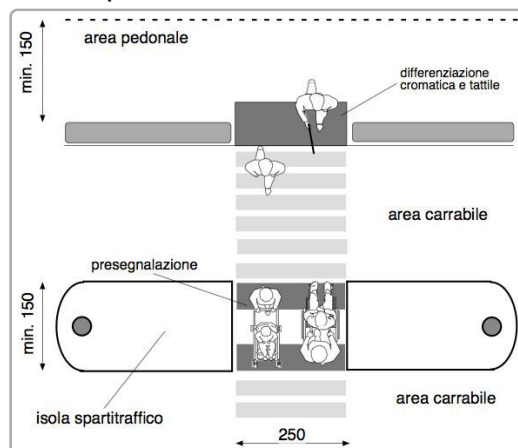

Riferimenti alla normativa nazionale

Legge 118/1971 art. 27
Legge 41/1986 art. 32
Legge 104/1992 art. 24
D.P.R. 380/2001 art. 82
D.P.R. 503/96 art. 6

Note integrative:

DIMENSIONI DELL'INTERVENTO

- Oggetti - Metri lineari
- Intervento generico

Totale mq. Passo Carraio

Tot. superficie mq. **30,00**

Totale mq. Piazzola

Totale superf. della rampa/e
+p.c. o piazzola finale mq.

Costo orientativo €. 9.300,00

Materiale suggerito: **Asfalto**

Data del sopralluogo: 15/07/2019



BORGO PIEVE

N. Intervento

0779

Descrizione prestazionale dell'intervento

Adeguamento della pavimentazione dissestata tramite **demolizione e rifacimento del tappetino d'usura o sostituzione di parte di essa**, con finitura tale da rendere il piano di calpestio perfettamente complanare e raccordato adeguatamente alla pavimentazione esistente.

-

ATTENZIONE !

Occorre fare una buona rasatura della finitura superficiale per evitare di creare altre criticità sulla pavimentazione per le persone con difficoltà motorie.

Criticità

Presenza di sconnessioni, buche isolate, deformazioni della pavimentazione esistente, assenza di porzioni di essa.

Foto del rilievo



Esempio

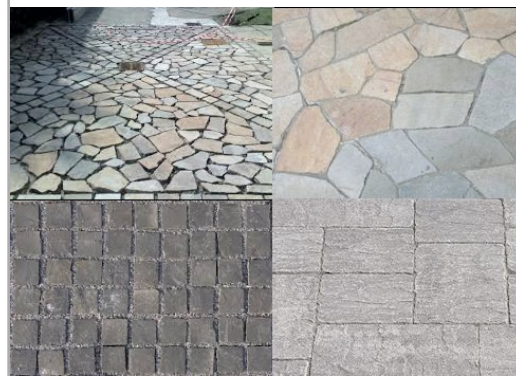

Riferimenti alla normativa nazionale

Legge 118/1971 art. 27
Legge 41/1986 art. 32
Legge 104/1992 art. 24
D.P.R. 380/2001 art. 82
D.M. 236/89 art. 4.2.1 - 8.2.1
D.P.R. 503/96 art. 4 - 5

Note integrative:

DIMENSIONI DELL'INTERVENTO

- Oggetti - Metri lineari
- Intervento generico

Totale mq. Passo Carraio

Tot. superficie mq. **2,40**

Totale mq. Piazzola

Totale superf. della rampa/e
+p.c. o piazzola finale mq.

Costo orientativo €. 93,60

Materiale suggerito: **Asfalto**

Data del sopralluogo: 04/07/2019



BORGO PIEVE

N. Intervento

0780

Descrizione prestazionale dell'intervento

Adeguamento dell'attraversamento tramite **demolizione e rifacimento di porzioni di pavimentazione**, di raccordi agli elementi tecnologici presenti, al fine di garantire l'accessibilità per i pedoni; successiva realizzazione di zebraure verniciate.

ATTENZIONE !

Occorre fare una buona rasatura della finitura superficiale per evitare di creare altre criticità sulla pavimentazione derivanti da diverse sovrapposizioni di bitume, pessimi raccordi con l'impiantistica sotterranea.

Criticità

Attraversamento pedonale con pavimentazione inadeguata per la **presenza di sconnessioni**, chiusini/caditoie non raccordati con la pavimentazione esistente

Foto del rilievo



Esempio

Nessuna immagine di supporto

Riferimenti alla normativa nazionale

Legge 118/1971 art. 27
Legge 41/1986 art. 32
Legge 104/1992 art. 24
D.P.R. 380/2001 art. 82
D.M. 236/89 art. 4.2.1 - 8.2.1
D.P.R. 503/96 art. 4 - 5

Note integrative:

DIMENSIONI DELL'INTERVENTO

- Oggetti - Metri lineari
- Intervento generico

Totale mq. Passo Carraio

Tot. superficie mq. **22,50**

Totale mq. Piazzola

Totale superf. della rampa/e
+p.c. o piazzola finale mq.

Costo orientativo € 1.282,50

Materiale suggerito: **Asfalto**

Data del sopralluogo: 04/07/2019



BORGO PIEVE

Descrizione prestazionale dell'intervento

Adeguamento di attraversamento pedonale tramite **nuova realizzazione di segnaletica tattile a pavimento** (segnale pericolo valicabile), **posta trasversalmente alla direzione** di marcia. La segnaletica tattile di profondità 40 cm e larghezza uguale alla zebra, serve ad evidenziare la delimitazione tra sede pedonale e carrabile. In caso di isola salvagente, la segnaletica sarà ripetuta all'inizio e alla fine dell'isola come preavviso di attenzione; ciascuna di queste bande avrà una profondità minima di 40 cm.

ATTENZIONE !

Il materiale da utilizzarsi deve essere consono al contesto in cui si trova. Sono da evitarsi materiali in gomma incollati ma bensì piastrelle di ceramica, pietra lavorata in superficie o materiale autobloccante. Prevedere sempre l'intercettazione sul marciapiede quando si è in presenza di un attraversamento.

Riferimenti alla normativa nazionale

Legge 118/1971 art. 27
Legge 104/1992 art. 24
D.P.R. 503/96 art. 4 - 5
Legge 67/06 art. 1 comma 2
ISO/TC 59/SC 16 n° 140
ISO/FDIS 23599:2012 (E)
CEN/TS 15209

Legge 41/1986 art. 32
D.M. 236/89 art. 4.2.1 - 8.2
D.P.R. 380/01 art. 76 comma 8

Note integrative:

Materiale suggerito: **Tipo LogesVetEvolution**

Criticità

Assenza di **segnalazione tattile** per non vedenti in prossimità di **attraversamento pedonale** posto in **senso ortogonale al senso di marcia**.

Foto del rilievo



Esempio

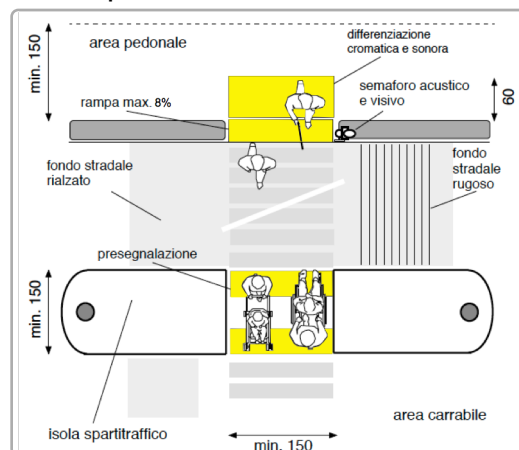

DIMENSIONI DELL'INTERVENTO

- Oggetti - Metri lineari
- Intervento generico

Totale mq. Passo Carraio

Tot. superficie mq.

Totale mq. Piazzola

Totale superf. della rampa/e
+p.c. o piazzola finale mq.

Costo orientativo € 325,00

Data del sopralluogo: 15/07/2019



N. Intervento

0782

BORGO PIEVE

Descrizione prestazionale dell'intervento

Sostituzione della caditoia con nuovo manufatto che verrà incassato e reso perfettamente complanare al pavimento. La caditoia non dovrà presentare fessure tali da costituire ostacolo o pericolo rispetto a ruote, tacchi o bastoni. I vuoti non potranno essere attraversati da sfere di diametro superiore ai 20 mm (preferibilmente non superiore a 15 mm); eventuali fessure parallele dovranno essere poste in senso ortogonale alla principale direzione di marcia.

ATTENZIONE !

Occorre fare una buona rasatura della finitura superficiale per evitare di creare altre criticità sulla pavimentazione per le persone con difficoltà motorie.

Criticità

Caditoia inadeguata

Foto del rilievo



Esempio

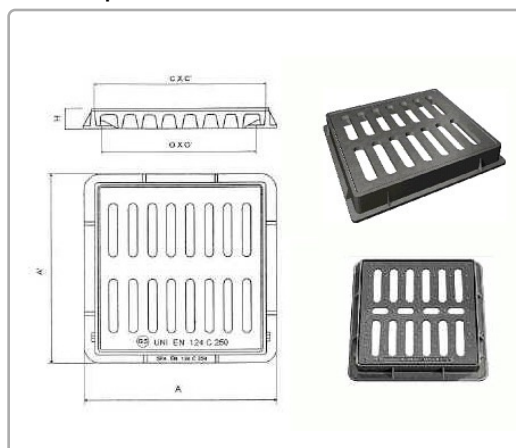

Riferimenti alla normativa nazionale

Legge 118/1971 art. 27
Legge 41/1986 art. 32
Legge 104/1992 art. 24
D.M. 236/89 art. 4.1.2 - 8.1.2
D.P.R. 503/96 art. 4 - 5 - 6 - 16

Note integrative:

DIMENSIONI DELL'INTERVENTO

- Oggetti - Metri lineari
- Intervento generico

Totale mq. Passo Carraio

Tot. superficie mq. **1,50**

Totale mq. Piazzola

Totale superf. della rampa/e
+p.c. o piazzola finale mq.

Costo orientativo €. 394,50

Materiale suggerito: **Ghisa**

Data del sopralluogo: 15/07/2019



BORGO PIEVE

N. Intervento

0783

Descrizione prestazionale dell'intervento

Adeguamento della pavimentazione dissestata tramite **demolizione e rifacimento del tappetino d'usura o sostituzione di parte di essa**, con finitura tale da rendere il piano di calpestio perfettamente complanare e raccordato adeguatamente alla pavimentazione esistente.

-

ATTENZIONE !

Occorre fare una buona rasatura della finitura superficiale per evitare di creare altre criticità sulla pavimentazione per le persone con difficoltà motorie.

Criticità

Presenza di sconnessioni, buche isolate, deformazioni della pavimentazione esistente, assenza di porzioni di essa.

Foto del rilievo



Esempio

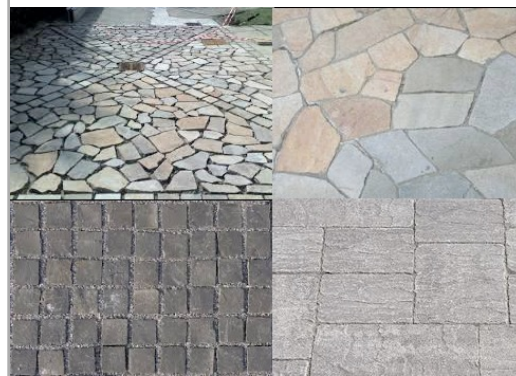

Riferimenti alla normativa nazionale

Legge 118/1971 art. 27
Legge 41/1986 art. 32
Legge 104/1992 art. 24
D.P.R. 380/2001 art. 82
D.M. 236/89 art. 4.2.1 - 8.2.1
D.P.R. 503/96 art. 4 - 5

Note integrative:

DIMENSIONI DELL'INTERVENTO

- Oggetti - Metri lineari
- Intervento generico

Totale mq. Passo Carraio

Tot. superficie mq. **1,20**

Totale mq. Piazzola

Totale superf. della rampa/e
+p.c. o piazzola finale mq.

Costo orientativo €. 46,80

Materiale suggerito: **Asfalto**

Data del sopralluogo: 04/07/2019



N. Intervento

0784

BORGO PIEVE

Descrizione prestazionale dell'intervento

Realizzazione di **marciapiede** o camminamento previa demolizione dell'esistente. Con superficie calpestabile compatta ed omogenea. La pendenza trasversale non dovrà superare l'1%. La larghezza del percorso non dovrà essere inferiore a cm 150.

ATTENZIONE !

Occorre fare una buona rasatura della finitura superficiale (attraverso la compattazione e la rullatura del materiale) per evitare di creare altre criticità sulla pavimentazione per le persone con difficoltà motorie. Ovvero non creare spessori e fonti di inciampo.

Criticità

Sconnessione generalizzata della pavimentazione

Foto del rilievo



Esempio

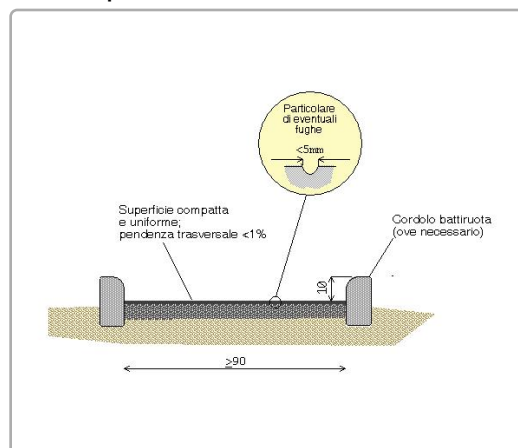

Riferimenti alla normativa nazionale

Legge 118/1971 art. 27
Legge 41/1986 art. 32
Legge 104/1992 art. 24
D.M. 236/89 art. 4.2.1 - 4.2.2 - 8.2.1 - 8.2.2
D.P.R. 503/96 art. 4 - 5

Note integrative:

DIMENSIONI DELL'INTERVENTO

- Oggetti - Metri lineari
- Intervento generico

Totale mq. Passo Carraio

Tot. superficie mq. **33,00**

Totale mq. Piazzola

Totale superf. della rampa/e
+p.c. o piazzola finale mq.

Costo orientativo €. 5.293,53

Materiale suggerito: **Porfido**

Data del sopralluogo: 04/07/2019



BORGO PIEVE

N. Intervento

0785

Descrizione prestazionale dell'intervento

Adeguamento dell'attraversamento tramite **demolizione e rifacimento di porzioni di pavimentazione**, di raccordi agli elementi tecnologici presenti, al fine di garantire l'accessibilità per i pedoni; successiva realizzazione di zebraure verniciate.

ATTENZIONE !

Occorre fare una buona rasatura della finitura superficiale per evitare di creare altre criticità sulla pavimentazione derivanti da diverse sovrapposizioni di bitume, pessimi raccordi con l'impiantistica sotterranea.

Criticità

Attraversamento pedonale con pavimentazione inadeguata per la **presenza di sconnessioni**, chiusini/caditoie non raccordati con la pavimentazione esistente

Foto del rilievo



Esempio

Nessuna immagine di supporto

Riferimenti alla normativa nazionale

Legge 118/1971 art. 27
Legge 41/1986 art. 32
Legge 104/1992 art. 24
D.P.R. 380/2001 art. 82
D.M. 236/89 art. 4.2.1 - 8.2.1
D.P.R. 503/96 art. 4 - 5

Note integrative:

DIMENSIONI DELL'INTERVENTO

- Oggetti - Metri lineari
- Intervento generico

Totale mq. Passo Carraio

Tot. superficie mq. **4,50**

Totale mq. Piazzola

Totale superf. della rampa/e
+p.c. o piazzola finale mq.

Costo orientativo €. 256,50

Materiale suggerito: **Asfalto**

Data del sopralluogo: 04/07/2019



BORGO PIEVE

N. Intervento

0786

Descrizione prestazionale dell'intervento

Adeguamento di attraversamento pedonale tramite **nuova realizzazione di segnaletica tattile a pavimento** (segnale pericolo valicabile), **posta trasversalmente alla direzione** di marcia. La segnaletica tattile di profondità 40 cm e larghezza uguale alla zebra, serve ad evidenziare la delimitazione tra sede pedonale e carrabile. In caso di isola salvagente, la segnaletica sarà ripetuta all'inizio e alla fine dell'isola come preavviso di attenzione; ciascuna di queste bande avrà una profondità minima di 40 cm.

ATTENZIONE !

Il materiale da utilizzarsi deve essere consono al contesto in cui si trova. Sono da evitarsi materiali in gomma incollati ma bensì piastrelle di ceramica, pietra lavorata in superficie o materiale autobloccante. Prevedere sempre l'intercettazione sul marciapiede quando si è in presenza di un attraversamento.

Criticità

Assenza di **segnalazione tattile** per non vedenti in prossimità di **attraversamento pedonale** posto in **senso ortogonale al senso di marcia**.

Foto del rilievo



Esempio

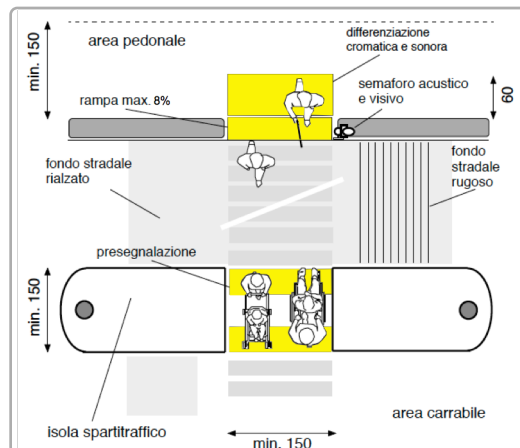

Riferimenti alla normativa nazionale

Legge 118/1971 art. 27
Legge 104/1992 art. 24
D.P.R. 503/96 art. 4 - 5
Legge 67/06 art. 1 comma 2
ISO/TC 59/SC 16 n° 140
ISO/FDIS 23599:2012 (E)
CEN/TS 15209

Legge 41/1986 art. 32
D.M. 236/89 art. 4.2.1 - 8.2
D.P.R. 380/01 art. 76 comma 8

Note integrative:

DIMENSIONI DELL'INTERVENTO

- Oggetti - Metri lineari
- Intervento generico

Totale mq. Passo Carraio

Tot. superficie mq.

Totale mq. Piazzola

Totale superf. della rampa/e
+p.c. o piazzola finale mq.

Costo orientativo € 195,00

Materiale suggerito: **Tipo LogesVetEvolution**

Data del sopralluogo: 15/07/2019



N. Intervento

0787

BORGO PIEVE

Descrizione prestazionale dell'intervento

Raccordo del percorso attraverso la creazione, con **riporto** di materiale, di due rampe di lunghezza sufficiente ad ottenere una pendenza non superiore al 5% e di larghezza pari alla larghezza del pedonale. Qualora la rampa sia proposta sulla direttrice del pedonale la cui larghezza dello stesso risulti superiore a cm 200, questa sarà comunque di larghezza non inferiore a cm 120 e posta sul lato interno del percorso.

Ogni rampa di nuova realizzazione dovrà sempre avere una superficie trattata, in modo tale da rendere percepibile il manufatto da parte delle persone non vedenti attraverso un segnale tattile plantare ottenibile mediante incisione del materiale secondo la codificazione determinata dalle associazioni locali delle persone non vedenti. Il medesimo materiale costituente la rampa dovrà essere cromaticamente percepibile dalle persone ipovedenti attraverso idoneo contrasto.

All'angolo esterno dello stallo, qualora sia possibile, è opportuno inserire un'adeguata segnaletica di contenimento del percorso protetto.

Criticità

Dislivello causato da gradino di 2/30 cm

Foto del rilievo



Esempio

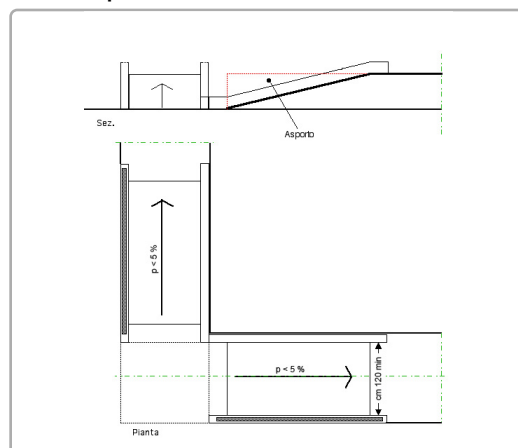

Riferimenti alla normativa nazionale

Legge 118/1971 art. 27

Legge 41/1986 art. 32

Legge 104/1992 art. 24

D.M. 236/89 art. 4.1.11 - 8.1.11

D.P.R. 503/96 art. 7

Note integrative:

DIMENSIONI DELL'INTERVENTO

- Oggetti - Metri lineari
- Intervento generico

Totale mq. Passo Carraio

Tot. superficie mq.

Totale mq. Piazzola

Totale superf. della rampa/e
+p.c. o piazzola finale mq.

5,60

Costo orientativo € 898,30

Data del sopralluogo: 04/07/2019

Materiale suggerito: **Porfido**



N. Intervento

0788

BORGO PIEVE

Descrizione prestazionale dell'intervento

Abbassare il contenitore postale a cm. 140 di altezza da terra intendendo per altezza massima la fessura dell'impostazione. L'oggetto non dovrà sporgere eccessivamente sul percorso pedonale e quindi non costituire ostacolo soprattutto per le persone non vedenti.

Criticità

Contenitore postale posto ad **altezza eccessiva.**

Foto del rilievo



Esempio



Riferimenti alla normativa nazionale

Legge 118/1971 art. 27
Legge 41/1986 art. 32
Legge 104/1992 art. 24

Note integrative:

Materiale suggerito:

DIMENSIONI DELL'INTERVENTO

- Oggetti - Metri lineari
- Intervento generico

1

Totale mq. Passo Carraio

Tot. superficie mq.

Totale mq. Piazzola

Totale superf. della rampa/e
+p.c. o piazzola finale mq.

Costo orientativo €. 60,00

Data del sopralluogo: 04/07/2019



BORGO PIEVE

Descrizione prestazionale dell'intervento

Raccordo del percorso attraverso la creazione, con **asporto** di materiale, di una rampa di lunghezza sufficiente ad ottenere una pendenza non superiore al 5% e di larghezza pari alla larghezza del marciapiede. Qualora la rampa sia proposta sulla direttrice del marciapiede la cui larghezza dello stesso risulti superiore a cm.200, questa sarà comunque di larghezza non inferiore a cm.120.

Ogni rampa di nuova realizzazione dovrà sempre avere una superficie trattata, in modo tale da rendere percepibile il manufatto da parte delle persone non vedenti attraverso un segnale tattilo plantare ottenibile mediante incisione del materiale secondo la codificazione determinata dalle associazioni locali delle persone non vedenti. Il medesimo materiale costituente la rampa dovrà essere cromaticamente percepibile dalle persone ipovedenti attraverso idoneo contrasto dei materiali.

Quando la differenza di quota fra i due piani (pedonale e carrabile) è maggiore di cm 20, si suggerisce di corredarla con cordolo battiruota o elemento di medesima risposta funzionale, nonché di corrimano, su almeno uno dei lati, visivamente percepibile alle persone ipovedenti.

ATTENZIONE !

Occorre fare una buona rasatura della finitura superficiale (attraverso la compattazione e la rullatura del materiale) per evitare di creare altre criticità sulla pavimentazione per le persone con difficoltà motorie. Ovvero non creare spessori e fonti di inciampo.

Riferimenti alla normativa nazionale

Legge 118/1971 art. 27
Legge 41/1986 art. 32
Legge 104/1992 art. 24
D.M. 236/89 art. 4.1.11 - 4.2.1 - 8.2.1
D.P.R. 503/96 art. 4 - 5
Legge 104/92 art. 24
D.P.R. 380/01 art.76 com.7

Note integrative:

Materiale suggerito: **Massello autobloccante**

Criticità

Dislivello causato da gradino di **2/30 cm**

Foto del rilievo



Esempio

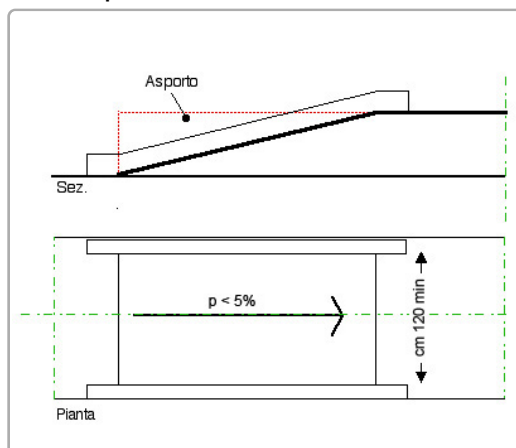

DIMENSIONI DELL'INTERVENTO

- Oggetti - Metri lineari
- Intervento generico

Totale mq. Passo Carraio

Tot. superficie mq.

Totale mq. Piazzola

Totale superf. della rampa/e
+p.c. o piazzola finale mq.

6,00

Costo orientativo €. 750,00

Data del sopralluogo: 15/07/2019



BORGO PIEVE

N. Intervento

0790

Descrizione prestazionale dell'intervento

Nuova realizzazione di attraversamento pedonale **a raso**, tramite adeguamento dei raccordi al percorso pedonale esistente e inserimento di segnaletica tattile a pavimento (segnale pericolo valicabile) ad evidenziare la delimitazione tra sede pedonale e carrabile; realizzazione di zebraure di larghezza minima 250 cm. La pavimentazione utilizzata nell'attraversamento, sarà la medesima già presente.

ATTENZIONE !

Occorre fare una buona rasatura della finitura superficiale per evitare di creare altre criticità sulla pavimentazione derivanti da diverse sovrapposizioni di bitume, pessimi raccordi con l'impiantistica sotterranea.

Criticità

Assenza di attraversamento pedonale a raso

Foto del rilievo



Esempio

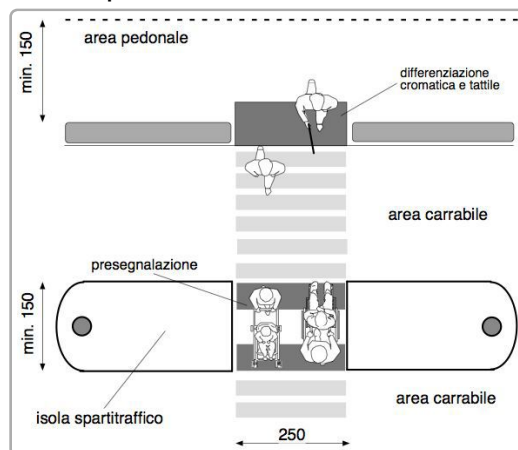

Riferimenti alla normativa nazionale

Legge 118/1971 art. 27
Legge 41/1986 art. 32
Legge 104/1992 art. 24
D.P.R. 380/2001 art. 82
D.P.R. 503/96 art. 6

Note integrative:

Spostare l'attraversamento in modo da creare uno scivolo adeguato.

DIMENSIONI DELL'INTERVENTO

- Oggetti - Metri lineari
- Intervento generico

Totale mq. Passo Carraio

Tot. superficie mq. **15,00**

Totale mq. Piazzola

Totale superf. della rampa/e
+p.c. o piazzola finale mq.

Costo orientativo € 4.650,00

Materiale suggerito: **Asfalto**

Data del sopralluogo: 15/07/2019



N. Intervento

0791

PUCCINI, via

Descrizione prestazionale dell'intervento

Eliminare **parzialmente** il dosso esistente perchè, a causa della sua forma accentuata, costituisce ostacolo che impedisce la continuità del percorso pedonale. Lasciare quindi uno spazio laterale/centrale libero alla circolazione dei pedoni, **solo su un lato** per almeno cm. 90.

Criticità

Eliminazione del dosso.

Foto del rilievo



Esempio



Riferimenti alla normativa nazionale

Note integrative:

Materiale suggerito:

DIMENSIONI DELL'INTERVENTO	- Oggetti - Metri lineari	2
	- Intervento generico	
	Totale mq. Passo Carraio	
	Tot. superficie mq.	
	Totale mq. Piazzola	
Totale superf. della rampa/e +p.c. o piazzola finale mq.		

Costo orientativo €. 40,00

Data del sopralluogo: 15/07/2019



BRIGATA CESARE BATTISTI, viale

Descrizione prestazionale dell'intervento

Adeguamento di attraversamento pedonale tramite **nuova realizzazione di segnaletica tattile a pavimento** (segnale pericolo valicabile), **posta trasversalmente alla direzione di marcia**. La segnaletica tattile di profondità 40 cm e larghezza uguale alla zebra, serve ad evidenziare la delimitazione tra sede pedonale e carrabile. In caso di isola salvagente, la segnaletica sarà ripetuta all'inizio e alla fine dell'isola come preavviso di attenzione; ciascuna di queste bande avrà una profondità minima di 40 cm.

ATTENZIONE !

Il materiale da utilizzarsi deve essere consono al contesto in cui si trova. Sono da evitarsi materiali in gomma incollati ma bensì piastrelle di ceramica, pietra lavorata in superficie o materiale autobloccante. Prevedere sempre l'intercettazione sul marciapiede quando si è in presenza di un attraversamento.

Criticità

Assenza di **segnalazione tattile** per non vedenti in prossimità di **attraversamento pedonale** posto in **senso ortogonale al senso di marcia**.

Foto del rilievo



Esempio

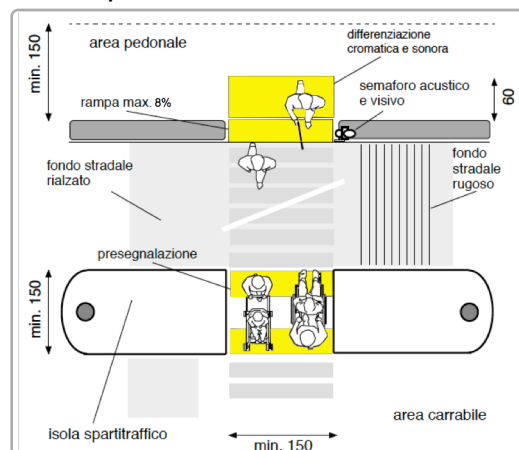

Riferimenti alla normativa nazionale

Legge 118/1971 art. 27
Legge 104/1992 art. 24
D.P.R. 503/96 art. 4 - 5
Legge 67/06 art. 1 comma 2
ISO/TC 59/SC 16 n° 140
ISO/FDIS 23599:2012 (E)
CEN/TS 15209

Legge 41/1986 art. 32
D.M. 236/89 art. 4.2.1 - 8.2
D.P.R. 380/01 art. 76 comma 8

Note integrative:

DIMENSIONI DELL'INTERVENTO

- Oggetti - Metri lineari
- Intervento generico

Totale mq. Passo Carraio

Tot. superficie mq.

Totale mq. Piazzola

Totale superf. della rampa/e
+p.c. o piazzola finale mq.

Costo orientativo € 325,00

Materiale suggerito: **Tipo LogesVetEvolution**

Data del sopralluogo: 15/07/2019



BRIGATA CESARE BATTISTI, viale

Descrizione prestazionale dell'intervento

Adeguamento di attraversamento pedonale tramite **nuova realizzazione di segnaletica tattile** a pavimento (segnale pericolo valicabile), **posta trasversalmente alla direzione** di marcia. La segnaletica tattile di profondità 40 cm e larghezza uguale alla zebra, serve ad evidenziare la delimitazione tra sede pedonale e carrabile. In caso di isola salvagente, la segnaletica sarà ripetuta all'inizio e alla fine dell'isola come preavviso di attenzione; ciascuna di queste bande avrà una profondità minima di 40 cm.

ATTENZIONE !

Il materiale da utilizzarsi deve essere consono al contesto in cui si trova. Sono da evitarsi materiali in gomma incollati ma bensì piastrelle di ceramica, pietra lavorata in superficie o materiale autobloccante. Prevedere sempre l'intercettazione sul marciapiede quando si è in presenza di un attraversamento.

Criticità

Assenza di **segnalazione tattile** per non vedenti in prossimità di **attraversamento pedonale** posto in **senso ortogonale al senso di marcia**.

Foto del rilievo



Esempio

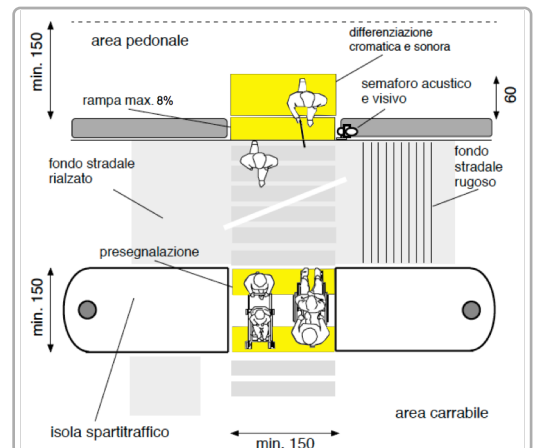

Riferimenti alla normativa nazionale

Legge 118/1971 art. 27
Legge 104/1992 art. 24
D.P.R. 503/96 art. 4 - 5
Legge 67/06 art. 1 comma 2
ISO/TC 59/SC 16 n° 140
ISO/FDIS 23599:2012 (E)
CEN/TS 15209

Legge 41/1986 art. 32
D.M. 236/89 art. 4.2.1 - 8.2
D.P.R. 380/01 art. 76 comma 8

Note integrative:

DIMENSIONI DELL'INTERVENTO

- Oggetti - Metri lineari
- Intervento generico

Totale mq. Passo Carraio

Tot. superficie mq.

Totale mq. Piazzola

Totale superf. della rampa/e
+p.c. o piazzola finale mq.

Costo orientativo €. 325,00

Materiale suggerito: **Tipo LogesVetEvolution**

Data del sopralluogo: 15/07/2019



N. Intervento

0794

BRIGATA CESARE BATTISTI, viale

Descrizione prestazionale dell'intervento

Adeguamento della pavimentazione dissestata tramite **demolizione e rifacimento del tappetino d'usura o sostituzione di parte di essa**, con finitura tale da rendere il piano di calpestio perfettamente complanare e raccordato adeguatamente alla pavimentazione esistente.

-

ATTENZIONE !

Occorre fare una buona rasatura della finitura superficiale per evitare di creare altre criticità sulla pavimentazione per le persone con difficoltà motorie.

Criticità

Presenza di sconnessioni, buche isolate, deformazioni della pavimentazione esistente, assenza di porzioni di essa.

Foto del rilievo



Esempio

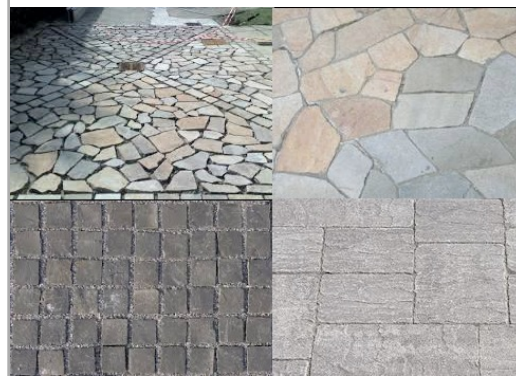

Riferimenti alla normativa nazionale

Legge 118/1971 art. 27
Legge 41/1986 art. 32
Legge 104/1992 art. 24
D.P.R. 380/2001 art. 82
D.M. 236/89 art. 4.2.1 - 8.2.1
D.P.R. 503/96 art. 4 - 5

Note integrative:

DIMENSIONI DELL'INTERVENTO

- Oggetti - Metri lineari
- Intervento generico

Totale mq. Passo Carraio

Tot. superficie mq. **2,25**

Totale mq. Piazzola

Totale superf. della rampa/e
+p.c. o piazzola finale mq.

Costo orientativo €. 87,75

Materiale suggerito: **Asfalto**

Data del sopralluogo: 15/07/2019



N. Intervento

0795

BRIGATA CESARE BATTISTI, viale

Descrizione prestazionale dell'intervento

Adeguamento della pavimentazione dissestata tramite **demolizione e rifacimento del tappetino d'usura o sostituzione di parte di essa**, con finitura tale da rendere il piano di calpestio perfettamente complanare e raccordato adeguatamente alla pavimentazione esistente.

-

ATTENZIONE !

Occorre fare una buona rasatura della finitura superficiale per evitare di creare altre criticità sulla pavimentazione per le persone con difficoltà motorie.

Criticità

Presenza di sconnessioni, buche isolate, deformazioni della pavimentazione esistente, assenza di porzioni di essa.

Foto del rilievo



Esempio

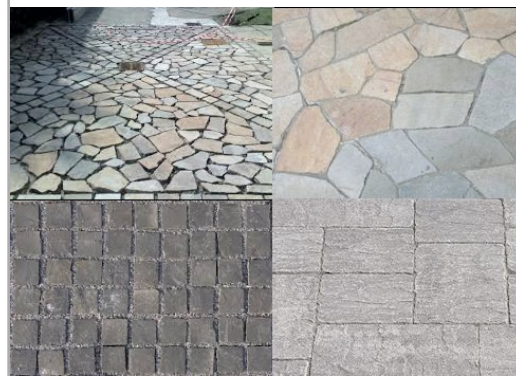

Riferimenti alla normativa nazionale

Legge 118/1971 art. 27
Legge 41/1986 art. 32
Legge 104/1992 art. 24
D.P.R. 380/2001 art. 82
D.M. 236/89 art. 4.2.1 - 8.2.1
D.P.R. 503/96 art. 4 - 5

Note integrative:

DIMENSIONI DELL'INTERVENTO

- Oggetti - Metri lineari
- Intervento generico

Totale mq. Passo Carraio

Tot. superficie mq. **2,25**

Totale mq. Piazzola

Totale superf. della rampa/e
+p.c. o piazzola finale mq.

Costo orientativo €. 87,75

Materiale suggerito: **Asfalto**

Data del sopralluogo: 15/07/2019



N. Intervento

0796

BRIGATA CESARE BATTISTI, viale

Descrizione prestazionale dell'intervento

Adeguamento della pavimentazione dissestata tramite **demolizione e rifacimento del tappetino d'usura o sostituzione di parte di essa**, con finitura tale da rendere il piano di calpestio perfettamente complanare e raccordato adeguatamente alla pavimentazione esistente.

-

ATTENZIONE !

Occorre fare una buona rasatura della finitura superficiale per evitare di creare altre criticità sulla pavimentazione per le persone con difficoltà motorie.

Criticità

Presenza di sconnessioni, buche isolate, deformazioni della pavimentazione esistente, assenza di porzioni di essa.

Foto del rilievo



Esempio

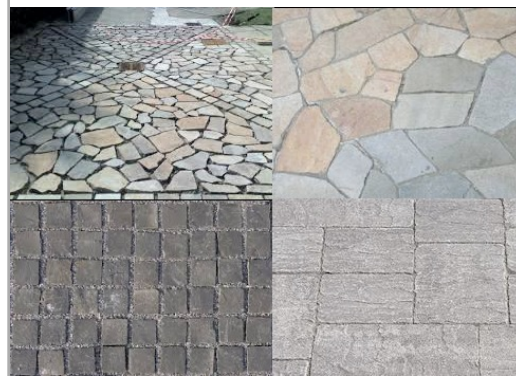

Riferimenti alla normativa nazionale

Legge 118/1971 art. 27
Legge 41/1986 art. 32
Legge 104/1992 art. 24
D.P.R. 380/2001 art. 82
D.M. 236/89 art. 4.2.1 - 8.2.1
D.P.R. 503/96 art. 4 - 5

Note integrative:

DIMENSIONI DELL'INTERVENTO

- Oggetti - Metri lineari
- Intervento generico

Totale mq. Passo Carraio

Tot. superficie mq. **2,25**

Totale mq. Piazzola

Totale superf. della rampa/e
+p.c. o piazzola finale mq.

Costo orientativo €. 87,75

Materiale suggerito: **Asfalto**

Data del sopralluogo: 15/07/2019



N. Intervento

0797

BRIGATA CESARE BATTISTI, viale

Descrizione prestazionale dell'intervento

Adeguamento della pavimentazione dissestata tramite **demolizione e rifacimento del tappetino d'usura o sostituzione di parte di essa**, con finitura tale da rendere il piano di calpestio perfettamente complanare e raccordato adeguatamente alla pavimentazione esistente.

-

ATTENZIONE !

Occorre fare una buona rasatura della finitura superficiale per evitare di creare altre criticità sulla pavimentazione per le persone con difficoltà motorie.

Criticità

Presenza di sconnessioni, buche isolate, deformazioni della pavimentazione esistente, assenza di porzioni di essa.

Foto del rilievo



Esempio

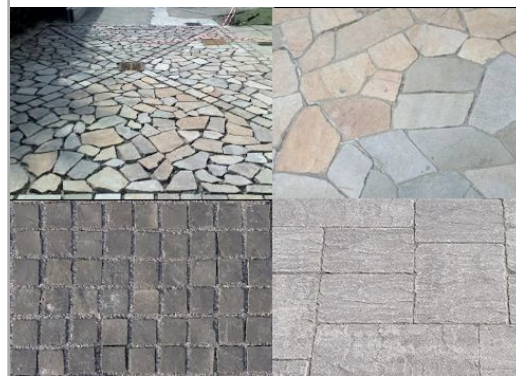

Riferimenti alla normativa nazionale

Legge 118/1971 art. 27
Legge 41/1986 art. 32
Legge 104/1992 art. 24
D.P.R. 380/2001 art. 82
D.M. 236/89 art. 4.2.1 - 8.2.1
D.P.R. 503/96 art. 4 - 5

Note integrative:

DIMENSIONI DELL'INTERVENTO

- Oggetti - Metri lineari
- Intervento generico

Totale mq. Passo Carraio

Tot. superficie mq. **1,20**

Totale mq. Piazzola

Totale superf. della rampa/e
+p.c. o piazzola finale mq.

Costo orientativo €. 46,80

Materiale suggerito: **Asfalto**

Data del sopralluogo: 04/07/2019



N. Intervento

0798

BRIGATA CESARE BATTISTI, viale

Descrizione prestazionale dell'intervento

Adeguamento della pavimentazione dissestata tramite **demolizione e rifacimento del tappetino d'usura o sostituzione di parte di essa**, con finitura tale da rendere il piano di calpestio perfettamente complanare e raccordato adeguatamente alla pavimentazione esistente.

-

ATTENZIONE !

Occorre fare una buona rasatura della finitura superficiale per evitare di creare altre criticità sulla pavimentazione per le persone con difficoltà motorie.

Criticità

Presenza di sconnessioni, buche isolate, deformazioni della pavimentazione esistente, assenza di porzioni di essa.

Foto del rilievo



Esempio

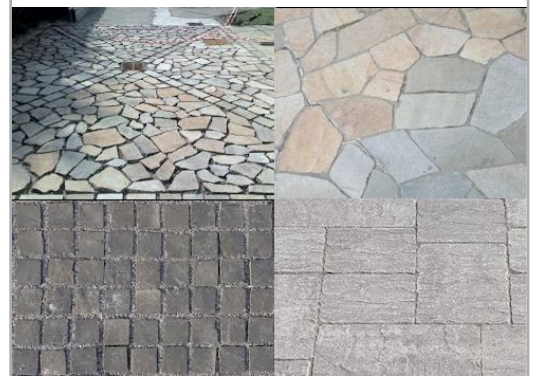

Riferimenti alla normativa nazionale

Legge 118/1971 art. 27
Legge 41/1986 art. 32
Legge 104/1992 art. 24
D.P.R. 380/2001 art. 82
D.M. 236/89 art. 4.2.1 - 8.2.1
D.P.R. 503/96 art. 4 - 5

Note integrative:

DIMENSIONI DELL'INTERVENTO

- Oggetti - Metri lineari
- Intervento generico

Totale mq. Passo Carraio

Tot. superficie mq. **2,25**

Totale mq. Piazzola

Totale superf. della rampa/e
+p.c. o piazzola finale mq.

Costo orientativo €. 87,75

Materiale suggerito: **Asfalto**

Data del sopralluogo: 15/07/2019



BRIGATA CESARE BATTISTI, viale

0799

Descrizione prestazionale dell'intervento

Adeguamento di attraversamento pedonale tramite **nuova realizzazione di segnaletica tattile a pavimento** (segnale pericolo valicabile), **posta trasversalmente alla direzione** di marcia. La segnaletica tattile di profondità 40 cm e larghezza uguale alla zebra, serve ad evidenziare la delimitazione tra sede pedonale e carrabile. In caso di isola salvagente, la segnaletica sarà ripetuta all'inizio e alla fine dell'isola come preavviso di attenzione; ciascuna di queste bande avrà una profondità minima di 40 cm.

ATTENZIONE !

Il materiale da utilizzarsi deve essere consono al contesto in cui si trova. Sono da evitarsi materiali in gomma incollati ma bensì piastrelle di ceramica, pietra lavorata in superficie o materiale autobloccante. Prevedere sempre l'intercettazione sul marciapiede quando si è in presenza di un attraversamento.

Criticità

Assenza di **segnalazione tattile** per non vedenti in prossimità di **attraversamento pedonale** posto in **senso ortogonale al senso di marcia**.

Foto del rilievo



Esempio

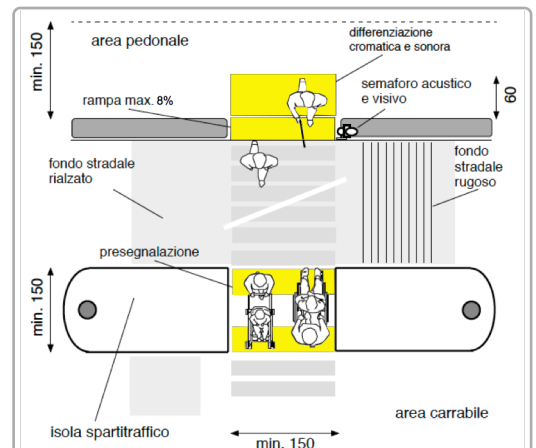

Riferimenti alla normativa nazionale

Legge 118/1971 art. 27
Legge 104/1992 art. 24
D.P.R. 503/96 art. 4 - 5
Legge 67/06 art. 1 comma 2
ISO/TC 59/SC 16 n° 140
ISO/FDIS 23599:2012 (E)
CEN/TS 15209

Legge 41/1986 art. 32
D.M. 236/89 art. 4.2.1 - 8.2
D.P.R. 380/01 art. 76 comma 8

Note integrative:

DIMENSIONI DELL'INTERVENTO

- Oggetti - Metri lineari
- Intervento generico

Totale mq. Passo Carraio

Tot. superficie mq.

Totale mq. Piazzola

Totale superf. della rampa/e
+p.c. o piazzola finale mq.

Costo orientativo € 390,00

Materiale suggerito: **Tipo LogesVetEvolution**

Data del sopralluogo: 15/07/2019



N. Intervento

0800

BRIGATA CESARE BATTISTI, viale

Descrizione prestazionale dell'intervento

Adeguamento dell'attraversamento tramite **demolizione e rifacimento di porzioni di pavimentazione**, di raccordi agli elementi tecnologici presenti, al fine di garantire l'accessibilità per i pedoni; successiva realizzazione di zebraure verniciate.

ATTENZIONE !

Occorre fare una buona rasatura della finitura superficiale per evitare di creare altre criticità sulla pavimentazione derivanti da diverse sovrapposizioni di bitume, pessimi raccordi con l'impiantistica sotterranea.

Criticità

Attraversamento pedonale con pavimentazione inadeguata per la **presenza di sconnessioni**, chiusini/caditoie non raccordati con la pavimentazione esistente

Foto del rilievo



Esempio

Nessuna immagine di supporto

Riferimenti alla normativa nazionale

Legge 118/1971 art. 27
Legge 41/1986 art. 32
Legge 104/1992 art. 24
D.P.R. 380/2001 art. 82
D.M. 236/89 art. 4.2.1 - 8.2.1
D.P.R. 503/96 art. 4 - 5

Note integrative:

DIMENSIONI DELL'INTERVENTO

- Oggetti - Metri lineari	
- Intervento generico	
Totale mq. Passo Carraio	
Tot. superficie mq.	15,00
Totale mq. Piazzola	
Totale superf. della rampa/e +p.c. o piazzola finale mq.	

Costo orientativo €. 855,00

Materiale suggerito: **Asfalto**

Data del sopralluogo: 04/07/2019



N. Intervento

0801

BRIGATA CESARE BATTISTI, viale

Descrizione prestazionale dell'intervento

Adeguamento passo carraio tramite realizzazione di marciapiedi in rilevato, **abbassando in parte la quota del percorso esistente, in modo da ottenere un doppio piano inclinato, perpendicolare al senso di marcia** e la cui pendenza non supera il 5%. Il manufatto è completo di elemento di raccordo per l'attraversamento dei veicoli (pendenza minima del 15%); la porzione di percorso orizzontale, utile per i pedoni, deve essere di larghezza minima 120 cm.

ATTENZIONE !

Occorre fare una buona rasatura della finitura superficiale per evitare di creare altre criticità sulla pavimentazione per le persone con difficoltà motorie.

Criticità

Passo carraio inadeguato

Foto del rilievo



Esempio

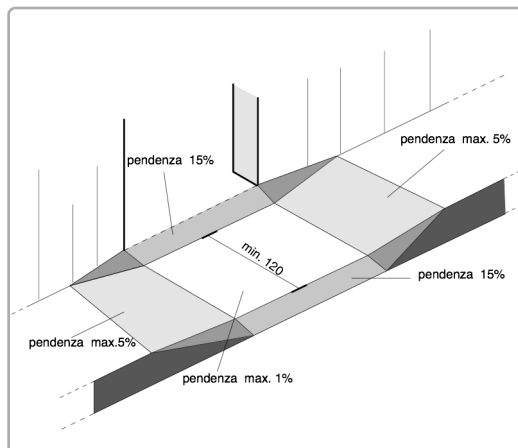

Riferimenti alla normativa nazionale

Legge 118/1971 art. 27
Legge 41/1986 art. 32
Legge 104/1992 art. 24
D.P.R. 380/2001 art. 82
D.M. 236/89 art. 4.2.1 - 8.2.1
D.P.R. 503/96 art. 4 - 5

Note integrative:

Creare un percorso pedonale continuo e delimitare lo scivolo verso l'ingresso della casa.

DIMENSIONI DELL'INTERVENTO

- Oggetti - Metri lineari
- Intervento generico

Totale mq. Passo Carraio

Tot. superficie mq.

Totale mq. Piazzola

Totale superf. della rampa/e
+p.c. o piazzola finale mq.

2,26

Costo orientativo €. 192,10

Materiale suggerito: **Asfalto**

Data del sopralluogo: 04/07/2019



N. Intervento

0802

PARCHEGGIO STAZIONE SUD (con sottopasso pedonale)

Descrizione prestazionale dell'intervento

Inserimento di segnalazione tattile costituita da fascia di larghezza 60 cm trattata a **righe parallele** con funzione di orientamento (in caso di spazi aperti, piazze, attraversamenti obliqui o percorsi eccessivamente larghi).

ATTENZIONE !

Il materiale da utilizzarsi deve essere consono al contesto in cui si trova. Sono da evitarsi materiali in gomma incollati ma bensì piastrelle di ceramica, pietra lavorata in superficie o materiale autobloccante.

Riferimenti alla normativa nazionale

Legge 118/1971 art. 27
D.M. 236/89 art. 4.2.1 - 8.2
Legge 104/96 art. 24
Legge 67/06 art. 1 comma 2
ISO/FDIS 23599:2012 (E)

Legge 41/1986 art. 32
D.P.R. 503/96 art. 4 - 5
D.P.R. 380/01 art. 76 comma 8
ISO/TC 59/SC 16 n° 140
CEN/TS 15209

Note integrative:

Inserire la segnaletica tattile direzionale dal locale interrato dell'ascensore, in tutte le scale di risalita, nel cambio di pendenza della rampa. Mancano gli elevatori ai binari.

Materiale suggerito: **Tipo LogesVetEvolution**

Criticità

Assenza di segnalazione **tattilo-plantare** come linea guida all'orientamento delle persone non vedenti

Foto del rilievo

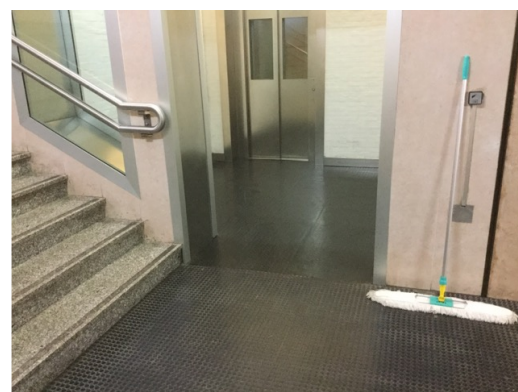

Esempio



DIMENSIONI DELL'INTERVENTO

- Oggetti - Metri lineari
- Intervento generico

Totale mq. Passo Carraio

Tot. superficie mq.

Totale mq. Piazzola

Totale superf. della rampa/e
+p.c. o piazzola finale mq.

Costo orientativo € 600,00

Data del sopralluogo: 15/07/2019



N. Intervento

0803

PARCHEGGIO STAZIONE SUD (con sottopasso pedonale)

Descrizione prestazionale dell'intervento

Dotazione di corrimano su entrambi i lati della rampa, di diametro mm 40, fissato con appositi sostegni a terra a cm 80 di altezza su tutto lo sviluppo della rampa stessa e, possibilmente, con prolungamento in piano per cm 50 di lunghezza.

Criticità

Percorso in pendenza **privo di corrimano**

Foto del rilievo

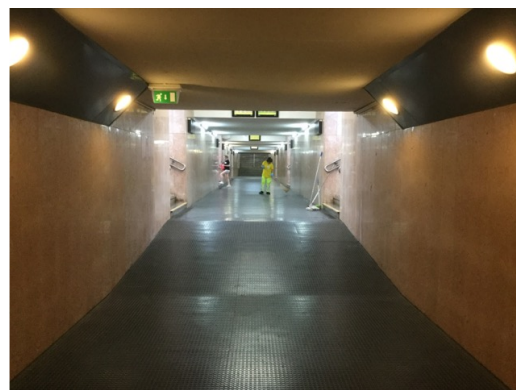

Esempio

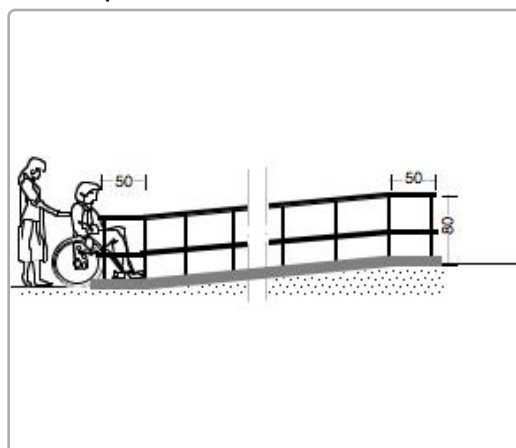

Riferimenti alla normativa nazionale

Legge 118/1971 art. 27
Legge 41/1986 art. 32
Legge 104/1992 art. 24
D.M. 236/89 art. 4.1.11 - 4.2.1 - 8.2.1
D.P.R. 503/96 art. 4 - 5
Legge 104/92 art. 24
D.P.R. 380/01 art.76 com.7

Note integrative:

DIMENSIONI DELL'INTERVENTO

- Oggetti - Metri lineari
- Intervento generico
Totale mq. Passo Carraio
Tot. superficie mq.
Totale mq. Piazzola
Totale superf. della rampa/e
+p.c. o piazzola finale mq.

Costo orientativo €. 854,40

Materiale suggerito:

Data del sopralluogo: 15/07/2019



N. Intervento

0804

PARCHEGGIO STAZIONE SUD (con sottopasso pedonale)

Descrizione prestazionale dell'intervento

Inserimento di panchina da esterni.

Le caratteristiche dimensionali della seduta saranno le seguenti:

- altezza 42 cm ca.;
- profondità 40-50 cm;
- braccioli alti 20-25 cm sopra il livello di seduta, estesi oltre il margine frontale;
- schienale inclinato (10°), come il piano di seduta (5°), per aiutare l'utente ad alzarsi;
- profondità dello spazio vuoto sotto la sedia ≥ 10 cm per permettere di puntare le gambe quando ci si alza;
- carico almeno 115 Kg (per posto di seduta).

Le gambe d'appoggio non dovranno ostacolare l'accostamento di una sedia a ruote, per il quale si dovrà inoltre prevedere uno spazio libero di almeno 90 x 90 cm adiacente alla seduta stessa

Criticità

Assenza di panca per la seduta

Foto del rilievo



Esempio

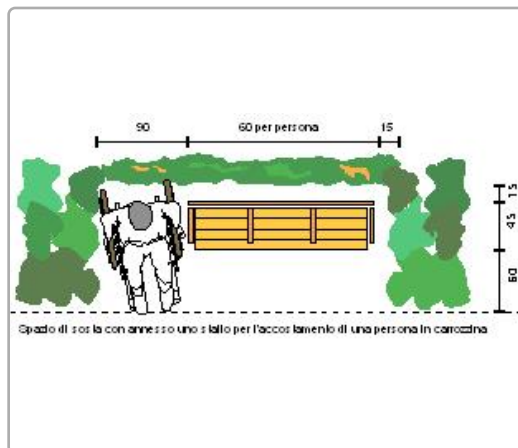

Riferimenti alla normativa nazionale

Legge 118/1971 art. 27

Legge 41/1986 art. 32

Legge 104/1992 art. 24

D.M. 236/89 art. 4.1.4 - 8.1.4

D.P.R. 503/96 art. 9

Note integrative:

Materiale suggerito:

DIMENSIONI DELL'INTERVENTO

- Oggetti - Metri lineari
- Intervento generico

4

Totale mq. Passo Carraio

Tot. superficie mq.

Totale mq. Piazzola

Totale superf. della rampa/e
+p.c. o piazzola finale mq.

Costo orientativo €. 4.400,00

Data del sopralluogo: 04/07/2019



N. Intervento

0805

MALVOLTA, via

Descrizione prestazionale dell'intervento

Demolizione della rampa esistente e **ricostruzione** della stessa con pendenza longitudinale tale da consentirne l'agevole superamento da parte di tutti (preferibilmente inferiore/uguale al 5%), e pendenza trasversale non superiore all'1%.

La pavimentazione dovrà essere antisdrucchiolevole, uniforme e compatta.

La rampa dovrà avere larghezza non inferiore a cm 120 (se possibile larghezza 150 cm). Per lunghezze superiori a 10 m è necessario interrompere la rampa con un piano orizzontale intermedio di dimensioni non inferiori a cm 150x150.

Quando la differenza di quota fra i due piani (pedonale e carrabile) è maggiore di cm 20, si suggerisce di corredarla con cordolo battiruota o elemento di medesima risposta funzionale, nonché di corrimano, su almeno uno dei lati, visivamente percepibile anche a distanza al fine di ottenere anche una buona presegnalazione per ipovedenti.

ATTENZIONE !

Occorre fare una buona rasatura della finitura superficiale (attraverso la compattazione e la rullatura del materiale) per evitare di creare altre criticità sulla pavimentazione per le persone con difficoltà motorie. Ovvero non creare spessori e fonti di inciampo.

Il materiale del corrimano dovrebbe avere caratteristiche antisdrucchiolevoli ed essere piacevole al tatto. Il materiale non deve trasmettere un calore eccessivo quando esposto lungamente al sole.

Riferimenti alla normativa nazionale

Legge 118/1971 art. 27

Legge 41/1986 art. 32

Legge 104/1992 art. 24

D.M. 236/89 art. 4.1.11 - 4.2.1 - 8.2.1

D.P.R. 503/96 art. 4 - 5

Legge 104/92 art. 24

D.P.R. 380/01 art. 76 com.7

Note integrative:

Materiale suggerito: **Asfalto**

Criticità

Scivolo con **pendenza eccessiva**

Foto del rilievo



Esempio

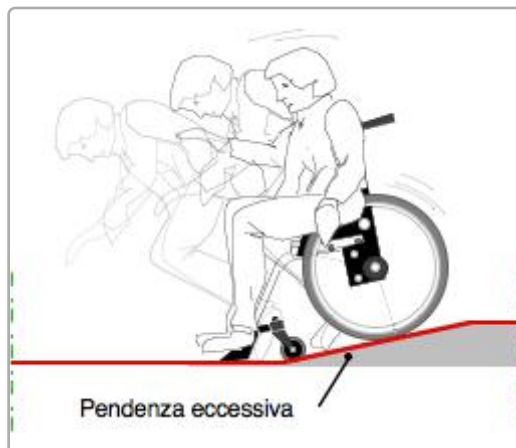

DIMENSIONI DELL'INTERVENTO

- Oggetti - Metri lineari
- Intervento generico

Totale mq. Passo Carraio

Tot. superficie mq.

Totale mq. Piazzola

Totale superf. della rampa/e
+p.c. o piazzola finale mq.

9,60

Costo orientativo €. 1.056,00

Data del sopralluogo: 04/07/2019



MALVOLTA, via

N. Intervento

0806

Descrizione prestazionale dell'intervento

Nuova realizzazione di attraversamento pedonale **a raso**, tramite adeguamento dei raccordi al percorso pedonale esistente e inserimento di segnaletica tattile a pavimento (segnale pericolo valicabile) ad evidenziare la delimitazione tra sede pedonale e carrabile; realizzazione di zebraure di larghezza minima 250 cm. La pavimentazione utilizzata nell'attraversamento, sarà la medesima già presente.

ATTENZIONE !

Occorre fare una buona rasatura della finitura superficiale per evitare di creare altre criticità sulla pavimentazione derivanti da diverse sovrapposizioni di bitume, pessimi raccordi con l'impiantistica sotterranea.

Criticità

Assenza di attraversamento pedonale a raso

Foto del rilievo



Esempio

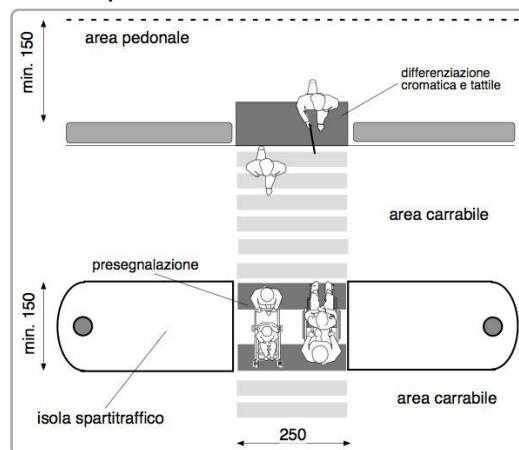

Riferimenti alla normativa nazionale

Legge 118/1971 art. 27
Legge 41/1986 art. 32
Legge 104/1992 art. 24
D.P.R. 380/2001 art. 82
D.P.R. 503/96 art. 6

Note integrative:

DIMENSIONI DELL'INTERVENTO

- Oggetti - Metri lineari
- Intervento generico

Totale mq. Passo Carraio

Tot. superficie mq. **12,00**

Totale mq. Piazzola

Totale superf. della rampa/e
+p.c. o piazzola finale mq.

Costo orientativo €. 3.720,00

Materiale suggerito: **Asfalto**

Data del sopralluogo: 04/07/2019



N. Intervento

0807

MALVOLTA, via

Descrizione prestazionale dell'intervento

Adeguamento di attraversamento pedonale tramite **nuova realizzazione di segnaletica tattile a pavimento** (segnale pericolo valicabile), **posta trasversalmente alla direzione** di marcia. La segnaletica tattile di profondità 40 cm e larghezza uguale alla zebra, serve ad evidenziare la delimitazione tra sede pedonale e carrabile. In caso di isola salvagente, la segnaletica sarà ripetuta all'inizio e alla fine dell'isola come preavviso di attenzione; ciascuna di queste bande avrà una profondità minima di 40 cm.

ATTENZIONE !

Il materiale da utilizzarsi deve essere consono al contesto in cui si trova. Sono da evitarsi materiali in gomma incollati ma bensì piastrelle di ceramica, pietra lavorata in superficie o materiale autobloccante.

Prevedere sempre l'intercettazione sul marciapiede quando si è in presenza di un attraversamento.

Criticità

Assenza di **segnalazione tattile** per non vedenti in prossimità di **attraversamento pedonale** posto in **senso ortogonale al senso di marcia**.

Foto del rilievo



Esempio

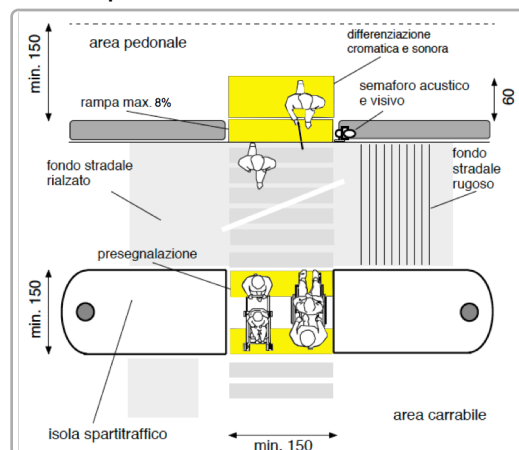

Riferimenti alla normativa nazionale

Legge 118/1971 art. 27

Legge 104/1992 art. 24

D.P.R. 503/96 art. 4 - 5

Legge 67/06 art. 1 comma 2

ISO/TC 59/SC 16 n° 140

ISO/FDIS 23599:2012 (E)

CEN/TS 15209

Legge 41/1986 art. 32

D.M. 236/89 art. 4.2.1 - 8.2

D.P.R. 380/01 art. 76 comma 8

Note integrative:

DIMENSIONI DELL'INTERVENTO

- Oggetti - Metri lineari
- Intervento generico

Totale mq. Passo Carraio

Tot. superficie mq.

Totale mq. Piazzola

Totale superf. della rampa/e
+p.c. o piazzola finale mq.

Costo orientativo € 390,00

Materiale suggerito: **Tipo LogesVetEvolution**

Data del sopralluogo: 15/07/2019



N. Intervento

0808

PARCHEGGIO STAZIONE SUD (con sottopasso pedonale)

Descrizione prestazionale dell'intervento

Esecuzione di nuove zebraure atte a segnalare attraversamento pedonale. I segnali orizzontali devono essere realizzati con materiali tali da renderli visibili sia di giorno che di notte anche in presenza di pioggia o con fondo stradale bagnato; devono essere realizzati con materiali antisdrucchiolevoli e non devono sporgere piu' di 3 mm dal piano della pavimentazione.

Gli attraversamenti pedonali sono evidenziati sulla carreggiata mediante zebraure con strisce bianche parallele alla direzione di marcia dei veicoli, di lunghezza non inferiore a 2,50 m, sulle strade locali e su quelle urbane di quartiere, e a 4 m, sulle altre strade; la larghezza delle strisce e degli intervalli e' di 50 cm.

La larghezza degli attraversamenti pedonali deve essere comunque commisurata al flusso del traffico pedonale.

ATTENZIONE !

Le caratteristiche fotometriche, colorimetriche di antiscivolosità e di durata dei materiali da usare per i segnali orizzontali, nonché i metodi di misura di dette caratteristiche, sono stabiliti da apposito disciplinare tecnico approvato con decreto del ministro dei Lavori pubblici, da pubblicare sulla Gazzetta Ufficiale.

Riferimenti alla normativa nazionale

Legge 118/1971 art. 27

Legge 41/1986 art. 32

Legge 104/1992 art. 24

D.P.R. 503/96 art. 6

Note integrative:

Materiale suggerito: **Vernice**

Criticità

Assenza di **strisce zebraate**

Foto del rilievo



Esempio

Nessuna immagine di supporto

DIMENSIONI DELL'INTERVENTO

- Oggetti - Metri lineari
- Intervento generico

Totale mq. Passo Carraio

Tot. superficie mq. **25,50**

Totale mq. Piazzola

Totale superf. della rampa/e
+p.c. o piazzola finale mq.

Costo orientativo €. 688,50

Data del sopralluogo: 04/07/2019



N. Intervento

0809

PARCHEGGIO STAZIONE SUD (con sottopasso pedonale)

Descrizione prestazionale dell'intervento

Adeguamento di attraversamento pedonale tramite **nuova realizzazione di segnaletica tattile** a pavimento (segnale pericolo valicabile), **posta trasversalmente alla direzione** di marcia. La segnaletica tattile di profondità 40 cm e larghezza uguale alla zebra, serve ad evidenziare la delimitazione tra sede pedonale e carrabile. In caso di isola salvagente, la segnaletica sarà ripetuta all'inizio e alla fine dell'isola come preavviso di attenzione; ciascuna di queste bande avrà una profondità minima di 40 cm.

ATTENZIONE !

Il materiale da utilizzarsi deve essere consono al contesto in cui si trova. Sono da evitarsi materiali in gomma incollati ma bensì piastrelle di ceramica, pietra lavorata in superficie o materiale autobloccante.

Prevedere sempre l'intercettazione sul marciapiede quando si è in presenza di un attraversamento.

Criticità

Assenza di **segnalazione tattile** per non vedenti in prossimità di **attraversamento pedonale** posto in **senso ortogonale al senso di marcia**.

Foto del rilievo



Esempio

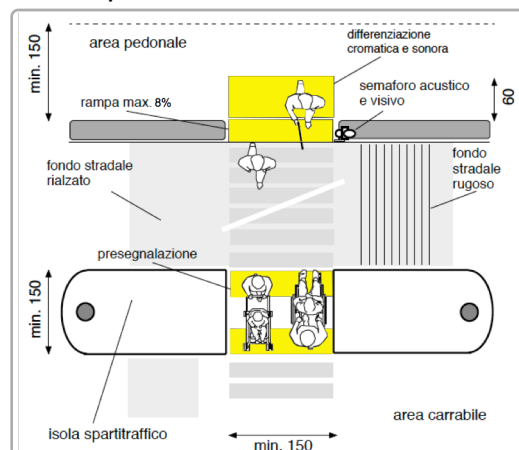

Riferimenti alla normativa nazionale

Legge 118/1971 art. 27

Legge 41/1986 art. 32

Legge 104/1992 art. 24

D.M. 236/89 art. 4.2.1 - 8.2

D.P.R. 503/96 art. 4 - 5

D.P.R. 380/01 art. 76 comma 8

Legge 67/06 art. 1 comma 2

ISO/TC 59/SC 16 n° 140

ISO/FDIS 23599:2012 (E)

CEN/TS 15209

Note integrative:

DIMENSIONI DELL'INTERVENTO

- Oggetti - Metri lineari
- Intervento generico

Totale mq. Passo Carraio

Tot. superficie mq.

Totale mq. Piazzola

Totale superf. della rampa/e
+p.c. o piazzola finale mq.

Costo orientativo € 390,00

Materiale suggerito: **Tipo LogesVetEvolution**

Data del sopralluogo: 15/07/2019



BRIGATA CESARE BATTISTI, viale

Descrizione prestazionale dell'intervento

Realizzazione di **marciapiede** o camminamento previa demolizione dell'esistente. Con superficie calpestabile compatta ed omogenea. La pendenza trasversale non dovrà superare l'1%. La larghezza del percorso non dovrà essere inferiore a cm 150.

ATTENZIONE !

Occorre fare una buona rasatura della finitura superficiale (attraverso la compattazione e la rullatura del materiale) per evitare di creare altre criticità sulla pavimentazione per le persone con difficoltà motorie. Ovvero non creare spessori e fonti di inciampo.

Criticità

Sconnessione generalizzata della pavimentazione

Foto del rilievo



Esempio

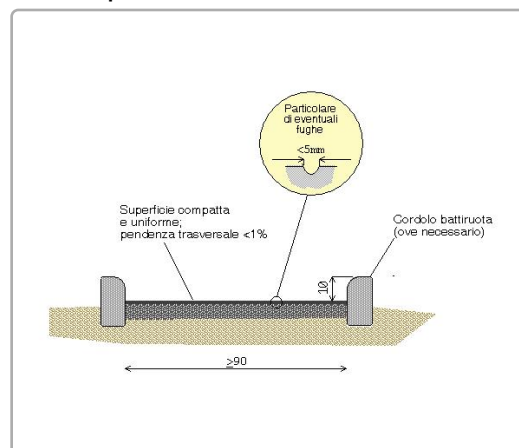

Riferimenti alla normativa nazionale

Legge 118/1971 art. 27
Legge 41/1986 art. 32
Legge 104/1992 art. 24
D.M. 236/89 art. 4.2.1 - 4.2.2 - 8.2.1 - 8.2.2
D.P.R. 503/96 art. 4 - 5

Note integrative:

DIMENSIONI DELL'INTERVENTO

- Oggetti - Metri lineari
- Intervento generico

Totale mq. Passo Carraio

Tot. superficie mq. **10,20**

Totale mq. Piazzola

Totale superf. della rampa/e
+p.c. o piazzola finale mq.

Costo orientativo €. 907,09

Materiale suggerito: **Asfalto**

Data del sopralluogo: 04/07/2019



N. Intervento

0811

BRIGATA CESARE BATTISTI, viale

Descrizione prestazionale dell'intervento

Sostituzione della caditoia con nuovo manufatto che verrà incassato e reso perfettamente complanare al pavimento. La caditoia non dovrà presentare fessure tali da costituire ostacolo o pericolo rispetto a ruote, tacchi o bastoni. I vuoti non potranno essere attraversati da sfere di diametro superiore ai 20 mm (preferibilmente non superiore a 15 mm); eventuali fessure parallele dovranno essere poste in senso ortogonale alla principale direzione di marcia.

ATTENZIONE !

Occorre fare una buona rasatura della finitura superficiale per evitare di creare altre criticità sulla pavimentazione per le persone con difficoltà motorie.

Criticità

Caditoia inadeguata

Foto del rilievo



Esempio

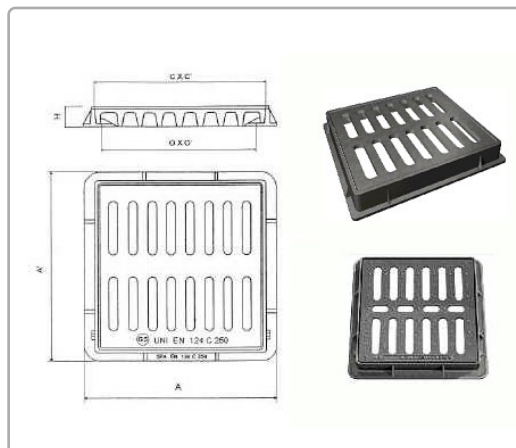

Riferimenti alla normativa nazionale

Legge 118/1971 art. 27
Legge 41/1986 art. 32
Legge 104/1992 art. 24
D.M. 236/89 art. 4.1.2 - 8.1.2
D.P.R. 503/96 art. 4 - 5 - 6 - 16

Note integrative:

DIMENSIONI DELL'INTERVENTO

- Oggetti - Metri lineari
- Intervento generico

Totale mq. Passo Carraio

Tot. superficie mq. **4,00**

Totale mq. Piazzola

Totale superf. della rampa/e
+p.c. o piazzola finale mq.

Costo orientativo € 1.052,00

Materiale suggerito: **Ghisa**

Data del sopralluogo: 15/07/2019



BRIGATA CESARE BATTISTI, viale

0812

Descrizione prestazionale dell'intervento

Adeguamento di attraversamento pedonale tramite **nuova realizzazione di segnaletica tattile a pavimento** (segnale pericolo valicabile), **posta trasversalmente alla direzione** di marcia. La segnaletica tattile di profondità 40 cm e larghezza uguale alla zebra, serve ad evidenziare la delimitazione tra sede pedonale e carrabile. In caso di isola salvagente, la segnaletica sarà ripetuta all'inizio e alla fine dell'isola come preavviso di attenzione; ciascuna di queste bande avrà una profondità minima di 40 cm.

ATTENZIONE !

Il materiale da utilizzarsi deve essere consono al contesto in cui si trova. Sono da evitarsi materiali in gomma incollati ma bensì piastrelle di ceramica, pietra lavorata in superficie o materiale autobloccante. Prevedere sempre l'intercettazione sul marciapiede quando si è in presenza di un attraversamento.

Criticità

Assenza di **segnalazione tattile** per non vedenti in prossimità di **attraversamento pedonale** posto in **senso ortogonale al senso di marcia**.

Foto del rilievo



Esempio

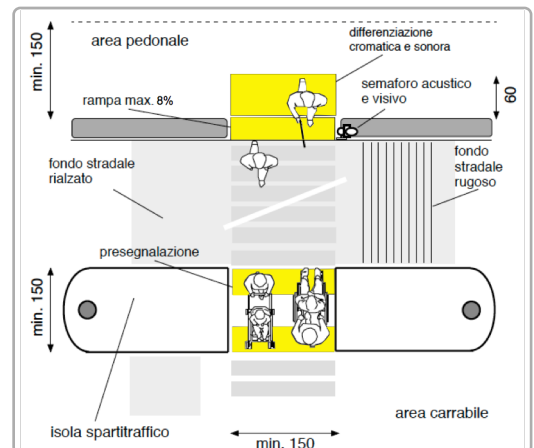

Riferimenti alla normativa nazionale

Legge 118/1971 art. 27
Legge 104/1992 art. 24
D.P.R. 503/96 art. 4 - 5
Legge 67/06 art. 1 comma 2
ISO/TC 59/SC 16 n° 140
ISO/FDIS 23599:2012 (E)
CEN/TS 15209

Legge 41/1986 art. 32
D.M. 236/89 art. 4.2.1 - 8.2
D.P.R. 380/01 art. 76 comma 8

Note integrative:

DIMENSIONI DELL'INTERVENTO

- Oggetti - Metri lineari
- Intervento generico

Totale mq. Passo Carraio

Tot. superficie mq.

Totale mq. Piazzola

Totale superf. della rampa/e
+p.c. o piazzola finale mq.

Costo orientativo € 390,00

Materiale suggerito: **Tipo LogesVetEvolution**

Data del sopralluogo: 15/07/2019



N. Intervento

0813

BRIGATA CESARE BATTISTI, viale

Descrizione prestazionale dell'intervento

Esecuzione di nuove zebraure atte a segnalare attraversamento pedonale. I segnali orizzontali devono essere realizzati con materiali tali da renderli visibili sia di giorno che di notte anche in presenza di pioggia o con fondo stradale bagnato; devono essere realizzati con materiali antisdrucchiolevoli e non devono sporgere piu' di 3 mm dal piano della pavimentazione.

Gli attraversamenti pedonali sono evidenziati sulla carreggiata mediante zebraure con strisce bianche parallele alla direzione di marcia dei veicoli, di lunghezza non inferiore a 2,50 m, sulle strade locali e su quelle urbane di quartiere, e a 4 m, sulle altre strade; la larghezza delle strisce e degli intervalli e' di 50 cm.

La larghezza degli attraversamenti pedonali deve essere comunque commisurata al flusso del traffico pedonale.

ATTENZIONE !

Le caratteristiche fotometriche, colorimetriche di antiscivolosità e di durata dei materiali da usare per i segnali orizzontali, nonché i metodi di misura di dette caratteristiche, sono stabiliti da apposito disciplinare tecnico approvato con decreto del ministro dei Lavori pubblici, da pubblicare sulla Gazzetta Ufficiale.

Riferimenti alla normativa nazionale

Legge 118/1971 art. 27

Legge 41/1986 art. 32

Legge 104/1992 art. 24

D.P.R. 503/96 art. 6

Note integrative:

Materiale suggerito: **Vernice**

Criticità

Assenza di **strisce zebraate**

Foto del rilievo



Esempio

Nessuna immagine di supporto

DIMENSIONI DELL'INTERVENTO

- Oggetti - Metri lineari
- Intervento generico

Totale mq. Passo Carraio

Tot. superficie mq. **21,00**

Totale mq. Piazzola

Totale superf. della rampa/e
+p.c. o piazzola finale mq.

Costo orientativo €. 567,00

Data del sopralluogo: 04/07/2019



N. Intervento

0814

BRIGATA CESARE BATTISTI, viale

Descrizione prestazionale dell'intervento

Adeguamento della pavimentazione dissestata tramite **demolizione e rifacimento del tappetino d'usura o sostituzione di parte di essa**, con finitura tale da rendere il piano di calpestio perfettamente complanare e raccordato adeguatamente alla pavimentazione esistente.

-

ATTENZIONE !

Occorre fare una buona rasatura della finitura superficiale per evitare di creare altre criticità sulla pavimentazione per le persone con difficoltà motorie.

Criticità

Presenza di sconnessioni, buche isolate, deformazioni della pavimentazione esistente, assenza di porzioni di essa.

Foto del rilievo



Esempio

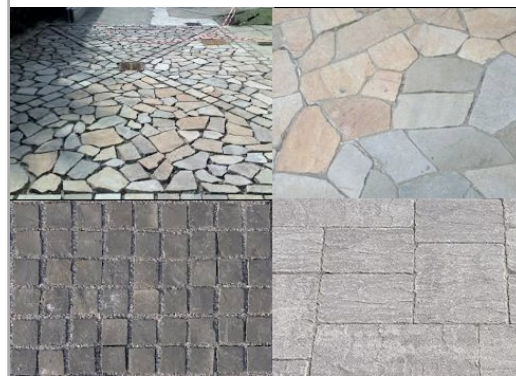

Riferimenti alla normativa nazionale

Legge 118/1971 art. 27
Legge 41/1986 art. 32
Legge 104/1992 art. 24
D.P.R. 380/2001 art. 82
D.M. 236/89 art. 4.2.1 - 8.2.1
D.P.R. 503/96 art. 4 - 5

Note integrative:

DIMENSIONI DELL'INTERVENTO

- Oggetti - Metri lineari
- Intervento generico

Totale mq. Passo Carraio

Tot. superficie mq. **1,00**

Totale mq. Piazzola

Totale superf. della rampa/e
+p.c. o piazzola finale mq.

Costo orientativo €. 39,00

Materiale suggerito: **Asfalto**

Data del sopralluogo: 04/07/2019



N. Intervento

0815

BRIGATA CESARE BATTISTI, viale

Descrizione prestazionale dell'intervento

Adeguamento della pavimentazione dissestata tramite **demolizione e rifacimento del tappetino d'usura o sostituzione di parte di essa**, con finitura tale da rendere il piano di calpestio perfettamente complanare e raccordato adeguatamente alla pavimentazione esistente.

-

ATTENZIONE !

Occorre fare una buona rasatura della finitura superficiale per evitare di creare altre criticità sulla pavimentazione per le persone con difficoltà motorie.

Criticità

Presenza di sconnessioni, buche isolate, deformazioni della pavimentazione esistente, assenza di porzioni di essa.

Foto del rilievo



Esempio

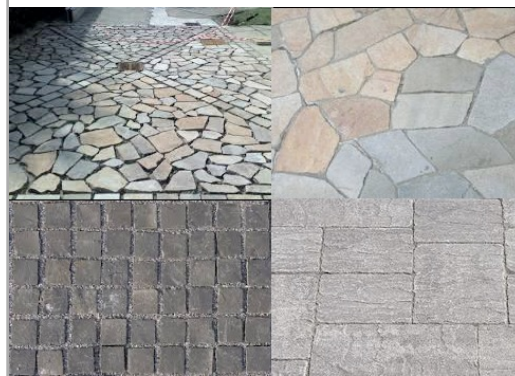

Riferimenti alla normativa nazionale

Legge 118/1971 art. 27
Legge 41/1986 art. 32
Legge 104/1992 art. 24
D.P.R. 380/2001 art. 82
D.M. 236/89 art. 4.2.1 - 8.2.1
D.P.R. 503/96 art. 4 - 5

Note integrative:

DIMENSIONI DELL'INTERVENTO

- Oggetti - Metri lineari
- Intervento generico

Totale mq. Passo Carraio

Tot. superficie mq. **4,00**

Totale mq. Piazzola

Totale superf. della rampa/e
+p.c. o piazzola finale mq.

Costo orientativo €. 156,00

Materiale suggerito: **Asfalto**

Data del sopralluogo: 15/07/2019



N. Intervento

0816

BRIGATA CESARE BATTISTI, viale

Descrizione prestazionale dell'intervento

Adeguamento dell'attraversamento tramite **demolizione e rifacimento di porzioni di pavimentazione**, di raccordi agli elementi tecnologici presenti, al fine di garantire l'accessibilità per i pedoni; successiva realizzazione di zebraure verniciate.

ATTENZIONE !

Occorre fare una buona rasatura della finitura superficiale per evitare di creare altre criticità sulla pavimentazione derivanti da diverse sovrapposizioni di bitume, pessimi raccordi con l'impiantistica sotterranea.

Criticità

Attraversamento pedonale con pavimentazione inadeguata per la **presenza di sconnessioni**, chiusini/caditoie non raccordati con la pavimentazione esistente

Foto del rilievo



Esempio

Nessuna immagine di supporto

Riferimenti alla normativa nazionale

Legge 118/1971 art. 27
Legge 41/1986 art. 32
Legge 104/1992 art. 24
D.P.R. 380/2001 art. 82
D.M. 236/89 art. 4.2.1 - 8.2.1
D.P.R. 503/96 art. 4 - 5

Note integrative:

DIMENSIONI DELL'INTERVENTO

- Oggetti - Metri lineari
- Intervento generico

Totale mq. Passo Carraio

Tot. superficie mq. **21,00**

Totale mq. Piazzola

Totale superf. della rampa/e
+p.c. o piazzola finale mq.

Costo orientativo € 1.197,00

Materiale suggerito: **Asfalto**

Data del sopralluogo: 04/07/2019



N. Intervento

0817

BRIGATA CESARE BATTISTI, viale

Descrizione prestazionale dell'intervento

Adeguamento della pavimentazione dissestata tramite **demolizione e rifacimento del tappetino d'usura o sostituzione di parte di essa**, con finitura tale da rendere il piano di calpestio perfettamente complanare e raccordato adeguatamente alla pavimentazione esistente.

-

ATTENZIONE !

Occorre fare una buona rasatura della finitura superficiale per evitare di creare altre criticità sulla pavimentazione per le persone con difficoltà motorie.

Criticità

Presenza di sconnessioni, buche isolate, deformazioni della pavimentazione esistente, assenza di porzioni di essa.

Foto del rilievo



Esempio

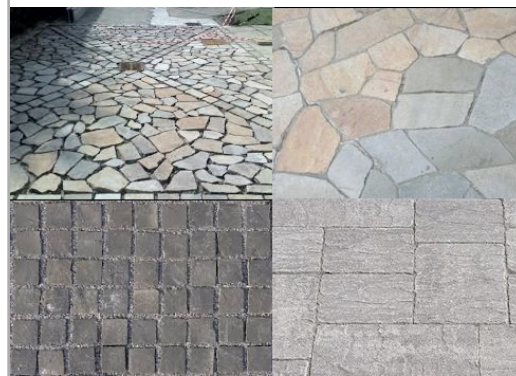

Riferimenti alla normativa nazionale

Legge 118/1971 art. 27
Legge 41/1986 art. 32
Legge 104/1992 art. 24
D.P.R. 380/2001 art. 82
D.M. 236/89 art. 4.2.1 - 8.2.1
D.P.R. 503/96 art. 4 - 5

Note integrative:

DIMENSIONI DELL'INTERVENTO

- Oggetti - Metri lineari
- Intervento generico

Totale mq. Passo Carraio

Tot. superficie mq. **1,00**

Totale mq. Piazzola

Totale superf. della rampa/e
+p.c. o piazzola finale mq.

Costo orientativo €. 39,00

Materiale suggerito: **Asfalto**

Data del sopralluogo: 15/07/2019



N. Intervento

0818

BRIGATA CESARE BATTISTI, viale

Descrizione prestazionale dell'intervento

Sostituzione della caditoia con nuovo manufatto che verrà incassato e reso perfettamente complanare al pavimento. La caditoia non dovrà presentare fessure tali da costituire ostacolo o pericolo rispetto a ruote, tacchi o bastoni. I vuoti non potranno essere attraversati da sfere di diametro superiore ai 20 mm (preferibilmente non superiore a 15 mm); eventuali fessure parallele dovranno essere poste in senso ortogonale alla principale direzione di marcia.

ATTENZIONE !

Occorre fare una buona rasatura della finitura superficiale per evitare di creare altre criticità sulla pavimentazione per le persone con difficoltà motorie.

Criticità

Caditoia inadeguata

Foto del rilievo



Esempio

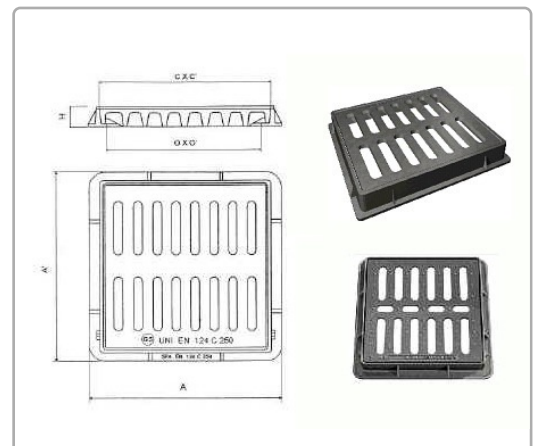

Riferimenti alla normativa nazionale

Legge 118/1971 art. 27
Legge 41/1986 art. 32
Legge 104/1992 art. 24
D.M. 236/89 art. 4.1.2 - 8.1.2
D.P.R. 503/96 art. 4 - 5 - 6 - 16

Note integrative:

DIMENSIONI DELL'INTERVENTO

- Oggetti - Metri lineari
- Intervento generico

Totale mq. Passo Carraio

Tot. superficie mq. **1,00**

Totale mq. Piazzola

Totale superf. della rampa/e
+p.c. o piazzola finale mq.

Costo orientativo €. 263,00

Materiale suggerito: **Ghisa**

Data del sopralluogo: 15/07/2019



N. Intervento

0819

BRIGATA CESARE BATTISTI, viale

Descrizione prestazionale dell'intervento

Adeguamento della pavimentazione dissestata tramite **demolizione e rifacimento del tappetino d'usura o sostituzione di parte di essa**, con finitura tale da rendere il piano di calpestio perfettamente complanare e raccordato adeguatamente alla pavimentazione esistente.

-

ATTENZIONE !

Occorre fare una buona rasatura della finitura superficiale per evitare di creare altre criticità sulla pavimentazione per le persone con difficoltà motorie.

Criticità

Presenza di sconnessioni, buche isolate, deformazioni della pavimentazione esistente, assenza di porzioni di essa.

Foto del rilievo



Esempio

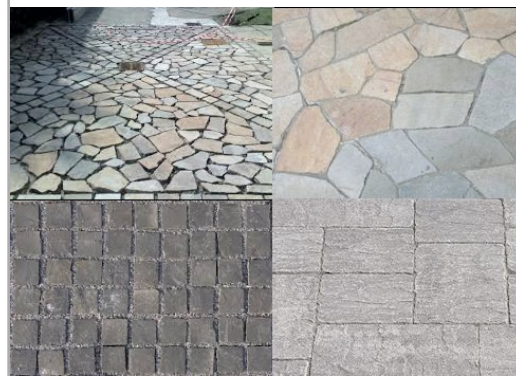

Riferimenti alla normativa nazionale

Legge 118/1971 art. 27
Legge 41/1986 art. 32
Legge 104/1992 art. 24
D.P.R. 380/2001 art. 82
D.M. 236/89 art. 4.2.1 - 8.2.1
D.P.R. 503/96 art. 4 - 5

Note integrative:

DIMENSIONI DELL'INTERVENTO

- Oggetti - Metri lineari
- Intervento generico

Totale mq. Passo Carraio

Tot. superficie mq. **1,00**

Totale mq. Piazzola

Totale superf. della rampa/e
+p.c. o piazzola finale mq.

Costo orientativo €. 39,00

Materiale suggerito: **Asfalto**

Data del sopralluogo: 15/07/2019



N. Intervento

0820

BRIGATA CESARE BATTISTI, viale

Descrizione prestazionale dell'intervento

Adeguamento passo carraio tramite realizzazione di marciapiedi in rilevato, **abbassando in parte la quota del percorso esistente, in modo da ottenere un doppio piano inclinato, perpendicolare al senso di marcia** e la cui pendenza non supera il 5%. Il manufatto è completo di elemento di raccordo per l'attraversamento dei veicoli (pendenza minima del 15%); la porzione di percorso orizzontale, utile per i pedoni, deve essere di larghezza minima 120 cm.

ATTENZIONE !

Occorre fare una buona rasatura della finitura superficiale per evitare di creare altre criticità sulla pavimentazione per le persone con difficoltà motorie.

Criticità

Passo carraio inadeguato

Foto del rilievo



Esempio

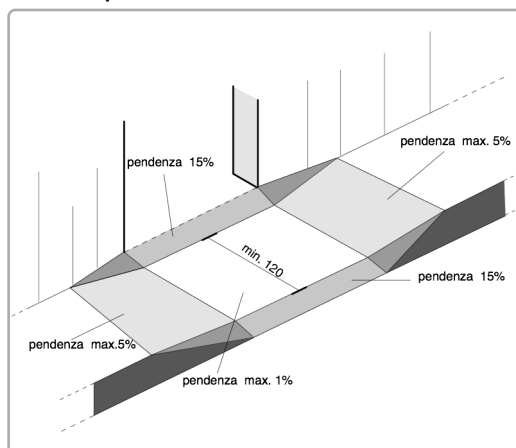

Riferimenti alla normativa nazionale

Legge 118/1971 art. 27
Legge 41/1986 art. 32
Legge 104/1992 art. 24
D.P.R. 380/2001 art. 82
D.M. 236/89 art. 4.2.1 - 8.2.1
D.P.R. 503/96 art. 4 - 5

Note integrative:

Eccessiva pendenza trasversale.

DIMENSIONI DELL'INTERVENTO

- Oggetti - Metri lineari	
- Intervento generico	
Totale mq. Passo Carraio	6,5
Tot. superficie mq.	
Totale mq. Piazzola	
Totale superf. della rampa/e +p.c. o piazzola finale mq.	9,62

Costo orientativo €. 817,70

Materiale suggerito: **Asfalto**

Data del sopralluogo: 04/07/2019



BRIGATA CESARE BATTISTI, viale

Descrizione prestazionale dell'intervento

Realizzazione di **marciapiede** o camminamento previa demolizione dell'esistente. Con superficie calpestabile compatta ed omogenea. La pendenza trasversale non dovrà superare l'1%. La larghezza del percorso non dovrà essere inferiore a cm 150.

ATTENZIONE !

Occorre fare una buona rasatura della finitura superficiale (attraverso la compattazione e la rullatura del materiale) per evitare di creare altre criticità sulla pavimentazione per le persone con difficoltà motorie. Ovvero non creare spessori e fonti di inciampo.

Criticità

Sconnessione generalizzata della pavimentazione

Foto del rilievo



Esempio

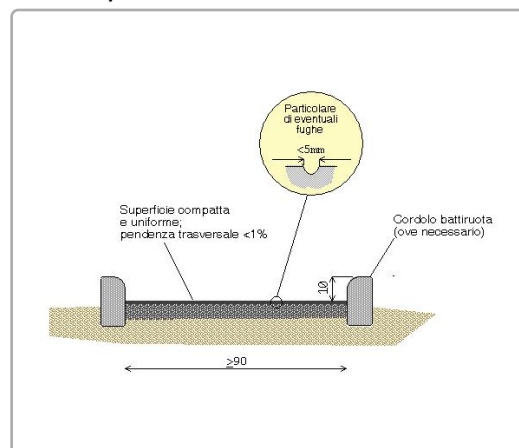

Riferimenti alla normativa nazionale

Legge 118/1971 art. 27
Legge 41/1986 art. 32
Legge 104/1992 art. 24
D.M. 236/89 art. 4.2.1 - 4.2.2 - 8.2.1 - 8.2.2
D.P.R. 503/96 art. 4 - 5

Note integrative:

DIMENSIONI DELL'INTERVENTO

- Oggetti - Metri lineari
- Intervento generico

Totale mq. Passo Carraio

Tot. superficie mq. **6,50**

Totale mq. Piazzola

Totale superf. della rampa/e
+p.c. o piazzola finale mq.

Costo orientativo €. 578,05

Materiale suggerito: **Asfalto**

Data del sopralluogo: 04/07/2019



OSPEDALE, via

Descrizione prestazionale dell'intervento

Nuova realizzazione di attraversamento pedonale rialzato rispetto alla quota della sede carrabile, al fine di favorire la continuità del percorso pedonale e aumentare il livello di sicurezza dei pedoni; il raccordo con la sede carrabile a raso avverrà tramite ampio dissuasore di velocità, realizzato con materiale e finitura tali da pre-segnalare adeguatamente l'attraversamento. L'attraversamento sarà completo di eventuali raccordi al percorso pedonale esistente e di segnaletica tattile a pavimento (segnale pericolo valicabile) ad evidenziare la delimitazione tra sede pedonale e carrabile; realizzazione di zebraure di larghezza minima 250 cm.

La pavimentazione utilizzata, sarà la medesima già presente.

ATTENZIONE !

Per quanto attiene alle caratteristiche dimensionali dell'attraversamento, si conferma che un'altezza della piattaforma di 10 cm costituisce un adeguato compromesso fra le esigenze dei pedoni e quelle degli automobilisti. La lunghezza della piattaforma può variare anche in modo considerevole, in relazione alla posizione dell'attraversamento, alla consistenza dei flussi pedonali e alla composizione dei flussi veicolari. Per le strade locali si consiglia una lunghezza media della piattaforma di 4-5 m, che può essere occasionalmente aumentata in corrispondenza di flussi pedonali intensi o di passaggi frequenti di mezzi pesanti. Occorre fare una buona rasatura della finitura superficiale per evitare di creare altre criticità sulla pavimentazione derivanti da diverse sovrapposizioni di bitume, pessimi raccordi con l'impiantistica sotterranea.

Riferimenti alla normativa nazionale

Legge 118/1971 art. 27
Legge 41/1986 art. 32
Legge 104/1992 art. 24
D.P.R. 380/2001 art. 82
D.P.R. 503/96 art. 6
D.L. 285/1992 srt. 40 comma 11 (CdS)

Note integrative:

Materiale suggerito: **Asfalto**

Criticità

Assenza di attraversamento pedonale rialzato.

Foto del rilievo



Esempio

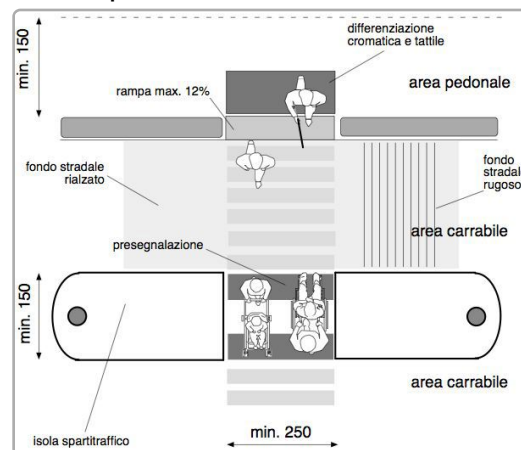

DIMENSIONI DELL'INTERVENTO

- Oggetti - Metri lineari
- Intervento generico

Totale mq. Passo Carraio

Tot. superficie mq. **12,50**

Totale mq. Piazzola

Totale superf. della rampa/e
+p.c. o piazzola finale mq.

Costo orientativo € 2.125,00

Data del sopralluogo: 15/07/2019



N. Intervento

0825

OSPEDALE, via

Descrizione prestazionale dell'intervento

Adeguamento del percorso tramite **demolizione e rifacimento del marciapiedi a raso**, con le seguenti caratteristiche:

- altezza massima 2,5 cm dal piano carrabile;
- larghezza minima 150 cm; in presenza di cospicuo flusso pedonale è consigliata larghezza 200 cm; è ammessa larghezza minima 100 cm solo in caso di restrizioni puntuali o di breve lunghezza (massimo 10 m);
- pendenza longitudinale 5% (massimo 8%);
- pendenza trasversale 1%;
- altezza minima libera da ostacoli 220 cm da piano di calpestio;
- finitura tale da rendere il piano di calpestio accessibile.

ATTENZIONE !

Occorre fare una buona rasatura della finitura superficiale per evitare di creare altre criticità sulla pavimentazione per le persone con difficoltà motorie.

Riferimenti alla normativa nazionale

- Legge 118/1971 art. 27
- Legge 41/1986 art. 32
- Legge 104/1992 art. 24
- D.P.R. 380/2001 art. 82
- D.M. 236/89 art. 4.2.1 - 8.2.1
- D.P.R. 503/96 art. 4 - 5

Note integrative:

Inserire cordolo a protezione verso il corso d'acqua. Collegare il marciapiede alla strada tramite uno scivolo con pendenza al 5%.

Materiale suggerito: **Asfalto**

Criticità

Percorso a raso con sconnessioni, buche, mancata finitura, deformazioni

Foto del rilievo



Esempio

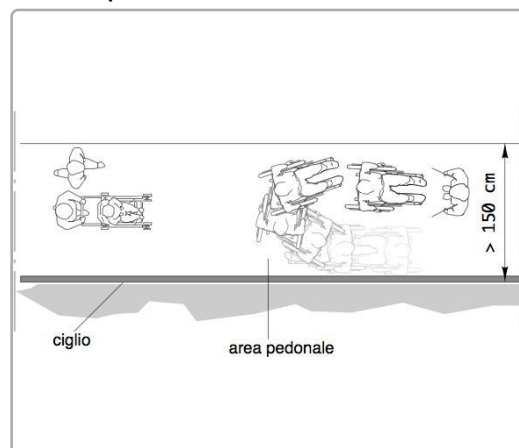

DIMENSIONI DELL'INTERVENTO

- Oggetti - Metri lineari
- Intervento generico
Totale mq. Passo Carraio
Tot. superficie mq. 38,25
Totale mq. Piazzola
Totale superf. della rampa/e +p.c. o piazzola finale mq.

Costo orientativo € 3.442,50

Data del sopralluogo: 04/07/2019



N. Intervento

0826

OSPEDALE, via

Descrizione prestazionale dell'intervento

Realizzazione di **marciapiede** o camminamento previa demolizione dell'esistente. Con superficie calpestabile compatta ed omogenea. La pendenza trasversale non dovrà superare l'1%. La larghezza del percorso non dovrà essere inferiore a cm 150.

ATTENZIONE !

Occorre fare una buona rasatura della finitura superficiale (attraverso la compattazione e la rullatura del materiale) per evitare di creare altre criticità sulla pavimentazione per le persone con difficoltà motorie. Ovvero non creare spessori e fonti di inciampo.

Criticità

Sconnessione generalizzata della pavimentazione

Foto del rilievo



Esempio

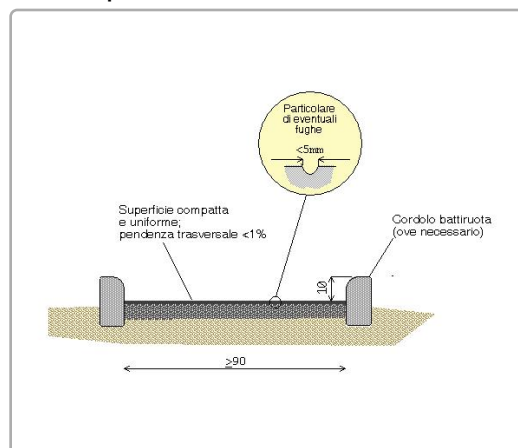

Riferimenti alla normativa nazionale

Legge 118/1971 art. 27

Legge 41/1986 art. 32

Legge 104/1992 art. 24

D.M. 236/89 art. 4.2.1 - 4.2.2 - 8.2.1 - 8.2.2

D.P.R. 503/96 art. 4 - 5

Note integrative:

DIMENSIONI DELL'INTERVENTO

- Oggetti - Metri lineari
- Intervento generico

Totale mq. Passo Carraio

Tot. superficie mq. **52,50**

Totale mq. Piazzola

Totale superf. della rampa/e
+p.c. o piazzola finale mq.

Costo orientativo € 4.668,83

Materiale suggerito: **Asfalto**

Data del sopralluogo: 04/07/2019



OSPEDALE, via

Descrizione prestazionale dell'intervento

Nuova realizzazione di attraversamento pedonale rialzato rispetto alla quota della sede carrabile, al fine di favorire la continuità del percorso pedonale e aumentare il livello di sicurezza dei pedoni; il raccordo con la sede carrabile a raso avverrà tramite ampio dissuasore di velocità, realizzato con materiale e finitura tali da pre-segnalare adeguatamente l'attraversamento. L'attraversamento sarà completo di eventuali raccordi al percorso pedonale esistente e di segnaletica tattile a pavimento (segnale pericolo valicabile) ad evidenziare la delimitazione tra sede pedonale e carrabile; realizzazione di zebraure di larghezza minima 250 cm. La pavimentazione utilizzata, sarà la medesima già presente.

ATTENZIONE !

Per quanto attiene alle caratteristiche dimensionali dell'attraversamento, si conferma che un'altezza della piattaforma di 10 cm costituisce un adeguato compromesso fra le esigenze dei pedoni e quelle degli automobilisti. La lunghezza della piattaforma può variare anche in modo considerevole, in relazione alla posizione dell'attraversamento, alla consistenza dei flussi pedonali e alla composizione dei flussi veicolari. Per le strade locali si consiglia una lunghezza media della piattaforma di 4-5 m, che può essere occasionalmente aumentata in corrispondenza di flussi pedonali intensi o di passaggi frequenti di mezzi pesanti. Occorre fare una buona rasatura della finitura superficiale per evitare di creare altre criticità sulla pavimentazione derivanti da diverse sovrapposizioni di bitume, pessimi raccordi con l'impiantistica sotterranea.

Riferimenti alla normativa nazionale

Legge 118/1971 art. 27
Legge 41/1986 art. 32
Legge 104/1992 art. 24
D.P.R. 380/2001 art. 82
D.P.R. 503/96 art. 6
D.L. 285/1992 srt. 40 comma 11 (CdS)

Note integrative:

Materiale suggerito: **Asfalto**

Criticità

Assenza di attraversamento pedonale rialzato.

Foto del rilievo



Esempio

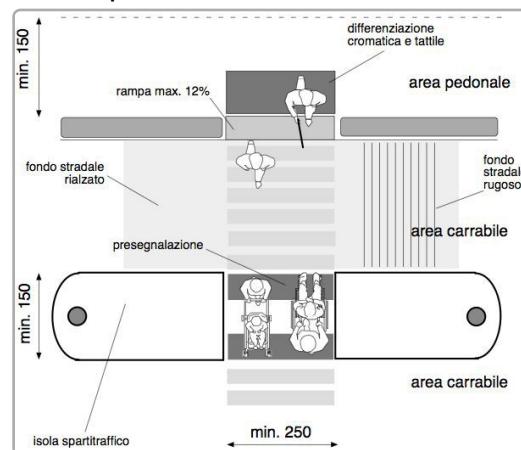

DIMENSIONI DELL'INTERVENTO

- Oggetti - Metri lineari
- Intervento generico

Totale mq. Passo Carraio

Tot. superficie mq. **55,00**

Totale mq. Piazzola

Totale superf. della rampa/e
+p.c. o piazzola finale mq.

Costo orientativo €. 9.350,00

Data del sopralluogo: 04/07/2019



N. Intervento

0828

OSPEDALE, via

Descrizione prestazionale dell'intervento

Inserimento di una seduta all'esterno della direttrice principale del percorso pedonale; ovvero, in caso di seduta preesistente, sua riproposizione funzionale attraverso la ristrutturazione od ampliamento della pavimentazione di corredo.

L'area in realizzazione dovrà avere una larghezza sufficiente a contenere la panchina e lo spazio di sosta per una carrozzina.

Lo spazio occupato dalla sedia a ruote dovrà avere una profondità minima di cm.150 ed una larghezza di cm.110, dovrà essere pavimentato con materiale antidrucciolevole ed essere complanare al percorso pedonale o eventualmente raccordato con scivolo di pendenza inferiore al 5%.

ATTENZIONE !

Qualora sia possibile, dotare la seduta di uno o più braccioli di ausilio per persone anziane o con disabilità.

Riferimenti alla normativa nazionale

Legge 118/1971 art. 27
Legge 41/1986 art. 32
Legge 104/1992 art. 24

Note integrative:

Materiale suggerito: **Quadrotti in ghiaino**

Criticità

Assenza o adeguamento dimensionale dello stallo a corredo di seduta preesistente

Foto del rilievo



Esempio

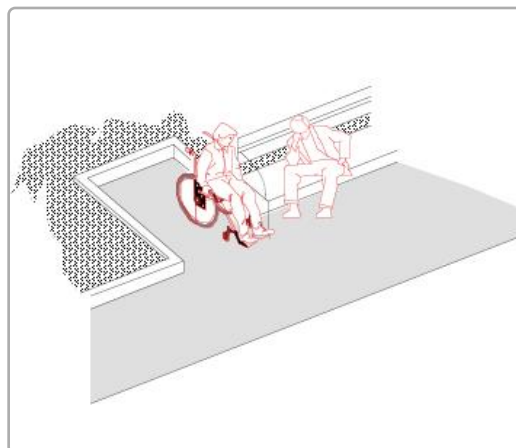

DIMENSIONI DELL'INTERVENTO

- Oggetti - Metri lineari
- Intervento generico

1

Totale mq. Passo Carraio

Tot. superficie mq.

Totale mq. Piazzola

Totale superf. della rampa/e
+p.c. o piazzola finale mq.

Costo orientativo €. 210,00

Data del sopralluogo: 15/07/2019



REGINA CORNARO, via

Descrizione prestazionale dell'intervento

Raccordo del percorso attraverso la creazione, con **asporto** di materiale, di una rampa di lunghezza sufficiente ad ottenere una pendenza non superiore al 5% e di larghezza pari alla larghezza del marciapiede. Qualora la rampa sia proposta sulla direttrice del marciapiede la cui larghezza dello stesso risulti superiore a cm.200, questa sarà comunque di larghezza non inferiore a cm.120. Ogni rampa di nuova realizzazione dovrà sempre avere una superficie trattata, in modo tale da rendere percepibile il manufatto da parte delle persone non vedenti attraverso un segnale tattilo plantare ottenibile mediante incisione del materiale secondo la codificazione determinata dalle associazioni locali delle persone non vedenti. Il medesimo materiale costituente la rampa dovrà essere cromaticamente percepibile dalle persone ipovedenti attraverso idoneo contrasto dei materiali. Quando la differenza di quota fra i due piani (pedonale e carrabile) è maggiore di cm 20, si suggerisce di corredarla con cordolo battiruota o elemento di medesima risposta funzionale, nonché di corrimano, su almeno uno dei lati, visivamente percepibile alle persone ipovedenti.

ATTENZIONE !

Occorre fare una buona rasatura della finitura superficiale (attraverso la compattazione e la rullatura del materiale) per evitare di creare altre criticità sulla pavimentazione per le persone con difficoltà motorie. Ovvero non creare spessori e fonti di inciampo.

Riferimenti alla normativa nazionale

Legge 118/1971 art. 27
Legge 41/1986 art. 32
Legge 104/1992 art. 24
D.M. 236/89 art. 4.1.11 - 4.2.1 - 8.2.1
D.P.R. 503/96 art. 4 - 5
Legge 104/92 art. 24
D.P.R. 380/01 art.76 com.7

Note integrative:

Materiale suggerito: **Asfalto**

Criticità

Dislivello causato da gradino di **2/30 cm**

Foto del rilievo



Esempio

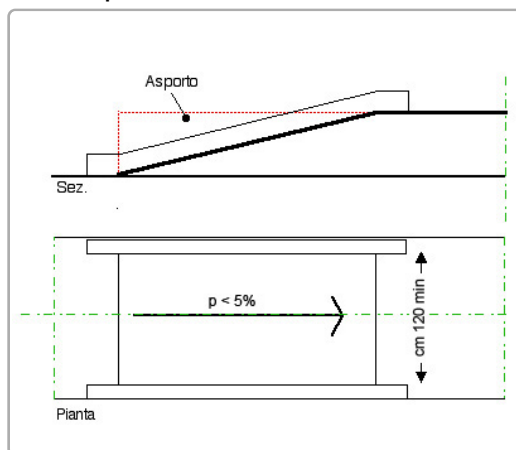

DIMENSIONI DELL'INTERVENTO

- Oggetti - Metri lineari
- Intervento generico

Totale mq. Passo Carraio

Tot. superficie mq.

Totale mq. Piazzola

Totale superf. della rampa/e
+p.c. o piazzola finale mq. **2,40**

Costo orientativo €. 264,00

Data del sopralluogo: 04/07/2019



N. Intervento

0830

REGINA CORNARO, via

Descrizione prestazionale dell'intervento

Demolizione della rampa esistente e **ricostruzione** della stessa con pendenza longitudinale tale da consentirne l'agevole superamento da parte di tutti (preferibilmente inferiore/uguale al 5%), e pendenza trasversale non superiore all'1%.

La pavimentazione dovrà essere antisdrucchiolevole, uniforme e compatta.

La rampa dovrà avere larghezza non inferiore a cm 120 (se possibile larghezza 150 cm). Per lunghezze superiori a 10 m è necessario interrompere la rampa con un piano orizzontale intermedio di dimensioni non inferiori a cm 150x150.

Quando la differenza di quota fra i due piani (pedonale e carrabile) è maggiore di cm 20, si suggerisce di corredarla con cordolo battiruota o elemento di medesima risposta funzionale, nonché di corrimano, su almeno uno dei lati, visivamente percepibile anche a distanza al fine di ottenere anche una buona presegnalazione per ipovedenti.

ATTENZIONE !

Occorre fare una buona rasatura della finitura superficiale (attraverso la compattazione e la rullatura del materiale) per evitare di creare altre criticità sulla pavimentazione per le persone con difficoltà motorie. Ovvero non creare spessori e fonti di inciampo.

Il materiale del corrimano dovrebbe avere caratteristiche antisdrucchiolevoli ed essere piacevole al tatto. Il materiale non deve trasmettere un calore eccessivo quando esposto lungamente al sole.

Riferimenti alla normativa nazionale

Legge 118/1971 art. 27

Legge 41/1986 art. 32

Legge 104/1992 art. 24

D.M. 236/89 art. 4.1.11 - 4.2.1 - 8.2.1

D.P.R. 503/96 art. 4 - 5

Legge 104/92 art. 24

D.P.R. 380/01 art. 76 com.7

Note integrative:

Materiale suggerito: **Asfalto**

Criticità

Scivolo con **pendenza eccessiva**

Foto del rilievo



Esempio

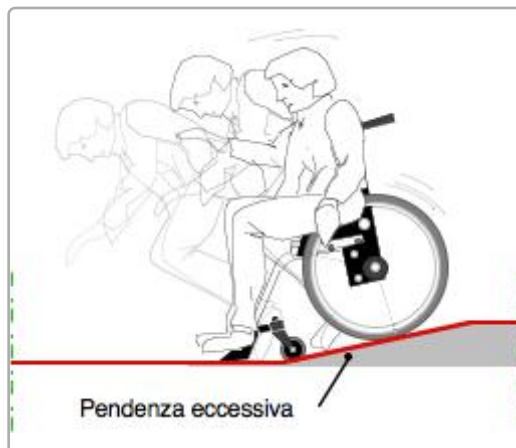

DIMENSIONI DELL'INTERVENTO

- Oggetti - Metri lineari
- Intervento generico

Totale mq. Passo Carraio

Tot. superficie mq.

Totale mq. Piazzola

Totale superf. della rampa/e
+p.c. o piazzola finale mq.

7,00

Costo orientativo €. 770,00

Data del sopralluogo: 04/07/2019



REGINA CORNARO, via

Descrizione prestazionale dell'intervento

Adeguamento di attraversamento pedonale tramite **nuova realizzazione di segnaletica tattile a pavimento** (segnale pericolo valicabile), **posta trasversalmente alla direzione** di marcia. La segnaletica tattile di profondità 40 cm e larghezza uguale alla zebra, serve ad evidenziare la delimitazione tra sede pedonale e carrabile. In caso di isola salvagente, la segnaletica sarà ripetuta all'inizio e alla fine dell'isola come preavviso di attenzione; ciascuna di queste bande avrà una profondità minima di 40 cm.

ATTENZIONE !

Il materiale da utilizzarsi deve essere consono al contesto in cui si trova. Sono da evitarsi materiali in gomma incollati ma bensì piastrelle di ceramica, pietra lavorata in superficie o materiale autobloccante.

Prevedere sempre l'intercettazione sul marciapiede quando si è in presenza di un attraversamento.

Riferimenti alla normativa nazionale

Legge 118/1971 art. 27

Legge 104/1992 art. 24

D.P.R. 503/96 art. 4 - 5

Legge 67/06 art. 1 comma 2

ISO/TC 59/SC 16 n° 140

ISO/FDIS 23599:2012 (E)

CEN/TS 15209

Legge 41/1986 art. 32

D.M. 236/89 art. 4.2.1 - 8.2

D.P.R. 380/01 art. 76 comma 8

Note integrative:

Criticità

Assenza di **segnalazione tattile** per non vedenti in prossimità di **attraversamento pedonale** posto in **senso ortogonale al senso di marcia**.

Foto del rilievo



Esempio

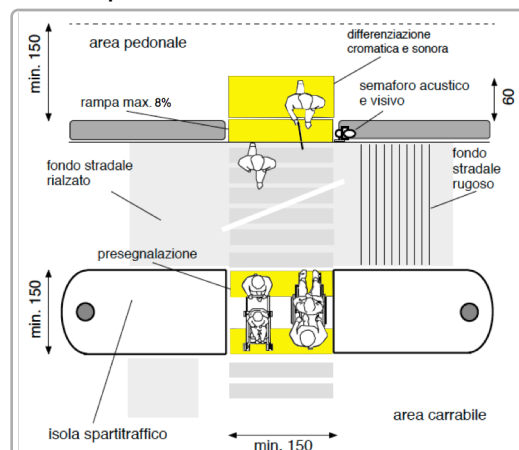

DIMENSIONI DELL'INTERVENTO

- Oggetti - Metri lineari
- Intervento generico

Totale mq. Passo Carraio

Tot. superficie mq.

Totale mq. Piazzola

Totale superf. della rampa/e
+p.c. o piazzola finale mq.

Costo orientativo € 325,00

Materiale suggerito: **Tipo LogesVetEvolution**

Data del sopralluogo: 15/07/2019



REGINA CORNARO, via

Descrizione prestazionale dell'intervento

Raccordo del percorso attraverso la creazione, con **asporto** di materiale, di due rampe di lunghezza sufficiente ad ottenere una pendenza non superiore al 5% e di larghezza di cm 120. Qualora la rampa sia proposta sulla direttrice del marciapiede la cui larghezza risulti inferiore a cm 120, questa sarà comunque di larghezza non inferiore a cm 100.

Lo stallo che dovrà essere creato al termine della rampa sarà complanare alla sede stradale e la larghezza pari all'attraversamento pedonale o passo carraio ove esistano e comunque non inferiore a cm 150.

Quando la differenza di quota fra i due piani (pedonale e carrabile) è maggiore di cm 20, si suggerisce di corredarla con cordolo battiruota o elemento di medesima risposta funzionale, nonché di corrimano, su almeno uno dei lati, visivamente percepibile alle persone ipovedenti.

ATTENZIONE !

Occorre fare una buona rasatura della finitura superficiale (attraverso la compattazione e la rullatura del materiale) per evitare di creare altre criticità sulla pavimentazione per le persone con difficoltà motorie. Ovvero non creare spessori e fonti di inciampo.

Riferimenti alla normativa nazionale

Legge 118/1971 art. 27
Legge 41/1986 art. 32
Legge 104/1992 art. 24
D.M. 236/89 art. 4.1.11 - 4.2.1 - 8.2.1
D.P.R. 503/96 art. 4 - 5
Legge 104/92 art. 24
D.P.R. 380/01 art.76 com.7

Note integrative:

Scivolo di raccordo con i parcheggi riservati.

Materiale suggerito: **Asfalto**

Criticità

Dislivello causato da **gradino di 2/30 cm**

Foto del rilievo



Esempio

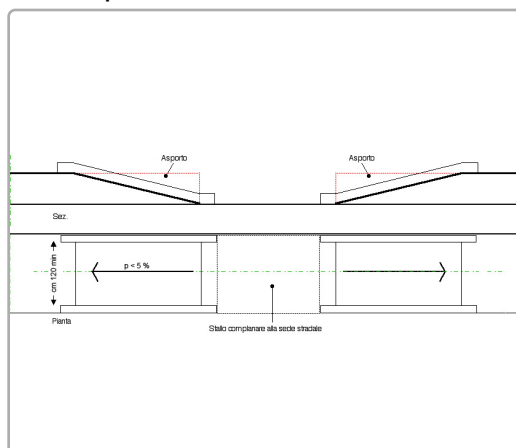

DIMENSIONI DELL'INTERVENTO

- Oggetti - Metri lineari
- Intervento generico
Totale mq. Passo Carraio
Tot. superficie mq.
Totale mq. Piazzola 3,60
Totale superf. della rampa/e +p.c. o piazzola finale mq. 10,32

Costo orientativo €. 1.135,20

Data del sopralluogo: 04/07/2019



REGINA CORNARO, via

Descrizione prestazionale dell'intervento

Adeguamento di attraversamento pedonale tramite **nuova realizzazione di segnaletica tattile a pavimento** (segnale pericolo valicabile), **posta trasversalmente alla direzione** di marcia. La segnaletica tattile di profondità 40 cm e larghezza uguale alla zebra, serve ad evidenziare la delimitazione tra sede pedonale e carrabile. In caso di isola salvagente, la segnaletica sarà ripetuta all'inizio e alla fine dell'isola come preavviso di attenzione; ciascuna di queste bande avrà una profondità minima di 40 cm.

ATTENZIONE !

Il materiale da utilizzarsi deve essere consono al contesto in cui si trova. Sono da evitarsi materiali in gomma incollati ma bensì piastrelle di ceramica, pietra lavorata in superficie o materiale autobloccante.

Prevedere sempre l'intercettazione sul marciapiede quando si è in presenza di un attraversamento.

Criticità

Assenza di **segnalazione tattile** per non vedenti in prossimità di **attraversamento pedonale** posto in **senso ortogonale al senso di marcia**.

Foto del rilievo



Esempio

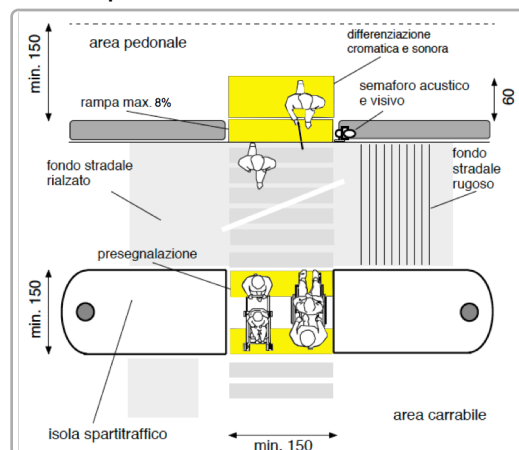

Riferimenti alla normativa nazionale

Legge 118/1971 art. 27
Legge 104/1992 art. 24
D.P.R. 503/96 art. 4 - 5
Legge 67/06 art. 1 comma 2
ISO/TC 59/SC 16 n° 140
ISO/FDIS 23599:2012 (E)
CEN/TS 15209

Legge 41/1986 art. 32
D.M. 236/89 art. 4.2.1 - 8.2
D.P.R. 380/01 art. 76 comma 8

Note integrative:

DIMENSIONI DELL'INTERVENTO

- Oggetti - Metri lineari
- Intervento generico

Totale mq. Passo Carraio

Tot. superficie mq.

Totale mq. Piazzola

Totale superf. della rampa/e
+p.c. o piazzola finale mq.

Costo orientativo € 195,00

Materiale suggerito: **Tipo LogesVetEvolution**

Data del sopralluogo: 15/07/2019



PIO X, via

N. Intervento

0834

Descrizione prestazionale dell'intervento

Adeguamento di attraversamento pedonale tramite **nuova realizzazione di segnaletica tattile a pavimento** (segnale pericolo valicabile), **posta trasversalmente alla direzione** di marcia. La segnaletica tattile di profondità 40 cm e larghezza uguale alla zebra, serve ad evidenziare la delimitazione tra sede pedonale e carrabile. In caso di isola salvagente, la segnaletica sarà ripetuta all'inizio e alla fine dell'isola come preavviso di attenzione; ciascuna di queste bande avrà una profondità minima di 40 cm.

ATTENZIONE !

Il materiale da utilizzarsi deve essere consono al contesto in cui si trova. Sono da evitarsi materiali in gomma incollati ma bensì piastrelle di ceramica, pietra lavorata in superficie o materiale autobloccante. Prevedere sempre l'intercettazione sul marciapiede quando si è in presenza di un attraversamento.

Criticità

Assenza di **segnalazione tattile** per non vedenti in prossimità di **attraversamento pedonale** posto in **senso ortogonale al senso di marcia**.

Foto del rilievo



Esempio

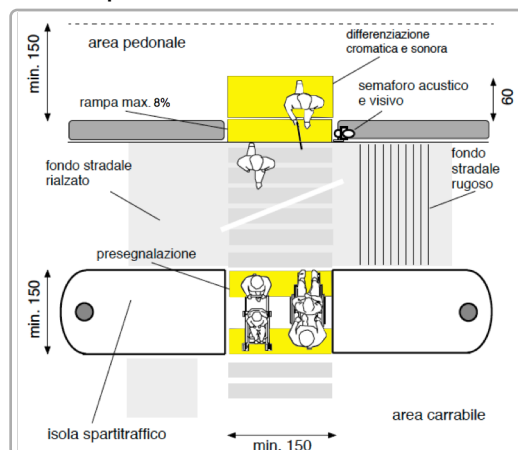

Riferimenti alla normativa nazionale

Legge 118/1971 art. 27
Legge 104/1992 art. 24
D.P.R. 503/96 art. 4 - 5
Legge 67/06 art. 1 comma 2
ISO/TC 59/SC 16 n° 140
ISO/FDIS 23599:2012 (E)
CEN/TS 15209

Legge 41/1986 art. 32
D.M. 236/89 art. 4.2.1 - 8.2
D.P.R. 380/01 art. 76 comma 8

Note integrative:

DIMENSIONI DELL'INTERVENTO

- Oggetti - Metri lineari
- Intervento generico

Totale mq. Passo Carraio

Tot. superficie mq.

Totale mq. Piazzola

Totale superf. della rampa/e
+p.c. o piazzola finale mq.

Costo orientativo € 260,00

Materiale suggerito: **Tipo LogesVetEvolution**

Data del sopralluogo: 15/07/2019



PIO X, via

Descrizione prestazionale dell'intervento

Adeguamento di attraversamento pedonale tramite **nuova realizzazione di segnaletica tattile a pavimento** (segnale pericolo valicabile), **posta trasversalmente alla direzione** di marcia. La segnaletica tattile di profondità 40 cm e larghezza uguale alla zebra, serve ad evidenziare la delimitazione tra sede pedonale e carrabile. In caso di isola salvagente, la segnaletica sarà ripetuta all'inizio e alla fine dell'isola come preavviso di attenzione; ciascuna di queste bande avrà una profondità minima di 40 cm.

ATTENZIONE !

Il materiale da utilizzarsi deve essere consono al contesto in cui si trova. Sono da evitarsi materiali in gomma incollati ma bensì piastrelle di ceramica, pietra lavorata in superficie o materiale autobloccante.

Prevedere sempre l'intercettazione sul marciapiede quando si è in presenza di un attraversamento.

Criticità

Assenza di **segnalazione tattile** per non vedenti in prossimità di **attraversamento pedonale** posto in **senso ortogonale al senso di marcia**.

Foto del rilievo



Esempio

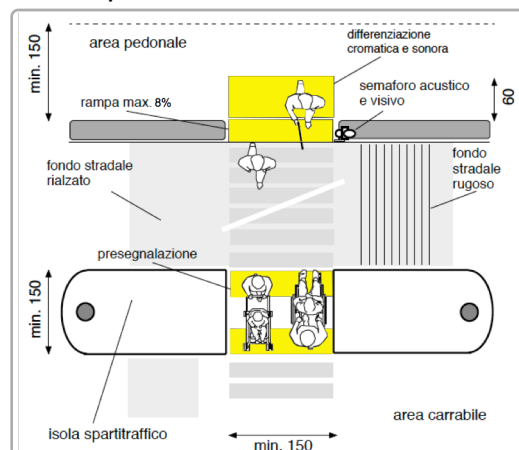

Riferimenti alla normativa nazionale

Legge 118/1971 art. 27

Legge 104/1992 art. 24

D.P.R. 503/96 art. 4 - 5

Legge 67/06 art. 1 comma 2

ISO/TC 59/SC 16 n° 140

ISO/FDIS 23599:2012 (E)

CEN/TS 15209

Legge 41/1986 art. 32

D.M. 236/89 art. 4.2.1 - 8.2

D.P.R. 380/01 art. 76 comma 8

Note integrative:

DIMENSIONI DELL'INTERVENTO

- Oggetti - Metri lineari
- Intervento generico

Totale mq. Passo Carraio

Tot. superficie mq.

Totale mq. Piazzola

Totale superf. della rampa/e
+p.c. o piazzola finale mq.

Costo orientativo € 260,00

Materiale suggerito: **Tipo LogesVetEvolution**

Data del sopralluogo: 15/07/2019



PIO X, via

N. Intervento

0836

Descrizione prestazionale dell'intervento

Raccordo del percorso attraverso la creazione, con **asporto** di materiale, di due rampe di lunghezza sufficiente ad ottenere una pendenza non superiore al 5% e di larghezza di cm 120. Qualora la rampa sia proposta sulla direttrice del marciapiede la cui larghezza risulti inferiore a cm 120, questa sarà comunque di larghezza non inferiore a cm 100.

Lo stallo che dovrà essere creato al termine della rampa sarà complanare alla sede stradale e la larghezza pari all'attraversamento pedonale o passo carraio ove esistano e comunque non inferiore a cm 150.

Quando la differenza di quota fra i due piani (pedonale e carrabile) è maggiore di cm 20, si suggerisce di corredarla con cordolo battiruota o elemento di medesima risposta funzionale, nonché di corrimano, su almeno uno dei lati, visivamente percepibile alle persone ipovedenti.

ATTENZIONE !

Occorre fare una buona rasatura della finitura superficiale (attraverso la compattazione e la rullatura del materiale) per evitare di creare altre criticità sulla pavimentazione per le persone con difficoltà motorie. Ovvero non creare spessori e fonti di inciampo.

Riferimenti alla normativa nazionale

Legge 118/1971 art. 27
Legge 41/1986 art. 32
Legge 104/1992 art. 24
D.M. 236/89 art. 4.1.11 - 4.2.1 - 8.2.1
D.P.R. 503/96 art. 4 - 5
Legge 104/92 art. 24
D.P.R. 380/01 art.76 com.7

Note integrative:

Materiale suggerito: **Porfido cubetto 8x8**

Criticità

Dislivello causato da **gradino di 2/30 cm**

Foto del rilievo



Esempio

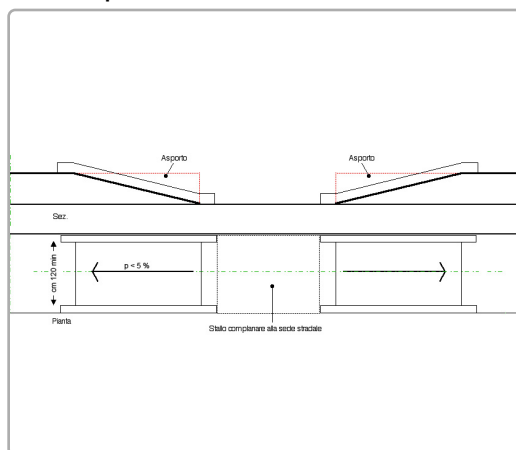

DIMENSIONI DELL'INTERVENTO

- Oggetti - Metri lineari	
- Intervento generico	
Totale mq. Passo Carraio	
Tot. superficie mq.	
Totale mq. Piazzola	3,00
Totale superf. della rampa/e +p.c. o piazzola finale mq.	6,84

Costo orientativo €. 1.326,96

Data del sopralluogo: 04/07/2019



PIO X, via

N. Intervento

0837

Descrizione prestazionale dell'intervento

Ricollocare il cestino getta rifiuti verso il margine esterno o interno, qualora possibile, del percorso pedonale in modo da non costituire intralcio per le persone non vedenti e sub vedenti o persone anziane accompagnate.

Criticità

Ostacolo costituito da **cestino getta rifiuti**

Foto del rilievo



Esempio



Riferimenti alla normativa nazionale

Legge 118/1971 art. 27
Legge 41/1986 art. 32
Legge 104/1992 art. 24
D.M. 236/89 art. 4.2.1 - 8.2
D.P.R. 503/96 art. 4 - 5

Note integrative:

Materiale suggerito:

DIMENSIONI DELL'INTERVENTO

- Oggetti - Metri lineari	1
- Intervento generico	
Totale mq. Passo Carraio	
Tot. superficie mq.	
Totale mq. Piazzola	
Totale superf. della rampa/e +p.c. o piazzola finale mq.	

Costo orientativo €. 160,00

Data del sopralluogo: 04/07/2019



N. Intervento

0838

SAVIANE, via

Descrizione prestazionale dell'intervento

Protezione di rastrelliera portabiciclette posta lungo il percorso pedonale, attraverso l'inserimento di un archetto metallico ortogonale al percorso.

Criticità

Portabiciclette in posizione pericolosa

Foto del rilievo



Esempio

Nessuna immagine di supporto

Riferimenti alla normativa nazionale

D.M. 236/89 art. 4.2.1 - 8.2
D.P.R. 503/96 art. 4 - 5

Note integrative:

In alcuni momenti le biciclette invadono completamente il passaggio.

DIMENSIONI DELL'INTERVENTO

- Oggetti - Metri lineari
- Intervento generico

2

Totale mq. Passo Carraio

Tot. superficie mq.

Totale mq. Piazzola

Totale superf. della rampa/e
+p.c. o piazzola finale mq.

Costo orientativo €. 240,00

Data del sopralluogo: 04/07/2019

Materiale suggerito:



SAVIANE, via

N. Intervento

0839

Descrizione prestazionale dell'intervento

Inserimento di paletto/archetto parapetonale in acciaio (o ferro zincato e tinteggiato) finalizzato ad aumentare il livello di sicurezza dei pedoni.

Criticità

Assenza di protezione del percorso pedonale

Foto del rilievo



Esempio

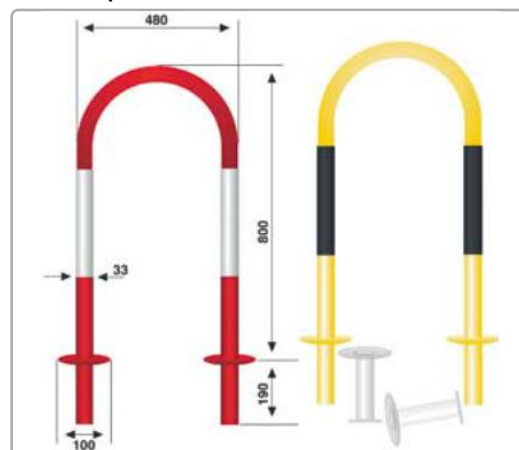

Riferimenti alla normativa nazionale

Legge 118/1971 art. 27
Legge 41/1986 art. 32
Legge 104/1992 art. 24
D.P.R. 380/2001 art. 82

Note integrative:

DIMENSIONI DELL'INTERVENTO

- Oggetti - Metri lineari
- Intervento generico

22

Totale mq. Passo Carraio

Tot. superficie mq.

Totale mq. Piazzola

Totale superf. della rampa/e
+p.c. o piazzola finale mq.

Costo orientativo € 2.200,00

Materiale suggerito:

Data del sopralluogo: 15/07/2019



SAVIANE, via

N. Intervento

0840

Descrizione prestazionale dell'intervento

Adeguamento di attraversamento pedonale tramite **nuova realizzazione di segnaletica tattile a pavimento** (segnale pericolo valicabile), **posta trasversalmente alla direzione** di marcia. La segnaletica tattile di profondità 40 cm e larghezza uguale alla zebra, serve ad evidenziare la delimitazione tra sede pedonale e carrabile. In caso di isola salvagente, la segnaletica sarà ripetuta all'inizio e alla fine dell'isola come preavviso di attenzione; ciascuna di queste bande avrà una profondità minima di 40 cm.

ATTENZIONE !

Il materiale da utilizzarsi deve essere consono al contesto in cui si trova. Sono da evitarsi materiali in gomma incollati ma bensì piastrelle di ceramica, pietra lavorata in superficie o materiale autobloccante. Prevedere sempre l'intercettazione sul marciapiede quando si è in presenza di un attraversamento.

Criticità

Assenza di **segnalazione tattile** per non vedenti in prossimità di **attraversamento pedonale** posto in **senso ortogonale al senso di marcia**.

Foto del rilievo



Esempio

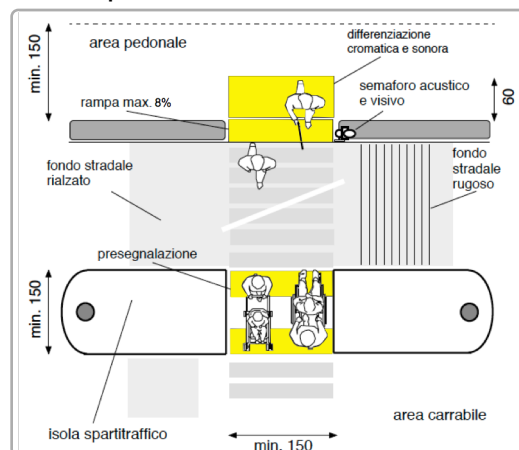

Riferimenti alla normativa nazionale

Legge 118/1971 art. 27
Legge 104/1992 art. 24
D.P.R. 503/96 art. 4 - 5
Legge 67/06 art. 1 comma 2
ISO/TC 59/SC 16 n° 140
ISO/FDIS 23599:2012 (E)
CEN/TS 15209

Legge 41/1986 art. 32
D.M. 236/89 art. 4.2.1 - 8.2
D.P.R. 380/01 art. 76 comma 8

Note integrative:

DIMENSIONI DELL'INTERVENTO

- Oggetti - Metri lineari
- Intervento generico

Totale mq. Passo Carraio

Tot. superficie mq.

Totale mq. Piazzola

Totale superf. della rampa/e
+p.c. o piazzola finale mq.

Costo orientativo € 0,00

Materiale suggerito: **Tipo LogesVetEvolution**

Data del sopralluogo: 15/07/2019



N. Intervento

0841

SAVIANE, via

Descrizione prestazionale dell'intervento

Nuova realizzazione di marciapiedi a raso con le seguenti caratteristiche:

- altezza massima 2,5 cm dal piano carrabile;
- larghezza minima 150 cm; in presenza di cospicuo flusso pedonale è consigliata larghezza 200 cm; è ammessa larghezza minima 100 cm solo in caso di restrizioni puntuali o di breve lunghezza (massimo 10 m);
- pendenza longitudinale 5% (massimo 8%);
- pendenza trasversale 1%;
- altezza minima libera da ostacoli 220 cm da piano di calpestio;
- finitura tale da rendere il piano di calpestio accessibile.

ATTENZIONE !

Occorre fare una buona rasatura della finitura superficiale per evitare di creare altre criticità sulla pavimentazione per le persone con difficoltà motorie.

Criticità

Assenza di percorso a raso

Foto del rilievo



Esempio

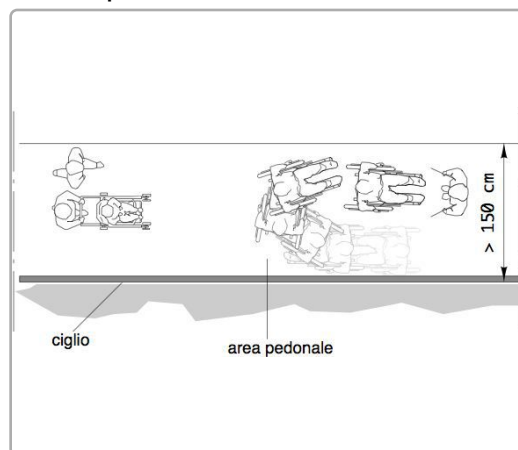

Riferimenti alla normativa nazionale

Legge 118/1971 art. 27
Legge 41/1986 art. 32
Legge 104/1992 art. 24
D.P.R. 380/2001 art. 82
D.M. 236/89 art. 4.2.1 - 8.2.1
D.P.R. 503/96 art. 4 - 5

Note integrative:

Park Esperia

DIMENSIONI DELL'INTERVENTO

- Oggetti - Metri lineari
- Intervento generico

Totale mq. Passo Carraio

Tot. superficie mq. **9,00**

Totale mq. Piazzola

Totale superf. della rampa/e
+p.c. o piazzola finale mq.

Costo orientativo €. 1.611,00

Materiale suggerito: **Porfido cubetto 8x8**

Data del sopralluogo: 04/07/2019



GIORGIONE, piazza

Descrizione prestazionale dell'intervento

Adeguamento di attraversamento pedonale tramite **nuova realizzazione di segnaletica tattile a pavimento** (segnale pericolo valicabile), **posta trasversalmente alla direzione** di marcia. La segnaletica tattile di profondità 40 cm e larghezza uguale alla zebra, serve ad evidenziare la delimitazione tra sede pedonale e carrabile. In caso di isola salvagente, la segnaletica sarà ripetuta all'inizio e alla fine dell'isola come preavviso di attenzione; ciascuna di queste bande avrà una profondità minima di 40 cm.

ATTENZIONE !

Il materiale da utilizzarsi deve essere consono al contesto in cui si trova. Sono da evitarsi materiali in gomma incollati ma bensì piastrelle di ceramica, pietra lavorata in superficie o materiale autobloccante. Prevedere sempre l'intercettazione sul marciapiede quando si è in presenza di un attraversamento.

Criticità

Assenza di **segnalazione tattile** per non vedenti in prossimità di **attraversamento pedonale** posto in **senso ortogonale al senso di marcia**.

Foto del rilievo



Esempio

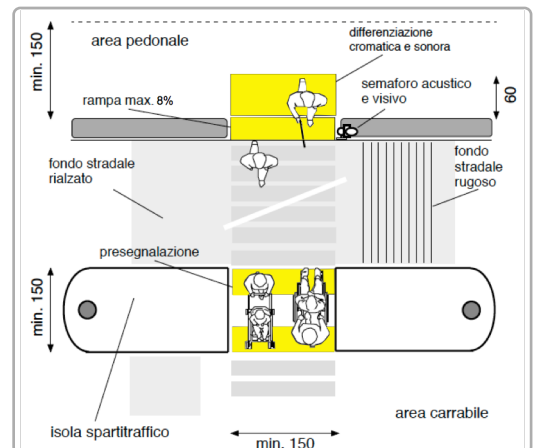

Riferimenti alla normativa nazionale

Legge 118/1971 art. 27
Legge 104/1992 art. 24
D.P.R. 503/96 art. 4 - 5
Legge 67/06 art. 1 comma 2
ISO/TC 59/SC 16 n° 140
ISO/FDIS 23599:2012 (E)
CEN/TS 15209

Legge 41/1986 art. 32
D.M. 236/89 art. 4.2.1 - 8.2
D.P.R. 380/01 art. 76 comma 8

Note integrative:

DIMENSIONI DELL'INTERVENTO

- Oggetti - Metri lineari
- Intervento generico

Totale mq. Passo Carraio

Tot. superficie mq.

Totale mq. Piazzola

Totale superf. della rampa/e
+p.c. o piazzola finale mq.

Costo orientativo € 325,00

Materiale suggerito: **Tipo LogesVetEvolution**

Data del sopralluogo: 15/07/2019



N. Intervento

0843

GIORGIONE, piazza

Descrizione prestazionale dell'intervento

Rifacimento della fugatura tramite asportazione materiale eventualmente sporgente e ripristino materiale dove mancante, con stilatura adeguata al fine di ottenere perfetta complanarietà tra gli elementi costituenti la pavimentazione.

ATTENZIONE !

Occorre fare una buona rasatura della finitura superficiale (attraverso la compattazione e la rullatura del materiale) per evitare di creare altre criticità sulla pavimentazione per le persone con difficoltà motorie. Ovvero non creare spessori e fonti di inciampo.

Riferimenti alla normativa nazionale

Legge 118/1971 art. 27
Legge 41/1986 art. 32
Legge 104/1992 art. 24
D.M. 236/89 art. 4.2.1 - 4.2.2 - 8.2.1 - 8.2.2
D.P.R. 503/96 art. 4 - 5 - 23

Note integrative:

Rendere sicuro un passaggio pari ad almeno ml 2. In alternativa sostituire la pavimentazione usurata.

Materiale suggerito: **Furgatura in sabbia e cemento**

Criticità

Pavimentazione con **sconnessioni dovute alle fugature**

Foto del rilievo



Esempio

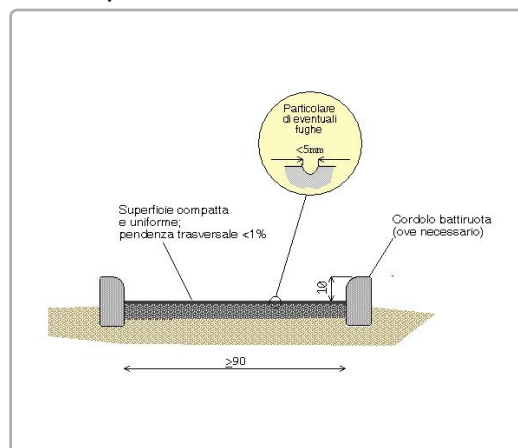

DIMENSIONI DELL'INTERVENTO

- Oggetti - Metri lineari
- Intervento generico

Totale mq. Passo Carraio

Tot. superficie mq. **140,00**

Totale mq. Piazzola

Totale superf. della rampa/e
+p.c. o piazzola finale mq.

Costo orientativo € 28.980,00

Data del sopralluogo: 04/07/2019



N. Intervento

0844

GIORGIONE, piazza

Descrizione prestazionale dell'intervento

Rifacimento della fugatura tramite asportazione materiale eventualmente sporgente e ripristino materiale dove mancante, con stilatura adeguata al fine di ottenere perfetta complanarietà tra gli elementi costituenti la pavimentazione.

ATTENZIONE !

Occorre fare una buona rasatura della finitura superficiale (attraverso la compattazione e la rullatura del materiale) per evitare di creare altre criticità sulla pavimentazione per le persone con difficoltà motorie. Ovvero non creare spessori e fonti di inciampo.

Criticità

Pavimentazione con **sconnessioni dovute alle fugature**

Foto del rilievo



Esempio

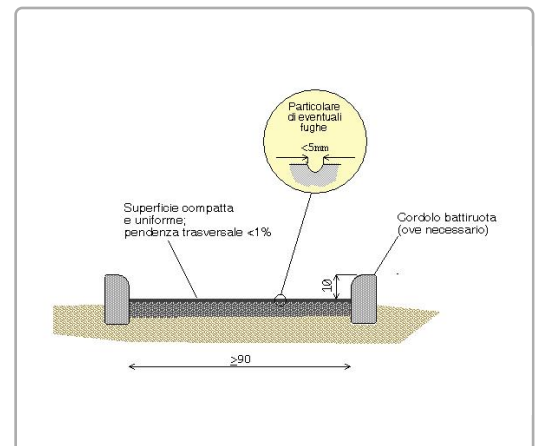

Riferimenti alla normativa nazionale

Legge 118/1971 art. 27
Legge 41/1986 art. 32
Legge 104/1992 art. 24
D.M. 236/89 art. 4.2.1 - 4.2.2 - 8.2.1 - 8.2.2
D.P.R. 503/96 art. 4 - 5 - 23

Note integrative:

Rendere sicuro un passaggio pari ad almeno ml 2. In alternativa sostituire la pavimentazione usurata.

DIMENSIONI DELL'INTERVENTO

- Oggetti - Metri lineari
- Intervento generico

Totale mq. Passo Carraio

Tot. superficie mq. **9,00**

Totale mq. Piazzola

Totale superf. della rampa/e
+p.c. o piazzola finale mq.

Costo orientativo € 1.863,00

Materiale suggerito: **Furgatura in sabbia e cemento**

Data del sopralluogo: 04/07/2019



GIORGIONE, piazza

Descrizione prestazionale dell'intervento

Adeguamento di attraversamento pedonale tramite **nuova realizzazione di segnaletica tattile a pavimento** (segnale pericolo valicabile), **posta trasversalmente alla direzione** di marcia. La segnaletica tattile di profondità 40 cm e larghezza uguale alla zebra, serve ad evidenziare la delimitazione tra sede pedonale e carrabile. In caso di isola salvagente, la segnaletica sarà ripetuta all'inizio e alla fine dell'isola come preavviso di attenzione; ciascuna di queste bande avrà una profondità minima di 40 cm.

ATTENZIONE !

Il materiale da utilizzarsi deve essere consono al contesto in cui si trova. Sono da evitarsi materiali in gomma incollati ma bensì piastrelle di ceramica, pietra lavorata in superficie o materiale autobloccante.

Prevedere sempre l'intercettazione sul marciapiede quando si è in presenza di un attraversamento.

Criticità

Assenza di **segnalazione tattile** per non vedenti in prossimità di **attraversamento pedonale** posto in **senso ortogonale al senso di marcia**.

Foto del rilievo



Esempio

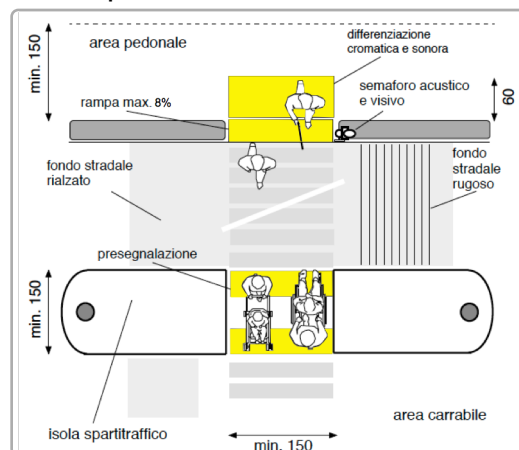

Riferimenti alla normativa nazionale

Legge 118/1971 art. 27

Legge 104/1992 art. 24

D.P.R. 503/96 art. 4 - 5

Legge 67/06 art. 1 comma 2

ISO/TC 59/SC 16 n° 140

ISO/FDIS 23599:2012 (E)

CEN/TS 15209

Legge 41/1986 art. 32

D.M. 236/89 art. 4.2.1 - 8.2

D.P.R. 380/01 art. 76 comma 8

Note integrative:

DIMENSIONI DELL'INTERVENTO

- Oggetti - Metri lineari
- Intervento generico

Totale mq. Passo Carraio

Tot. superficie mq.

Totale mq. Piazzola

Totale superf. della rampa/e
+p.c. o piazzola finale mq.

Costo orientativo € 390,00

Materiale suggerito: **Tipo LogesVetEvolution**

Data del sopralluogo: 15/07/2019



N. Intervento

0846

GIORGIONE, piazza

Descrizione prestazionale dell'intervento

Rifacimento della fugatura tramite asportazione materiale eventualmente sporgente e ripristino materiale dove mancante, con stilatura adeguata al fine di ottenere perfetta complanarietà tra gli elementi costituenti la pavimentazione.

ATTENZIONE !

Occorre fare una buona rasatura della finitura superficiale (attraverso la compattazione e la rullatura del materiale) per evitare di creare altre criticità sulla pavimentazione per le persone con difficoltà motorie. Ovvero non creare spessori e fonti di inciampo.

Riferimenti alla normativa nazionale

Legge 118/1971 art. 27
Legge 41/1986 art. 32
Legge 104/1992 art. 24
D.M. 236/89 art. 4.2.1 - 4.2.2 - 8.2.1 - 8.2.2
D.P.R. 503/96 art. 4 - 5 - 23

Note integrative:

Rendere sicuro un passaggio pari ad almeno ml 2, fare trattamento antisdrucchiolo. In alternativa sostituire la pavimentazione usurata.

Materiale suggerito: **Furgatura in sabbia e cemento**

Criticità

Pavimentazione con **sconnessioni dovute alle fugature**

Foto del rilievo



Esempio

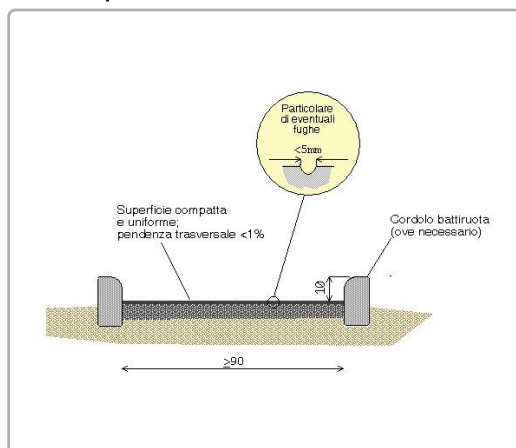

DIMENSIONI DELL'INTERVENTO

- Oggetti - Metri lineari
- Intervento generico

Totale mq. Passo Carraio

Tot. superficie mq. **32,00**

Totale mq. Piazzola

Totale superf. della rampa/e
+p.c. o piazzola finale mq.

Costo orientativo € 6.624,00

Data del sopralluogo: 04/07/2019



GIORGIONE, piazza

Descrizione prestazionale dell'intervento

Adeguamento di attraversamento pedonale tramite **nuova realizzazione di segnaletica tattile a pavimento** (segnale pericolo valicabile), **posta trasversalmente alla direzione** di marcia. La segnaletica tattile di profondità 40 cm e larghezza uguale alla zebra, serve ad evidenziare la delimitazione tra sede pedonale e carrabile. In caso di isola salvagente, la segnaletica sarà ripetuta all'inizio e alla fine dell'isola come preavviso di attenzione; ciascuna di queste bande avrà una profondità minima di 40 cm.

ATTENZIONE !

Il materiale da utilizzarsi deve essere consono al contesto in cui si trova. Sono da evitarsi materiali in gomma incollati ma bensì piastrelle di ceramica, pietra lavorata in superficie o materiale autobloccante. Prevedere sempre l'intercettazione sul marciapiede quando si è in presenza di un attraversamento.

Criticità

Assenza di **segnalazione tattile** per non vedenti in prossimità di **attraversamento pedonale** posto in **senso ortogonale al senso di marcia**.

Foto del rilievo



Esempio

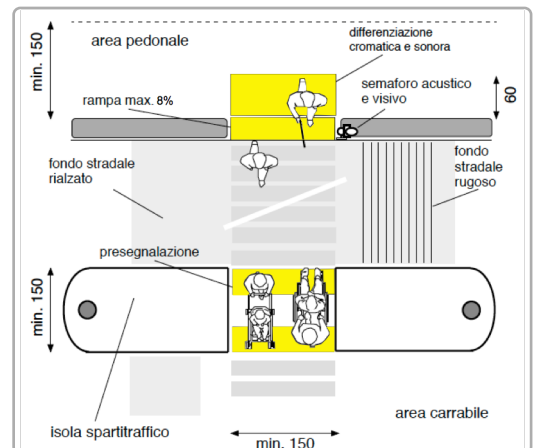

Riferimenti alla normativa nazionale

Legge 118/1971 art. 27
Legge 104/1992 art. 24
D.P.R. 503/96 art. 4 - 5
Legge 67/06 art. 1 comma 2
ISO/TC 59/SC 16 n° 140
ISO/FDIS 23599:2012 (E)
CEN/TS 15209

Legge 41/1986 art. 32
D.M. 236/89 art. 4.2.1 - 8.2
D.P.R. 380/01 art. 76 comma 8

Note integrative:

DIMENSIONI DELL'INTERVENTO

- Oggetti - Metri lineari
- Intervento generico

Totale mq. Passo Carraio

Tot. superficie mq.

Totale mq. Piazzola

Totale superf. della rampa/e
+p.c. o piazzola finale mq.

Costo orientativo € 390,00

Materiale suggerito: **Tipo LogesVetEvolution**

Data del sopralluogo: 15/07/2019



GIORGIONE, piazza

Descrizione prestazionale dell'intervento

Adeguamento di attraversamento pedonale tramite inserimento di **una coppia** di impianto semaforico, dotato di **pulsante di chiamata** a 80/100 cm da terra e di dispositivo di segnalazione sonora per non vedenti, regolato secondo un tempo di attraversamento minimo di 3 secondi/metro di percorso.

Si ricorda che il Comitato Elettrotecnico Italiano ha emanato la norma 214-7 per uniformare le caratteristiche tecniche e funzionali dei semafori acustici, stabilendo, fra l'altro, le seguenti regole:

- 1) Sono da preferire sistemi che non emettono segnali sonori in continuazione, ma solo su richiesta;
- 2) Il palo semaforico deve essere dotato di un pulsante di richiesta della segnalazione acustica;
- 3) Il pulsante deve essere posto nella faccia inferiore della scatola;
- 4) Il segnalatore acustico e la scatola di comando devono essere posti nell'immediata vicinanza dell'attraversamento pedonale;
- 5) Nella zona del pulsante va riprodotta in rilievo una freccia a forma di cuneo indicante la direzione dell'attraversamento;
- 6) Se per la situazione dei luoghi l'attraversamento può risultare pericoloso per la persona disabile, si deve prevedere che alla pressione del pulsante di richiesta del segnale acustico corrisponda una fase di "tutto rosso" che impedisca ai veicoli di interferire con l'attraversamento del disabile.

ATTENZIONE !

Il livello del segnale sonoro emesso dai dispositivi acustici dovrà essere adeguato automaticamente rispetto al rumore di fondo dell'ambiente, superandolo di 5-10 dB, affinché sia garantita la percepibilità del segnale da parte dei disabili visivi. Non deve essere ammessa l'attivazione del sistema in via esclusiva mediante telecomando o altro sistema che limiti l'accesso ai soli possessori di un qualunque strumento esterno.

Riferimenti alla normativa nazionale

Legge 118/1971 art. 27
Legge 41/1986 art. 32
Legge 104/1992 art. 24
D.P.R. 503/96 art. 6

Note integrative:

Materiale suggerito:

Criticità

Attraversamento pedonale pericoloso su strada ad alta intensità di traffico

Foto del rilievo



Esempio



DIMENSIONI DELL'INTERVENTO

- Oggetti - Metri lineari
- Intervento generico

1

Totale mq. Passo Carraio

Tot. superficie mq.

Totale mq. Piazzola

Totale superf. della rampa/e
+p.c. o piazzola finale mq.

Costo orientativo € 25.000,00

Data del sopralluogo: 04/07/2019



GIORGIONE, piazza

N. Intervento

0849

Descrizione prestazionale dell'intervento

Adeguamento della pavimentazione dissestata tramite **demolizione e rifacimento del tappetino d'usura o sostituzione di parte di essa**, con finitura tale da rendere il piano di calpestio perfettamente complanare e raccordato adeguatamente alla pavimentazione esistente.

-

ATTENZIONE !

Occorre fare una buona rasatura della finitura superficiale per evitare di creare altre criticità sulla pavimentazione per le persone con difficoltà motorie.

Criticità

Presenza di sconnessioni, buche isolate, deformazioni della pavimentazione esistente, assenza di porzioni di essa.

Foto del rilievo



Esempio

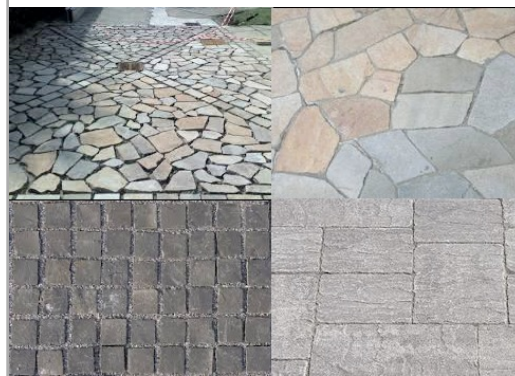

Riferimenti alla normativa nazionale

Legge 118/1971 art. 27
Legge 41/1986 art. 32
Legge 104/1992 art. 24
D.P.R. 380/2001 art. 82
D.M. 236/89 art. 4.2.1 - 8.2.1
D.P.R. 503/96 art. 4 - 5

Note integrative:

DIMENSIONI DELL'INTERVENTO

- Oggetti - Metri lineari
- Intervento generico

Totale mq. Passo Carraio

Tot. superficie mq. **5,70**

Totale mq. Piazzola

Totale superf. della rampa/e
+p.c. o piazzola finale mq.

Costo orientativo € 1.105,80

Materiale suggerito: **Porfido cubetto 8x8**

Data del sopralluogo: 04/07/2019



GIORGIONE, piazza

Descrizione prestazionale dell'intervento

Adeguamento di attraversamento pedonale tramite **nuova realizzazione di segnaletica tattile a pavimento** (segnale pericolo valicabile), **posta trasversalmente alla direzione** di marcia. La segnaletica tattile di profondità 40 cm e larghezza uguale alla zebra, serve ad evidenziare la delimitazione tra sede pedonale e carrabile. In caso di isola salvagente, la segnaletica sarà ripetuta all'inizio e alla fine dell'isola come preavviso di attenzione; ciascuna di queste bande avrà una profondità minima di 40 cm.

ATTENZIONE !

Il materiale da utilizzarsi deve essere consono al contesto in cui si trova. Sono da evitarsi materiali in gomma incollati ma bensì piastrelle di ceramica, pietra lavorata in superficie o materiale autobloccante. Prevedere sempre l'intercettazione sul marciapiede quando si è in presenza di un attraversamento.

Criticità

Assenza di **segnalazione tattile** per non vedenti in prossimità di **attraversamento pedonale** posto in **senso ortogonale al senso di marcia**.

Foto del rilievo



Esempio

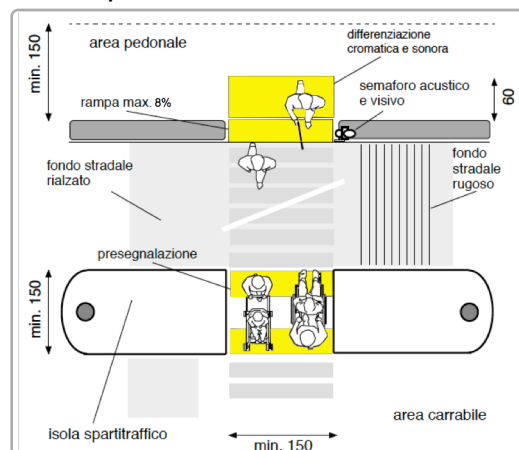

Riferimenti alla normativa nazionale

Legge 118/1971 art. 27
Legge 104/1992 art. 24
D.P.R. 503/96 art. 4 - 5
Legge 67/06 art. 1 comma 2
ISO/TC 59/SC 16 n° 140
ISO/FDIS 23599:2012 (E)
CEN/TS 15209

Legge 41/1986 art. 32
D.M. 236/89 art. 4.2.1 - 8.2
D.P.R. 380/01 art. 76 comma 8

Note integrative:

DIMENSIONI DELL'INTERVENTO

- Oggetti - Metri lineari
- Intervento generico

Totale mq. Passo Carraio

Tot. superficie mq.

Totale mq. Piazzola

Totale superf. della rampa/e
+p.c. o piazzola finale mq.

Costo orientativo € 390,00

Materiale suggerito: **Tipo LogesVetEvolution**

Data del sopralluogo: 15/07/2019



GIORGIONE, piazza

N. Intervento

0851

Descrizione prestazionale dell'intervento

Adeguamento della pavimentazione dissestata tramite **demolizione e rifacimento del tappetino d'usura o sostituzione di parte di essa**, con finitura tale da rendere il piano di calpestio perfettamente complanare e raccordato adeguatamente alla pavimentazione esistente.

-

ATTENZIONE !

Occorre fare una buona rasatura della finitura superficiale per evitare di creare altre criticità sulla pavimentazione per le persone con difficoltà motorie.

Criticità

Presenza di sconnessioni, buche isolate, deformazioni della pavimentazione esistente, assenza di porzioni di essa.

Foto del rilievo



Esempio

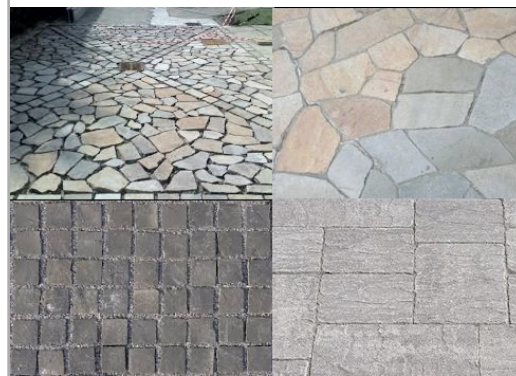

Riferimenti alla normativa nazionale

Legge 118/1971 art. 27
Legge 41/1986 art. 32
Legge 104/1992 art. 24
D.P.R. 380/2001 art. 82
D.M. 236/89 art. 4.2.1 - 8.2.1
D.P.R. 503/96 art. 4 - 5

Note integrative:

DIMENSIONI DELL'INTERVENTO

- Oggetti - Metri lineari
- Intervento generico

Totale mq. Passo Carraio

Tot. superficie mq. **1,00**

Totale mq. Piazzola

Totale superf. della rampa/e
+p.c. o piazzola finale mq.

Costo orientativo €. 194,00

Materiale suggerito: **Porfido cubetto 8x8**

Data del sopralluogo: 15/07/2019



GIORGIONE, piazza

N. Intervento

0852

Descrizione prestazionale dell'intervento

Adeguamento della pavimentazione dissestata tramite **demolizione e rifacimento del tappetino d'usura o sostituzione di parte di essa**, con finitura tale da rendere il piano di calpestio perfettamente complanare e raccordato adeguatamente alla pavimentazione esistente.

-

ATTENZIONE !

Occorre fare una buona rasatura della finitura superficiale per evitare di creare altre criticità sulla pavimentazione per le persone con difficoltà motorie.

Criticità

Presenza di sconnessioni, buche isolate, deformazioni della pavimentazione esistente, assenza di porzioni di essa.

Foto del rilievo



Esempio

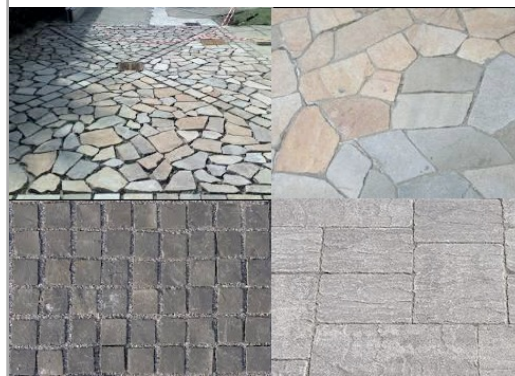

Riferimenti alla normativa nazionale

Legge 118/1971 art. 27
Legge 41/1986 art. 32
Legge 104/1992 art. 24
D.P.R. 380/2001 art. 82
D.M. 236/89 art. 4.2.1 - 8.2.1
D.P.R. 503/96 art. 4 - 5

Note integrative:

DIMENSIONI DELL'INTERVENTO

- Oggetti - Metri lineari
- Intervento generico

Totale mq. Passo Carraio

Tot. superficie mq. **20,00**

Totale mq. Piazzola

Totale superf. della rampa/e
+p.c. o piazzola finale mq.

Costo orientativo €. 3.880,00

Materiale suggerito: **Porfido cubetto 8x8**

Data del sopralluogo: 04/07/2019



VITTORIO VENETO, via

Descrizione prestazionale dell'intervento

Adeguamento di attraversamento pedonale tramite **nuova realizzazione di segnaletica tattile** a pavimento (segnale pericolo valicabile), **posta trasversalmente alla direzione** di marcia. La segnaletica tattile di profondità 40 cm e larghezza uguale alla zebra, serve ad evidenziare la delimitazione tra sede pedonale e carrabile. In caso di isola salvagente, la segnaletica sarà ripetuta all'inizio e alla fine dell'isola come preavviso di attenzione; ciascuna di queste bande avrà una profondità minima di 40 cm.

ATTENZIONE !

Il materiale da utilizzarsi deve essere consono al contesto in cui si trova. Sono da evitarsi materiali in gomma incollati ma bensì piastrelle di ceramica, pietra lavorata in superficie o materiale autobloccante.

Prevedere sempre l'intercettazione sul marciapiede quando si è in presenza di un attraversamento.

Criticità

Assenza di **segnalazione tattile** per non vedenti in prossimità di **attraversamento pedonale** posto in **senso ortogonale al senso di marcia**.

Foto del rilievo



Esempio

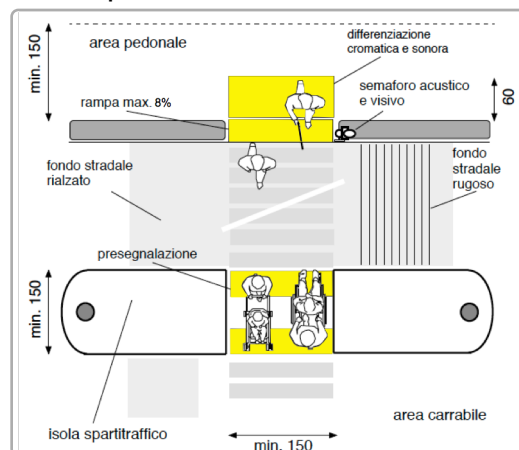

Riferimenti alla normativa nazionale

Legge 118/1971 art. 27
Legge 104/1992 art. 24
D.P.R. 503/96 art. 4 - 5
Legge 67/06 art. 1 comma 2
ISO/TC 59/SC 16 n° 140
ISO/FDIS 23599:2012 (E)
CEN/TS 15209

Legge 41/1986 art. 32
D.M. 236/89 art. 4.2.1 - 8.2
D.P.R. 380/01 art. 76 comma 8

Note integrative:

DIMENSIONI DELL'INTERVENTO

- Oggetti - Metri lineari
- Intervento generico

Totale mq. Passo Carraio

Tot. superficie mq.

Totale mq. Piazzola

Totale superf. della rampa/e
+p.c. o piazzola finale mq.

Costo orientativo € 390,00

Materiale suggerito: **Tipo LogesVetEvolution**

Data del sopralluogo: 15/07/2019



VITTORIO VENETO, via

Descrizione prestazionale dell'intervento

Adeguamento di attraversamento pedonale tramite **nuova realizzazione di segnaletica tattile a pavimento** (segnale pericolo valicabile), **posta trasversalmente alla direzione** di marcia. La segnaletica tattile di profondità 40 cm e larghezza uguale alla zebra, serve ad evidenziare la delimitazione tra sede pedonale e carrabile. In caso di isola salvagente, la segnaletica sarà ripetuta all'inizio e alla fine dell'isola come preavviso di attenzione; ciascuna di queste bande avrà una profondità minima di 40 cm.

ATTENZIONE !

Il materiale da utilizzarsi deve essere consono al contesto in cui si trova. Sono da evitarsi materiali in gomma incollati ma bensì piastrelle di ceramica, pietra lavorata in superficie o materiale autobloccante.

Prevedere sempre l'intercettazione sul marciapiede quando si è in presenza di un attraversamento.

Criticità

Assenza di **segnalazione tattile** per non vedenti in prossimità di **attraversamento pedonale** posto in **senso ortogonale al senso di marcia**.

Foto del rilievo



Esempio

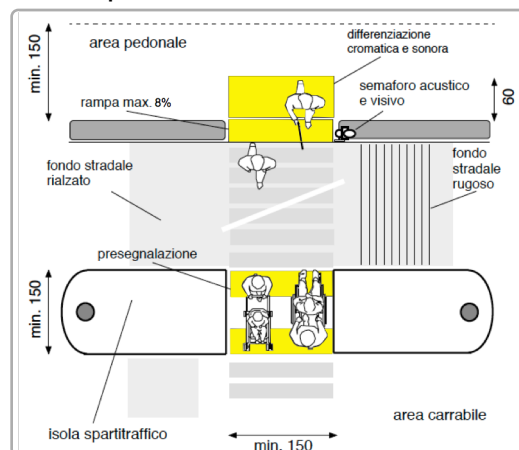

Riferimenti alla normativa nazionale

Legge 118/1971 art. 27

Legge 104/1992 art. 24

D.P.R. 503/96 art. 4 - 5

Legge 67/06 art. 1 comma 2

ISO/TC 59/SC 16 n° 140

ISO/FDIS 23599:2012 (E)

CEN/TS 15209

Legge 41/1986 art. 32

D.M. 236/89 art. 4.2.1 - 8.2

D.P.R. 380/01 art. 76 comma 8

Note integrative:

DIMENSIONI DELL'INTERVENTO

- Oggetti - Metri lineari
- Intervento generico

Totale mq. Passo Carraio

Tot. superficie mq.

Totale mq. Piazzola

Totale superf. della rampa/e
+p.c. o piazzola finale mq.

Costo orientativo € 325,00

Materiale suggerito: **Tipo LogesVetEvolution**

Data del sopralluogo: 15/07/2019



N. Intervento

0856

VITTORIO VENETO, via

Descrizione prestazionale dell'intervento

Eliminazione del dislivello attraverso la realizzazione di un raccordo della pavimentazione con l'area carrabile mediante la **sovrapposizione di uno strato bituminoso** su tutta la larghezza del marciapiede.

ATTENZIONE !

Occorre fare una buona rasatura della finitura superficiale (attraverso la compattazione e la rullatura del materiale) per evitare di creare altre criticità sulla pavimentazione per le persone con difficoltà motorie. Ovvero non creare spessori e fonti di inciampo.

Criticità

Dislivello causato da **gradino max 2,5 cm**

Foto del rilievo



Esempio

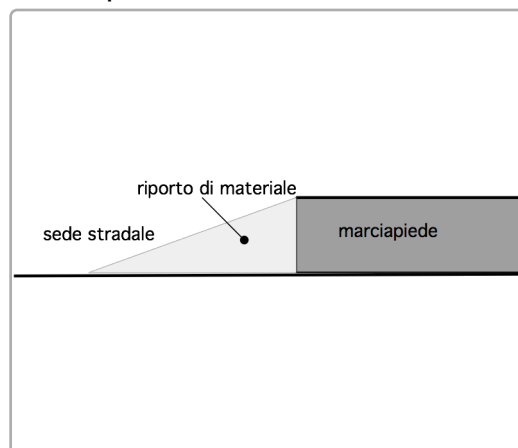

Riferimenti alla normativa nazionale

Legge 118/1971 art. 27
Legge 41/1986 art. 32
Legge 104/1992 art. 24
D.M. 236/89 art. 4.1.11 - 8.1.11
D.P.R. 503/96 art. 7

Note integrative:

DIMENSIONI DELL'INTERVENTO

- Oggetti - Metri lineari
- Intervento generico
Totale mq. Passo Carraio
Tot. superficie mq. **0,15**
Totale mq. Piazzola
Totale superf. della rampa/e
+p.c. o piazzola finale mq.

Costo orientativo €. 10,50

Materiale suggerito: **Asfalto**

Data del sopralluogo: 15/07/2019



FILZI FABIO, via

Descrizione prestazionale dell'intervento

Adeguamento di attraversamento pedonale tramite **nuova realizzazione di segnaletica tattile** a pavimento (segnale pericolo valicabile), **posta trasversalmente alla direzione** di marcia. La segnaletica tattile di profondità 40 cm e larghezza uguale alla zebra, serve ad evidenziare la delimitazione tra sede pedonale e carrabile. In caso di isola salvagente, la segnaletica sarà ripetuta all'inizio e alla fine dell'isola come preavviso di attenzione; ciascuna di queste bande avrà una profondità minima di 40 cm.

ATTENZIONE !

Il materiale da utilizzarsi deve essere consono al contesto in cui si trova. Sono da evitarsi materiali in gomma incollati ma bensì piastrelle di ceramica, pietra lavorata in superficie o materiale autobloccante. Prevedere sempre l'intercettazione sul marciapiede quando si è in presenza di un attraversamento.

Criticità

Assenza di **segnalazione tattile** per non vedenti in prossimità di **attraversamento pedonale** posto in **senso ortogonale al senso di marcia**.

Foto del rilievo



Esempio

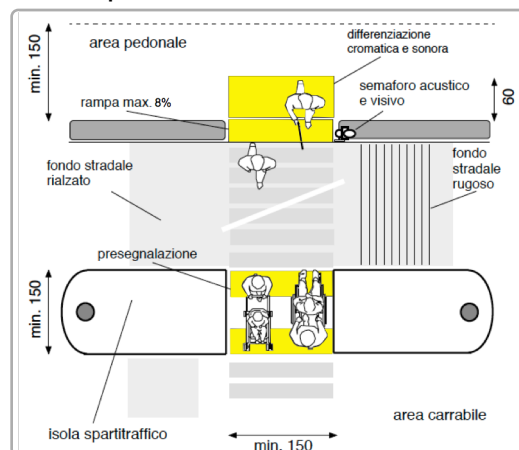

Riferimenti alla normativa nazionale

Legge 118/1971 art. 27
Legge 104/1992 art. 24
D.P.R. 503/96 art. 4 - 5
Legge 67/06 art. 1 comma 2
ISO/TC 59/SC 16 n° 140
ISO/FDIS 23599:2012 (E)
CEN/TS 15209

Legge 41/1986 art. 32
D.M. 236/89 art. 4.2.1 - 8.2
D.P.R. 380/01 art. 76 comma 8

Note integrative:

DIMENSIONI DELL'INTERVENTO

- Oggetti - Metri lineari
- Intervento generico

Totale mq. Passo Carraio

Tot. superficie mq.

Totale mq. Piazzola

Totale superf. della rampa/e
+p.c. o piazzola finale mq.

Costo orientativo €. 390,00

Materiale suggerito: **Tipo LogesVetEvolution**

Data del sopralluogo: 15/07/2019



FILZI FABIO, via

N. Intervento

0858

Descrizione prestazionale dell'intervento

Eliminazione della pendenza trasversale su tutta l'area interessata attraverso la creazione di eventuali gradini sui percorsi meccanizzati di accesso. Il pedonale può eventualmente essere raccordato con scivolo di pendenza uguale o inferiore all'5%.

Criticità

Parcheggio riservato con area di manovra per la carrozzina in pendenza trasversale (Pendenza superiore al 2%).

Foto del rilievo



Esempio

Nessuna immagine di supporto

Riferimenti alla normativa nazionale

D.P.R. 151/2012

DIMENSIONI DELL'INTERVENTO

- Oggetti - Metri lineari
- Intervento generico

Totale mq. Passo Carraio

Tot. superficie mq. **20,80**

Totale mq. Piazzola

Totale superf. della rampa/e
+p.c. o piazzola finale mq.

Note integrative:

Costo orientativo €. 2.475,20

Materiale suggerito: **Asfalto**

Data del sopralluogo: 15/07/2019



N. Intervento

0859

FILZI FABIO, via

Descrizione prestazionale dell'intervento

Raccordo del percorso attraverso la creazione, con **asporto** di materiale, di una rampa di lunghezza sufficiente ad ottenere una pendenza non superiore al 5% e di larghezza pari alla larghezza del marciapiede. Qualora la rampa sia proposta sulla direttrice del marciapiede la cui larghezza dello stesso risulti superiore a cm.200, questa sarà comunque di larghezza non inferiore a cm.120. Ogni rampa di nuova realizzazione dovrà sempre avere una superficie trattata, in modo tale da rendere percepibile il manufatto da parte delle persone non vedenti attraverso un segnale tattilo plantare ottenibile mediante incisione del materiale secondo la codificazione determinata dalle associazioni locali delle persone non vedenti. Il medesimo materiale costituente la rampa dovrà essere cromaticamente percepibile dalle persone ipovedenti attraverso idoneo contrasto dei materiali. Quando la differenza di quota fra i due piani (pedonale e carrabile) è maggiore di cm 20, si suggerisce di corredarla con cordolo battiruota o elemento di medesima risposta funzionale, nonché di corrimano, su almeno uno dei lati, visivamente percepibile alle persone ipovedenti.

ATTENZIONE !

Occorre fare una buona rasatura della finitura superficiale (attraverso la compattazione e la rullatura del materiale) per evitare di creare altre criticità sulla pavimentazione per le persone con difficoltà motorie. Ovvero non creare spessori e fonti di inciampo.

Riferimenti alla normativa nazionale

Legge 118/1971 art. 27
Legge 41/1986 art. 32
Legge 104/1992 art. 24
D.M. 236/89 art. 4.1.11 - 4.2.1 - 8.2.1
D.P.R. 503/96 art. 4 - 5
Legge 104/92 art. 24
D.P.R. 380/01 art.76 com.7

Note integrative:

Materiale suggerito: **Pietra di Prun**

Criticità

Dislivello causato da gradino di **2/30 cm**

Foto del rilievo



Esempio

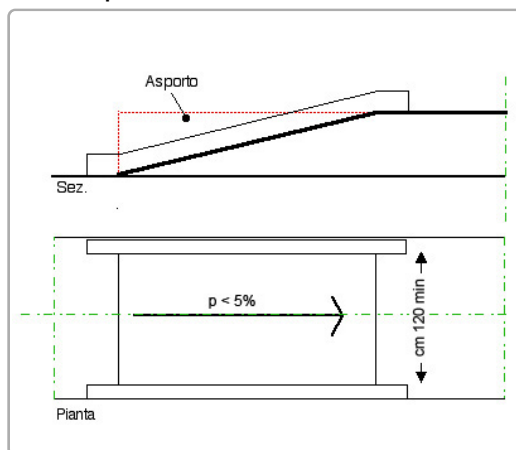

DIMENSIONI DELL'INTERVENTO

- Oggetti - Metri lineari
- Intervento generico
Totale mq. Passo Carraio
Tot. superficie mq.
Totale mq. Piazzola
Totale superf. della rampa/e
+p.c. o piazzola finale mq. **4,08**

Costo orientativo €. 816,00

Data del sopralluogo: 15/07/2019



N. Intervento

0860

FILZI FABIO, via

Descrizione prestazionale dell'intervento

Raccordo del percorso attraverso la creazione, con **asporto** di materiale, di una rampa di lunghezza sufficiente ad ottenere una pendenza non superiore al 5% e di larghezza pari alla larghezza del marciapiede. Qualora la rampa sia proposta sulla direttrice del marciapiede la cui larghezza dello stesso risulti superiore a cm.200, questa sarà comunque di larghezza non inferiore a cm.120.

Ogni rampa di nuova realizzazione dovrà sempre avere una superficie trattata, in modo tale da rendere percepibile il manufatto da parte delle persone non vedenti attraverso un segnale tattilo plantare ottenibile mediante incisione del materiale secondo la codificazione determinata dalle associazioni locali delle persone non vedenti. Il medesimo materiale costituente la rampa dovrà essere cromaticamente percepibile dalle persone ipovedenti attraverso idoneo contrasto dei materiali.

Quando la differenza di quota fra i due piani (pedonale e carrabile) è maggiore di cm 20, si suggerisce di corredarla con cordolo battiruota o elemento di medesima risposta funzionale, nonché di corrimano, su almeno uno dei lati, visivamente percepibile alle persone ipovedenti.

ATTENZIONE !

Occorre fare una buona rasatura della finitura superficiale (attraverso la compattazione e la rullatura del materiale) per evitare di creare altre criticità sulla pavimentazione per le persone con difficoltà motorie. Ovvero non creare spessori e fonti di inciampo.

Riferimenti alla normativa nazionale

Legge 118/1971 art. 27
Legge 41/1986 art. 32
Legge 104/1992 art. 24
D.M. 236/89 art. 4.1.11 - 4.2.1 - 8.2.1
D.P.R. 503/96 art. 4 - 5
Legge 104/92 art. 24
D.P.R. 380/01 art.76 com.7

Note integrative:

Materiale suggerito: **Pietra di Prun**

Criticità

Dislivello causato da gradino di **2/30 cm**

Foto del rilievo



Esempio

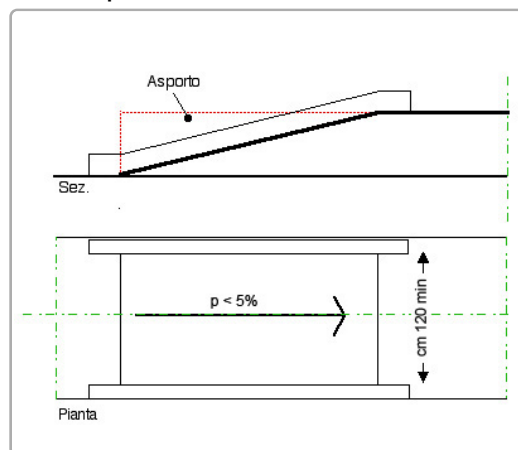

DIMENSIONI DELL'INTERVENTO

- Oggetti - Metri lineari
- Intervento generico

Totale mq. Passo Carraio

Tot. superficie mq.

Totale mq. Piazzola

Totale superf. della rampa/e
+p.c. o piazzola finale mq.

5,76

Costo orientativo €. 1.152,00

Data del sopralluogo: 04/07/2019



FILZI FABIO, via

Descrizione prestazionale dell'intervento

Demolizione della rampa esistente e **ricostruzione** della stessa con pendenza longitudinale tale da consentirne l'agevole superamento da parte di tutti (preferibilmente inferiore/uguale al 5%), e pendenza trasversale non superiore all'1%.

La pavimentazione dovrà essere antisdrucchiolevole, uniforme e compatta.

La rampa dovrà avere larghezza non inferiore a cm 120 (se possibile larghezza 150 cm). Per lunghezze superiori a 10 m è necessario interrompere la rampa con un piano orizzontale intermedio di dimensioni non inferiori a cm 150x150.

Quando la differenza di quota fra i due piani (pedonale e carrabile) è maggiore di cm 20, si suggerisce di corredarla con cordolo battiruota o elemento di medesima risposta funzionale, nonché di corrimano, su almeno uno dei lati, visivamente percepibile anche a distanza al fine di ottenere anche una buona presegnalazione per ipovedenti.

ATTENZIONE !

Occorre fare una buona rasatura della finitura superficiale (attraverso la compattazione e la rullatura del materiale) per evitare di creare altre criticità sulla pavimentazione per le persone con difficoltà motorie. Ovvero non creare spessori e fonti di inciampo.

Il materiale del corrimano dovrebbe avere caratteristiche antisdrucchiolevoli ed essere piacevole al tatto. Il materiale non deve trasmettere un calore eccessivo quando esposto lungamente al sole.

Riferimenti alla normativa nazionale

Legge 118/1971 art. 27

Legge 41/1986 art. 32

Legge 104/1992 art. 24

D.M. 236/89 art. 4.1.11 - 4.2.1 - 8.2.1

D.P.R. 503/96 art. 4 - 5

Legge 104/92 art. 24

D.P.R. 380/01 art. 76 com.7

Note integrative:

È pericolosa la contropendenza data verso l'esterno. Si può mantenere la stessa pendenza (dovuta alla porta esistente) ma raddoppiare la larghezza e mettere un maniglione per aiuto e protezione del passaggio.

Materiale suggerito: **Porfido cubetto 8x8**

Criticità

Scivolo con **pendenza eccessiva**

Foto del rilievo



Esempio

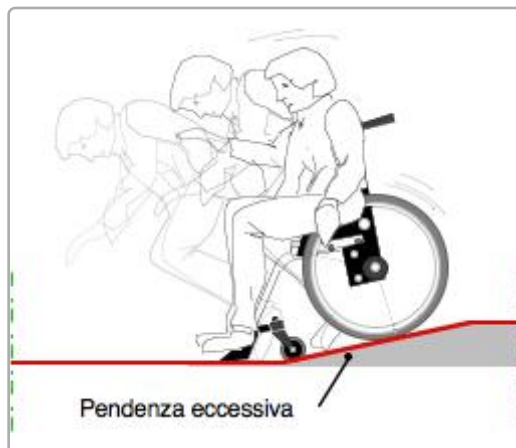

DIMENSIONI DELL'INTERVENTO

- Oggetti - Metri lineari
- Intervento generico

Totale mq. Passo Carraio

Tot. superficie mq.

Totale mq. Piazzola

Totale superf. della rampa/e
+p.c. o piazzola finale mq.

2,13

Costo orientativo € 541,02

Data del sopralluogo: 04/07/2019



FILZI FABIO, via

N. Intervento

0862

Descrizione prestazionale dell'intervento

Miglioramento della pavimentazione esistente mediante a levigatura dei ciottoli, attenuando le asperità prodotte e successiva stilatura al fine di ottenere una maggiore complanarietà tra gli elementi costituenti la pavimentazione.

Criticità

Pavimentazione con **sconnessioni dovute al ciottolo**

Foto del rilievo



Esempio



Riferimenti alla normativa nazionale

Legge 118/1971 art. 27
Legge 41/1986 art. 32
Legge 104/1992 art. 24
D.M. 236/89 art. 4.2.1 - 4.2.2 - 8.2.1 - 8.2.2
D.P.R. 503/96 art. 4 - 5 - 23

Note integrative:

DIMENSIONI DELL'INTERVENTO

- Oggetti - Metri lineari
- Intervento generico

Totale mq. Passo Carraio

Tot. superficie mq. **51,00**

Totale mq. Piazzola

Totale superf. della rampa/e
+p.c. o piazzola finale mq.

Costo orientativo €. 10.557,00

Materiale suggerito: **Furgatura in sabbia e cemento**

Data del sopralluogo: 04/07/2019



N. Intervento

0863

FILZI FABIO, via

Descrizione prestazionale dell'intervento

Adeguamento di attraversamento pedonale tramite **nuova realizzazione di segnaletica tattile** a pavimento (segnale pericolo valicabile), **posta trasversalmente alla direzione** di marcia. La segnaletica tattile di profondità 40 cm e larghezza uguale alla zebra, serve ad evidenziare la delimitazione tra sede pedonale e carrabile. In caso di isola salvagente, la segnaletica sarà ripetuta all'inizio e alla fine dell'isola come preavviso di attenzione; ciascuna di queste bande avrà una profondità minima di 40 cm.

ATTENZIONE !

Il materiale da utilizzarsi deve essere consono al contesto in cui si trova. Sono da evitarsi materiali in gomma incollati ma bensì piastrelle di ceramica, pietra lavorata in superficie o materiale autobloccante.

Prevedere sempre l'intercettazione sul marciapiede quando si è in presenza di un attraversamento.

Criticità

Assenza di **segnalazione tattile** per non vedenti in prossimità di **attraversamento pedonale** posto in **senso ortogonale al senso di marcia**.

Foto del rilievo



Esempio

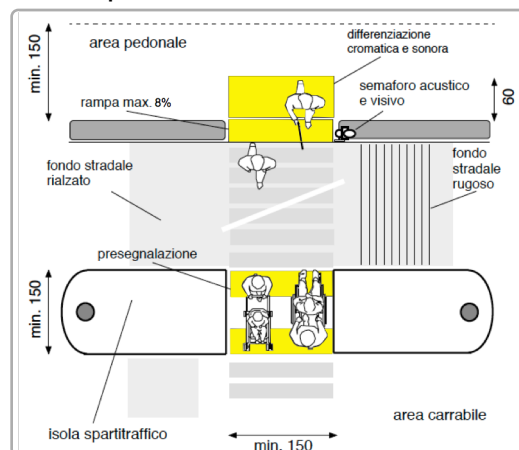

Riferimenti alla normativa nazionale

Legge 118/1971 art. 27

Legge 104/1992 art. 24

D.P.R. 503/96 art. 4 - 5

Legge 67/06 art. 1 comma 2

ISO/TC 59/SC 16 n° 140

ISO/FDIS 23599:2012 (E)

CEN/TS 15209

Legge 41/1986 art. 32

D.M. 236/89 art. 4.2.1 - 8.2

D.P.R. 380/01 art. 76 comma 8

Note integrative:

DIMENSIONI DELL'INTERVENTO

- Oggetti - Metri lineari
- Intervento generico

Totale mq. Passo Carraio

Tot. superficie mq.

Totale mq. Piazzola

Totale superf. della rampa/e
+p.c. o piazzola finale mq.

Costo orientativo €. 390,00

Materiale suggerito: **Tipo LogesVetEvolution**

Data del sopralluogo: 15/07/2019



N. Intervento

0865

FILZI FABIO, via

Descrizione prestazionale dell'intervento

Adeguamento dell'attraversamento tramite **demolizione e rifacimento di porzioni di pavimentazione**, di raccordi agli elementi tecnologici presenti, al fine di garantire l'accessibilità per i pedoni; successiva realizzazione di zebre verniciate.

ATTENZIONE !

Occorre fare una buona rasatura della finitura superficiale per evitare di creare altre criticità sulla pavimentazione derivanti da diverse sovrapposizioni di bitume, pessimi raccordi con l'impiantistica sotterranea.

Criticità

Attraversamento pedonale con pavimentazione inadeguata per la **presenza di sconnessioni**, chiusini/caditoie non raccordati con la pavimentazione esistente

Foto del rilievo



Esempio

Nessuna immagine di supporto

Riferimenti alla normativa nazionale

Legge 118/1971 art. 27
Legge 41/1986 art. 32
Legge 104/1992 art. 24
D.P.R. 380/2001 art. 82
D.M. 236/89 art. 4.2.1 - 8.2.1
D.P.R. 503/96 art. 4 - 5

Note integrative:

DIMENSIONI DELL'INTERVENTO

- Oggetti - Metri lineari
- Intervento generico

Totale mq. Passo Carraio

Tot. superficie mq. **7,50**

Totale mq. Piazzola

Totale superf. della rampa/e
+p.c. o piazzola finale mq.

Costo orientativo €. 1.305,00

Materiale suggerito: **Porfido cubetto 8x8**

Data del sopralluogo: 04/07/2019



GIORGIONE, piazza

Descrizione prestazionale dell'intervento

Adeguamento di attraversamento pedonale tramite **nuova realizzazione di segnaletica tattile a pavimento** (segnale pericolo valicabile), **posta trasversalmente alla direzione** di marcia. La segnaletica tattile di profondità 40 cm e larghezza uguale alla zebra, serve ad evidenziare la delimitazione tra sede pedonale e carrabile. In caso di isola salvagente, la segnaletica sarà ripetuta all'inizio e alla fine dell'isola come preavviso di attenzione; ciascuna di queste bande avrà una profondità minima di 40 cm.

ATTENZIONE !

Il materiale da utilizzarsi deve essere consono al contesto in cui si trova. Sono da evitarsi materiali in gomma incollati ma bensì piastrelle di ceramica, pietra lavorata in superficie o materiale autobloccante. Prevedere sempre l'intercettazione sul marciapiede quando si è in presenza di un attraversamento.

Criticità

Assenza di **segnalazione tattile** per non vedenti in prossimità di **attraversamento pedonale** posto in **senso ortogonale al senso di marcia**.

Foto del rilievo



Esempio

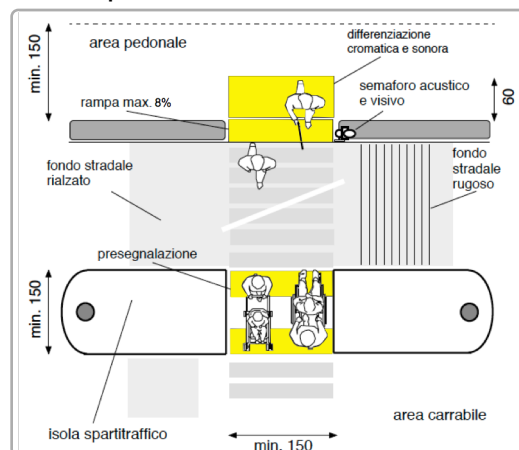

Riferimenti alla normativa nazionale

Legge 118/1971 art. 27
Legge 104/1992 art. 24
D.P.R. 503/96 art. 4 - 5
Legge 67/06 art. 1 comma 2
ISO/TC 59/SC 16 n° 140
ISO/FDIS 23599:2012 (E)
CEN/TS 15209

Legge 41/1986 art. 32
D.M. 236/89 art. 4.2.1 - 8.2
D.P.R. 380/01 art. 76 comma 8

Note integrative:

DIMENSIONI DELL'INTERVENTO

- Oggetti - Metri lineari
- Intervento generico

Totale mq. Passo Carraio

Tot. superficie mq.

Totale mq. Piazzola

Totale superf. della rampa/e
+p.c. o piazzola finale mq.

Costo orientativo € 487,50

Materiale suggerito: **Tipo LogesVetEvolution**

Data del sopralluogo: 15/07/2019



FILZI FABIO, via

N. Intervento

0867

Descrizione prestazionale dell'intervento

Adeguamento della pavimentazione dissestata tramite **demolizione e rifacimento del tappetino d'usura o sostituzione di parte di essa**, con finitura tale da rendere il piano di calpestio perfettamente complanare e raccordato adeguatamente alla pavimentazione esistente.

-

ATTENZIONE !

Occorre fare una buona rasatura della finitura superficiale per evitare di creare altre criticità sulla pavimentazione per le persone con difficoltà motorie.

Criticità

Presenza di sconnessioni, buche isolate, deformazioni della pavimentazione esistente, assenza di porzioni di essa.

Foto del rilievo



Esempio

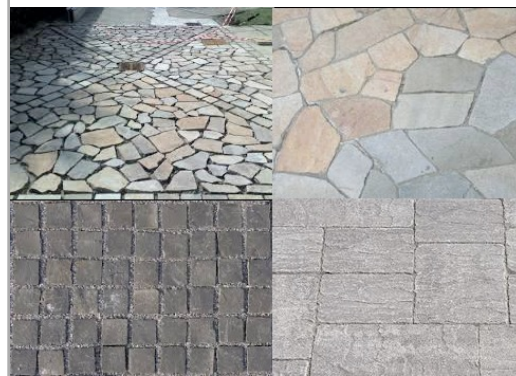

Riferimenti alla normativa nazionale

Legge 118/1971 art. 27
Legge 41/1986 art. 32
Legge 104/1992 art. 24
D.P.R. 380/2001 art. 82
D.M. 236/89 art. 4.2.1 - 8.2.1
D.P.R. 503/96 art. 4 - 5

Note integrative:

DIMENSIONI DELL'INTERVENTO

- Oggetti - Metri lineari
- Intervento generico

Totale mq. Passo Carraio

Tot. superficie mq. **9,00**

Totale mq. Piazzola

Totale superf. della rampa/e
+p.c. o piazzola finale mq.

Costo orientativo €. 351,00

Materiale suggerito: **Asfalto**

Data del sopralluogo: 05/07/2019



BORGO VICENZA

N. Intervento

0868

Descrizione prestazionale dell'intervento

Miglioramento della pavimentazione esistente mediante a levigatura dei ciottoli, attenuando le asperità prodotte e successiva stilatura al fine di ottenere una maggiore complanarietà tra gli elementi costituenti la pavimentazione.

Criticità

Pavimentazione con **sconnessioni dovute al ciottolo**

Foto del rilievo



Esempio



Riferimenti alla normativa nazionale

Legge 118/1971 art. 27
Legge 41/1986 art. 32
Legge 104/1992 art. 24
D.M. 236/89 art. 4.2.1 - 4.2.2 - 8.2.1 - 8.2.2
D.P.R. 503/96 art. 4 - 5 - 23

Note integrative:

DIMENSIONI DELL'INTERVENTO

- Oggetti - Metri lineari
- Intervento generico

Totale mq. Passo Carraio

Tot. superficie mq. **60,72**

Totale mq. Piazzola

Totale superf. della rampa/e
+p.c. o piazzola finale mq.

Costo orientativo €. 11.233,20

Materiale suggerito: **Ciottolato**

Data del sopralluogo: 15/07/2019



N. Intervento

0869

BORGO VICENZA

Descrizione prestazionale dell'intervento

Inserimento di segnalazione tattile costituita da fascia di larghezza 60 cm trattata a **righe parallele** con funzione di orientamento. Il percorso tattile termina con una segnaletica di "Attenzione/Servizio", ossia una striscia di 40 cm di profondità posta in prossimità della palina o della pensilina qualora esistente.

ATTENZIONE !

Il materiale da utilizzarsi deve essere consono al contesto in cui si trova. Sono da evitarsi materiali in gomma incollati ma bensì piastrelle di ceramica, pietra lavorata in superficie o materiale autobloccante.

Criticità

Assenza di segnalazione **tattilo-plantare** per l'intercettazione di pubblici servizi (Targa tattile, fermata del mezzo pubblico)

Foto del rilievo



Esempio

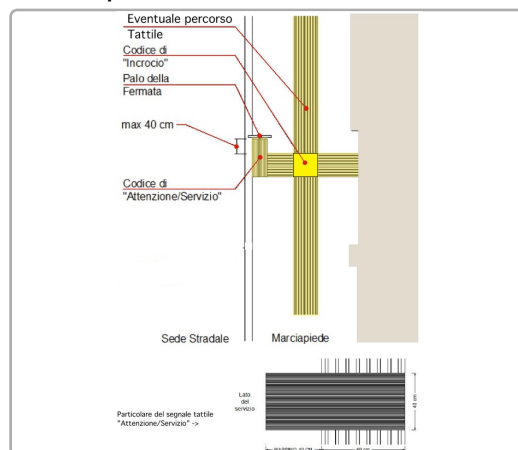

Riferimenti alla normativa nazionale

Legge 118/1971 art. 27	Legge 41/1986 art. 32
D.M. 236/89 art. 4.2.1 - 8.2	D.P.R. 503/96 art. 4 - 5
Legge 104/96 art. 24	D.P.R. 380/01 art. 76 comma 8
Legge 67/06 art. 1 comma 2	
ISO/TC 59/SC 16 n° 140	ISO/FDIS 23599:2012 (E)
CEN/TS 15209	

Note integrative:

DIMENSIONI DELL'INTERVENTO

- Oggetti - Metri lineari
- Intervento generico

Totale mq. Passo Carraio

Tot. superficie mq.

Totale mq. Piazzola

Totale superf. della rampa/e
+p.c. o piazzola finale mq.

Costo orientativo €. 380,00

Materiale suggerito: **Tipo LogesVetEvolution**

Data del sopralluogo: 15/07/2019



BORGO VICENZA

N. Intervento

0870

Descrizione prestazionale dell'intervento

Adeguamento di attraversamento pedonale tramite **nuova realizzazione di segnaletica tattile a pavimento** (segnale pericolo valicabile), **posta trasversalmente alla direzione** di marcia. La segnaletica tattile di profondità 40 cm e larghezza uguale alla zebra, serve ad evidenziare la delimitazione tra sede pedonale e carrabile. In caso di isola salvagente, la segnaletica sarà ripetuta all'inizio e alla fine dell'isola come preavviso di attenzione; ciascuna di queste bande avrà una profondità minima di 40 cm.

ATTENZIONE !

Il materiale da utilizzarsi deve essere consono al contesto in cui si trova. Sono da evitarsi materiali in gomma incollati ma bensì piastrelle di ceramica, pietra lavorata in superficie o materiale autobloccante. Prevedere sempre l'intercettazione sul marciapiede quando si è in presenza di un attraversamento.

Criticità

Assenza di **segnalazione tattile** per non vedenti in prossimità di **attraversamento pedonale** posto in **senso ortogonale al senso di marcia**.

Foto del rilievo



Esempio

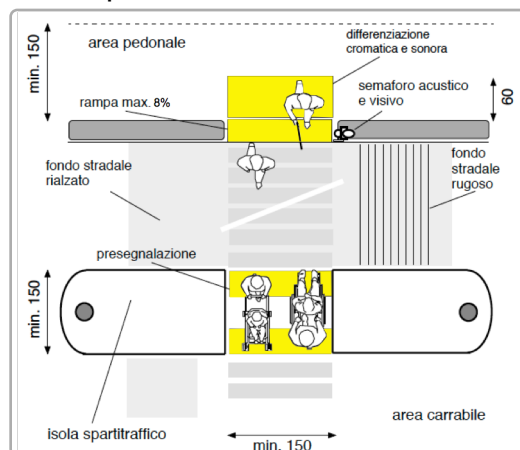

Riferimenti alla normativa nazionale

Legge 118/1971 art. 27
Legge 104/1992 art. 24
D.P.R. 503/96 art. 4 - 5
Legge 67/06 art. 1 comma 2
ISO/TC 59/SC 16 n° 140
ISO/FDIS 23599:2012 (E)
CEN/TS 15209

Legge 41/1986 art. 32
D.M. 236/89 art. 4.2.1 - 8.2
D.P.R. 380/01 art. 76 comma 8

Note integrative:

DIMENSIONI DELL'INTERVENTO

- Oggetti - Metri lineari
- Intervento generico

Totale mq. Passo Carraio

Tot. superficie mq.

Totale mq. Piazzola

Totale superf. della rampa/e
+p.c. o piazzola finale mq.

Costo orientativo € 390,00

Materiale suggerito: **Tipo LogesVetEvolution**

Data del sopralluogo: 15/07/2019



BORGO VICENZA

N. Intervento

0871

Descrizione prestazionale dell'intervento

Adeguamento di attraversamento pedonale tramite **nuova realizzazione di segnaletica tattile a pavimento** (segnale pericolo valicabile), **posta trasversalmente alla direzione** di marcia. La segnaletica tattile di profondità 40 cm e larghezza uguale alla zebra, serve ad evidenziare la delimitazione tra sede pedonale e carrabile. In caso di isola salvagente, la segnaletica sarà ripetuta all'inizio e alla fine dell'isola come preavviso di attenzione; ciascuna di queste bande avrà una profondità minima di 40 cm.

ATTENZIONE !

Il materiale da utilizzarsi deve essere consono al contesto in cui si trova. Sono da evitarsi materiali in gomma incollati ma bensì piastrelle di ceramica, pietra lavorata in superficie o materiale autobloccante. Prevedere sempre l'intercettazione sul marciapiede quando si è in presenza di un attraversamento.

Criticità

Assenza di **segnalazione tattile** per non vedenti in prossimità di **attraversamento pedonale** posto in **senso ortogonale al senso di marcia**.

Foto del rilievo



Esempio

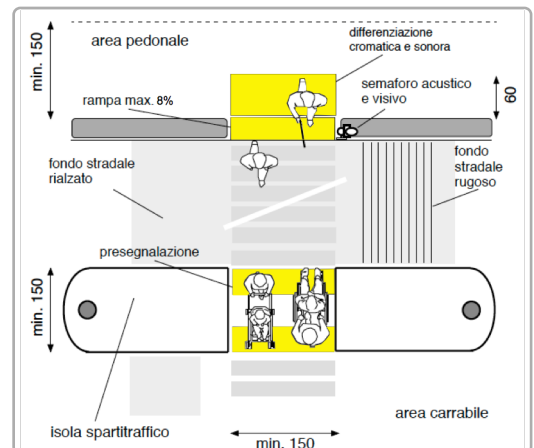

Riferimenti alla normativa nazionale

Legge 118/1971 art. 27
Legge 104/1992 art. 24
D.P.R. 503/96 art. 4 - 5
Legge 67/06 art. 1 comma 2
ISO/TC 59/SC 16 n° 140
ISO/FDIS 23599:2012 (E)
CEN/TS 15209

Legge 41/1986 art. 32
D.M. 236/89 art. 4.2.1 - 8.2
D.P.R. 380/01 art. 76 comma 8

Note integrative:

Attorno alla aiuola dell'albero inserire il segno tattile di pericolo.

DIMENSIONI DELL'INTERVENTO

- Oggetti - Metri lineari
- Intervento generico

Totale mq. Passo Carraio

Tot. superficie mq.

Totale mq. Piazzola

Totale superf. della rampa/e
+p.c. o piazzola finale mq.

Costo orientativo € 390,00

Materiale suggerito: **Tipo LogesVetEvolution**

Data del sopralluogo: 15/07/2019



PODGORA, via

Descrizione prestazionale dell'intervento

Adeguamento di attraversamento pedonale tramite **nuova realizzazione di segnaletica tattile a pavimento** (segnale pericolo valicabile), **posta trasversalmente alla direzione** di marcia. La segnaletica tattile di profondità 40 cm e larghezza uguale alla zebra, serve ad evidenziare la delimitazione tra sede pedonale e carrabile. In caso di isola salvagente, la segnaletica sarà ripetuta all'inizio e alla fine dell'isola come preavviso di attenzione; ciascuna di queste bande avrà una profondità minima di 40 cm.

ATTENZIONE !

Il materiale da utilizzarsi deve essere consono al contesto in cui si trova. Sono da evitarsi materiali in gomma incollati ma bensì piastrelle di ceramica, pietra lavorata in superficie o materiale autobloccante. Prevedere sempre l'intercettazione sul marciapiede quando si è in presenza di un attraversamento.

Criticità

Assenza di **segnalazione tattile** per non vedenti in prossimità di **attraversamento pedonale** posto in **senso ortogonale al senso di marcia**.

Foto del rilievo



Esempio

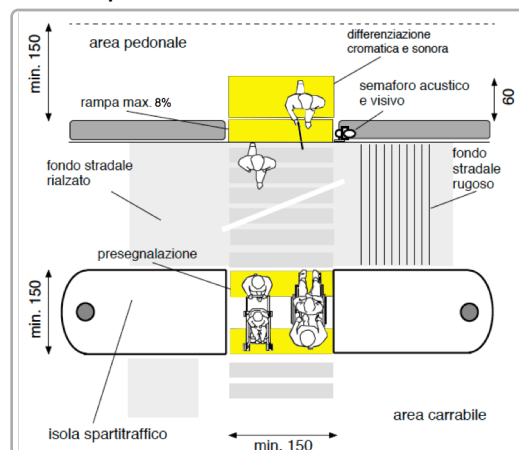

Riferimenti alla normativa nazionale

Legge 118/1971 art. 27
Legge 104/1992 art. 24
D.P.R. 503/96 art. 4 - 5
Legge 67/06 art. 1 comma 2
ISO/TC 59/SC 16 n° 140
ISO/FDIS 23599:2012 (E)
CEN/TS 15209

Legge 41/1986 art. 32
D.M. 236/89 art. 4.2.1 - 8.2
D.P.R. 380/01 art. 76 comma 8

Note integrative:

Attorno alla aiuola dell'albero inserire il segno tattile di pericolo.

DIMENSIONI DELL'INTERVENTO

- Oggetti - Metri lineari
- Intervento generico

Totale mq. Passo Carraio

Tot. superficie mq.

Totale mq. Piazzola

Totale superf. della rampa/e
+p.c. o piazzola finale mq.

Costo orientativo € 390,00

Materiale suggerito: **Tipo LogesVetEvolution**

Data del sopralluogo: 15/07/2019



BORGO VICENZA

Descrizione prestazionale dell'intervento

Adeguamento di attraversamento pedonale tramite **nuova realizzazione di segnaletica tattile a pavimento** (segnale pericolo valicabile), **posta trasversalmente alla direzione** di marcia. La segnaletica tattile di profondità 40 cm e larghezza uguale alla zebra, serve ad evidenziare la delimitazione tra sede pedonale e carrabile. In caso di isola salvagente, la segnaletica sarà ripetuta all'inizio e alla fine dell'isola come preavviso di attenzione; ciascuna di queste bande avrà una profondità minima di 40 cm.

ATTENZIONE !

Il materiale da utilizzarsi deve essere consono al contesto in cui si trova. Sono da evitarsi materiali in gomma incollati ma bensì piastrelle di ceramica, pietra lavorata in superficie o materiale autobloccante. Prevedere sempre l'intercettazione sul marciapiede quando si è in presenza di un attraversamento.

Criticità

Assenza di **segnalazione tattile** per non vedenti in prossimità di **attraversamento pedonale** posto in **senso ortogonale al senso di marcia**.

Foto del rilievo



Esempio

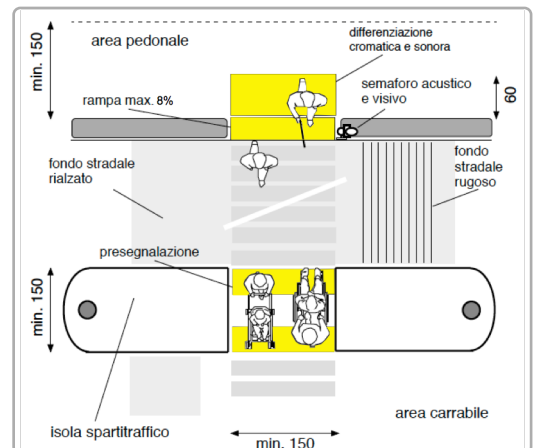

Riferimenti alla normativa nazionale

Legge 118/1971 art. 27
Legge 104/1992 art. 24
D.P.R. 503/96 art. 4 - 5
Legge 67/06 art. 1 comma 2
ISO/TC 59/SC 16 n° 140
ISO/FDIS 23599:2012 (E)
CEN/TS 15209

Legge 41/1986 art. 32
D.M. 236/89 art. 4.2.1 - 8.2
D.P.R. 380/01 art. 76 comma 8

Note integrative:

Attorno alla aiuola dell'albero inserire il segno tattile di pericolo.

DIMENSIONI DELL'INTERVENTO

- Oggetti - Metri lineari
- Intervento generico

Totale mq. Passo Carraio

Tot. superficie mq.

Totale mq. Piazzola

Totale superf. della rampa/e
+p.c. o piazzola finale mq.

Costo orientativo € 390,00

Materiale suggerito: **Tipo LogesVetEvolution**

Data del sopralluogo: 15/07/2019



BORGO VICENZA

N. Intervento

0874

Descrizione prestazionale dell'intervento

Adeguamento della pavimentazione dissestata tramite **demolizione e rifacimento del tappetino d'usura o sostituzione di parte di essa**, con finitura tale da rendere il piano di calpestio perfettamente complanare e raccordato adeguatamente alla pavimentazione esistente.

-

ATTENZIONE !

Occorre fare una buona rasatura della finitura superficiale per evitare di creare altre criticità sulla pavimentazione per le persone con difficoltà motorie.

Criticità

Presenza di sconnessioni, buche isolate, deformazioni della pavimentazione esistente, assenza di porzioni di essa.

Foto del rilievo



Esempio

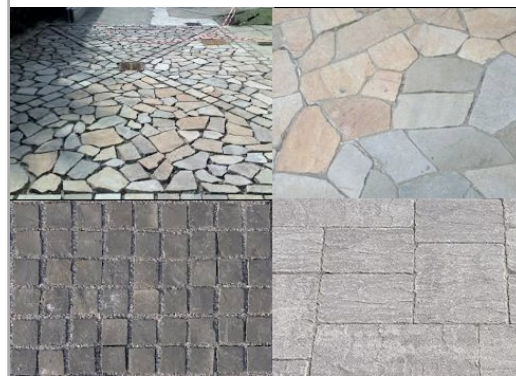

Riferimenti alla normativa nazionale

Legge 118/1971 art. 27
Legge 41/1986 art. 32
Legge 104/1992 art. 24
D.P.R. 380/2001 art. 82
D.M. 236/89 art. 4.2.1 - 8.2.1
D.P.R. 503/96 art. 4 - 5

Note integrative:

DIMENSIONI DELL'INTERVENTO

- Oggetti - Metri lineari
- Intervento generico

Totale mq. Passo Carraio

Tot. superficie mq. **1,50**

Totale mq. Piazzola

Totale superf. della rampa/e
+p.c. o piazzola finale mq.

Costo orientativo €. **58,50**

Materiale suggerito: **Asfalto**

Data del sopralluogo: 05/07/2019



BORGO VICENZA

N. Intervento

0875

Descrizione prestazionale dell'intervento

Adeguamento della pavimentazione dissestata tramite **demolizione e rifacimento del tappetino d'usura o sostituzione di parte di essa**, con finitura tale da rendere il piano di calpestio perfettamente complanare e raccordato adeguatamente alla pavimentazione esistente.

-

ATTENZIONE !

Occorre fare una buona rasatura della finitura superficiale per evitare di creare altre criticità sulla pavimentazione per le persone con difficoltà motorie.

Criticità

Presenza di sconnessioni, buche isolate, deformazioni della pavimentazione esistente, assenza di porzioni di essa.

Foto del rilievo



Esempio

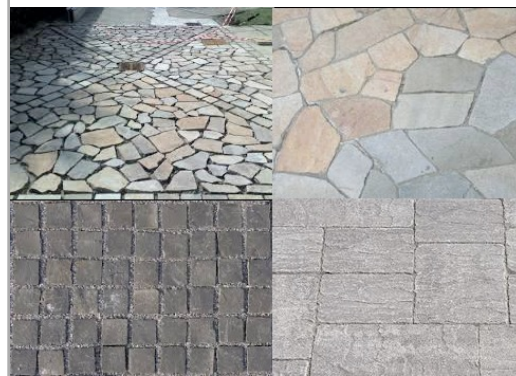

Riferimenti alla normativa nazionale

Legge 118/1971 art. 27
Legge 41/1986 art. 32
Legge 104/1992 art. 24
D.P.R. 380/2001 art. 82
D.M. 236/89 art. 4.2.1 - 8.2.1
D.P.R. 503/96 art. 4 - 5

Note integrative:

DIMENSIONI DELL'INTERVENTO

- Oggetti - Metri lineari
- Intervento generico

Totale mq. Passo Carraio

Tot. superficie mq. **1,50**

Totale mq. Piazzola

Totale superf. della rampa/e
+p.c. o piazzola finale mq.

Costo orientativo €. **58,50**

Materiale suggerito: **Asfalto**

Data del sopralluogo: 05/07/2019



N. Intervento

0876

BORGO VICENZA

Descrizione prestazionale dell'intervento

Adeguamento dell'attraversamento tramite **demolizione e rifacimento di porzioni di pavimentazione**, di raccordi agli elementi tecnologici presenti, al fine di garantire l'accessibilità per i pedoni; successiva realizzazione di zebraure verniciate.

ATTENZIONE !

Occorre fare una buona rasatura della finitura superficiale per evitare di creare altre criticità sulla pavimentazione derivanti da diverse sovrapposizioni di bitume, pessimi raccordi con l'impiantistica sotterranea.

Criticità

Attraversamento pedonale con pavimentazione inadeguata per la **presenza di sconnessioni**, chiusini/caditoie non raccordati con la pavimentazione esistente

Foto del rilievo



Esempio

Nessuna immagine di supporto

Riferimenti alla normativa nazionale

Legge 118/1971 art. 27
Legge 41/1986 art. 32
Legge 104/1992 art. 24
D.P.R. 380/2001 art. 82
D.M. 236/89 art. 4.2.1 - 8.2.1
D.P.R. 503/96 art. 4 - 5

Note integrative:

DIMENSIONI DELL'INTERVENTO

- Oggetti - Metri lineari	
- Intervento generico	
Totale mq. Passo Carraio	
Tot. superficie mq.	28,00
Totale mq. Piazzola	
Totale superf. della rampa/e +p.c. o piazzola finale mq.	

Costo orientativo €. 1.596,00

Materiale suggerito: **Asfalto**

Data del sopralluogo: 05/07/2019



BORGO VICENZA

Descrizione prestazionale dell'intervento

Adeguamento di attraversamento pedonale tramite **nuova realizzazione di segnaletica tattile a pavimento** (segnale pericolo valicabile), **posta trasversalmente alla direzione** di marcia. La segnaletica tattile di profondità 40 cm e larghezza uguale alla zebra, serve ad evidenziare la delimitazione tra sede pedonale e carrabile. In caso di isola salvagente, la segnaletica sarà ripetuta all'inizio e alla fine dell'isola come preavviso di attenzione; ciascuna di queste bande avrà una profondità minima di 40 cm.

ATTENZIONE !

Il materiale da utilizzarsi deve essere consono al contesto in cui si trova. Sono da evitarsi materiali in gomma incollati ma bensì piastrelle di ceramica, pietra lavorata in superficie o materiale autobloccante. Prevedere sempre l'intercettazione sul marciapiede quando si è in presenza di un attraversamento.

Criticità

Assenza di **segnalazione tattile** per non vedenti in prossimità di **attraversamento pedonale** posto in **senso ortogonale al senso di marcia**.

Foto del rilievo



Esempio

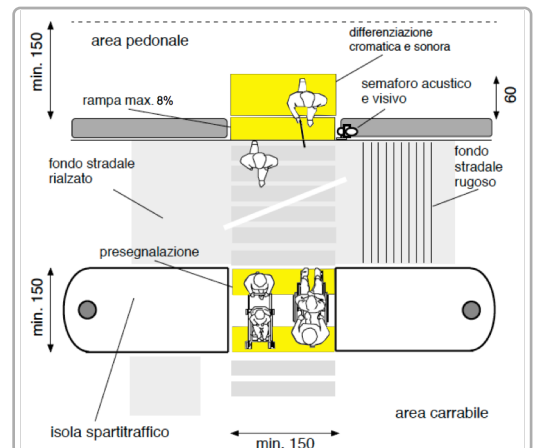

Riferimenti alla normativa nazionale

Legge 118/1971 art. 27
Legge 104/1992 art. 24
D.P.R. 503/96 art. 4 - 5
Legge 67/06 art. 1 comma 2
ISO/TC 59/SC 16 n° 140
ISO/FDIS 23599:2012 (E)
CEN/TS 15209

Legge 41/1986 art. 32
D.M. 236/89 art. 4.2.1 - 8.2
D.P.R. 380/01 art. 76 comma 8

Note integrative:

Attorno alla aiuola dell'albero inserire il segno tattile di pericolo.

DIMENSIONI DELL'INTERVENTO

- Oggetti - Metri lineari
- Intervento generico

Totale mq. Passo Carraio

Tot. superficie mq.

Totale mq. Piazzola

Totale superf. della rampa/e
+p.c. o piazzola finale mq.

Costo orientativo € 650,00

Materiale suggerito: **Tipo LogesVetEvolution**

Data del sopralluogo: 15/07/2019



BORGO VICENZA

Descrizione prestazionale dell'intervento

Adeguamento di attraversamento pedonale tramite **nuova realizzazione di segnaletica tattile a pavimento** (segnale pericolo valicabile), **posta trasversalmente alla direzione di marcia**. La segnaletica tattile di profondità 40 cm e larghezza uguale alla zebra, serve ad evidenziare la delimitazione tra sede pedonale e carrabile. In caso di isola salvagente, la segnaletica sarà ripetuta all'inizio e alla fine dell'isola come preavviso di attenzione; ciascuna di queste bande avrà una profondità minima di 40 cm.

ATTENZIONE !

Il materiale da utilizzarsi deve essere consono al contesto in cui si trova. Sono da evitarsi materiali in gomma incollati ma bensì piastrelle di ceramica, pietra lavorata in superficie o materiale autobloccante. Prevedere sempre l'intercettazione sul marciapiede quando si è in presenza di un attraversamento.

Criticità

Assenza di **segnalazione tattile** per non vedenti in prossimità di **attraversamento pedonale** posto in **senso ortogonale al senso di marcia**.

Foto del rilievo



Esempio

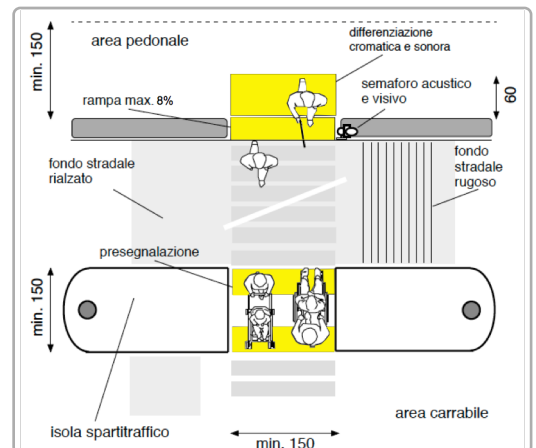

Riferimenti alla normativa nazionale

Legge 118/1971 art. 27
Legge 104/1992 art. 24
D.P.R. 503/96 art. 4 - 5
Legge 67/06 art. 1 comma 2
ISO/TC 59/SC 16 n° 140
ISO/FDIS 23599:2012 (E)
CEN/TS 15209

Legge 41/1986 art. 32
D.M. 236/89 art. 4.2.1 - 8.2
D.P.R. 380/01 art. 76 comma 8

Note integrative:

Attorno alla aiuola dell'albero inserire il segno tattile di pericolo.

DIMENSIONI DELL'INTERVENTO

- Oggetti - Metri lineari
- Intervento generico

Totale mq. Passo Carraio

Tot. superficie mq.

Totale mq. Piazzola

Totale superf. della rampa/e
+p.c. o piazzola finale mq.

Costo orientativo € 390,00

Materiale suggerito: **Tipo LogesVetEvolution**

Data del sopralluogo: 15/07/2019



BORGO VICENZA

N. Intervento

0879

Descrizione prestazionale dell'intervento

Eliminazione paletto/archetto parapetonale esistente, posizionato in modo da costituire ostacolo al passaggio delle persone o da costituire pericolo per la forma e condizioni.

Criticità

Ostacolo costituito da paletto/archetto parapetonale

Foto del rilievo



Esempio

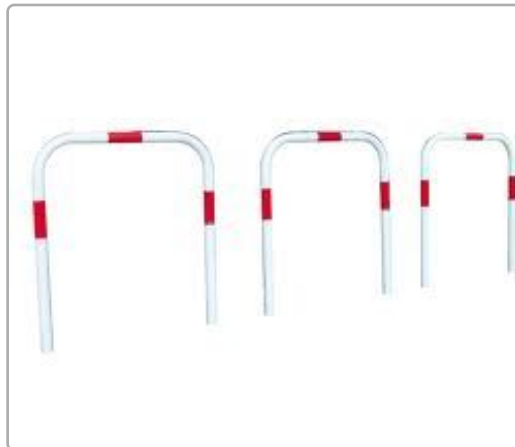

Riferimenti alla normativa nazionale

Legge 118/1971 art. 27
Legge 41/1986 art. 32
Legge 104/1992 art. 24
D.M. 236/89 art. 4.2.1 - 8.2
D.P.R. 503/96 art. 4 - 5

Note integrative:

Materiale suggerito:

DIMENSIONI DELL'INTERVENTO

- Oggetti - Metri lineari
- Intervento generico

2

Totale mq. Passo Carraio

Tot. superficie mq.

Totale mq. Piazzola

Totale superf. della rampa/e
+p.c. o piazzola finale mq.

Costo orientativo €. 56,00

Data del sopralluogo: 05/07/2019



BORGO VICENZA

N. Intervento

0880

Descrizione prestazionale dell'intervento

Adeguamento tramite asporto di pavimentazione esistente, **riposizionamento del manufatto** a quota adeguata alla pavimentazione circostante, realizzazione raccordo con stesura del tappetino d'usura tale da rendere il piano di calpestio perfettamente complanare.

Criticità

Pavimentazione **dissestata** per la presenza di **caditoia/griglia**

Foto del rilievo



Esempio

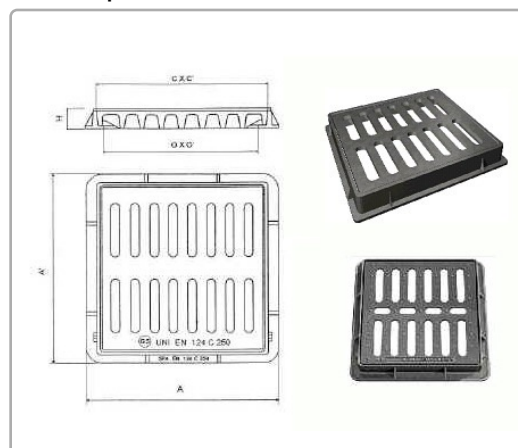

Riferimenti alla normativa nazionale

Legge 118/1971 art. 27
Legge 41/1986 art. 32
Legge 104/1992 art. 24
D.P.R. 380/2001 art. 82
D.M. 236/89 art. 4.2.1 - 8.2.1
D.P.R. 503/96 art. 4 - 5

Note integrative:

DIMENSIONI DELL'INTERVENTO

- Oggetti - Metri lineari
- Intervento generico

Totale mq. Passo Carraio

Tot. superficie mq. **1,00**

Totale mq. Piazzola

Totale superf. della rampa/e
+p.c. o piazzola finale mq.

Costo orientativo €. 75,00

Materiale suggerito: **Asfalto**

Data del sopralluogo: 05/07/2019



BORGO VICENZA

Descrizione prestazionale dell'intervento

Adeguamento di attraversamento pedonale tramite **nuova realizzazione di segnaletica tattile a pavimento** (segnale pericolo valicabile), **posta trasversalmente alla direzione** di marcia. La segnaletica tattile di profondità 40 cm e larghezza uguale alla zebra, serve ad evidenziare la delimitazione tra sede pedonale e carrabile. In caso di isola salvagente, la segnaletica sarà ripetuta all'inizio e alla fine dell'isola come preavviso di attenzione; ciascuna di queste bande avrà una profondità minima di 40 cm.

ATTENZIONE !

Il materiale da utilizzarsi deve essere consono al contesto in cui si trova. Sono da evitarsi materiali in gomma incollati ma bensì piastrelle di ceramica, pietra lavorata in superficie o materiale autobloccante. Prevedere sempre l'intercettazione sul marciapiede quando si è in presenza di un attraversamento.

Criticità

Assenza di **segnalazione tattile** per non vedenti in prossimità di **attraversamento pedonale** posto in **senso ortogonale al senso di marcia**.

Foto del rilievo



Esempio

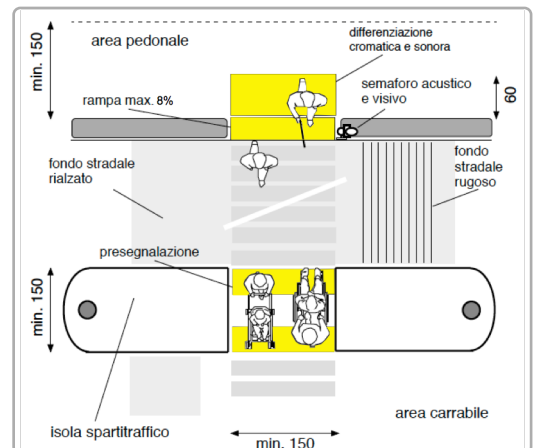

Riferimenti alla normativa nazionale

Legge 118/1971 art. 27
Legge 104/1992 art. 24
D.P.R. 503/96 art. 4 - 5
Legge 67/06 art. 1 comma 2
ISO/TC 59/SC 16 n° 140
ISO/FDIS 23599:2012 (E)
CEN/TS 15209

Legge 41/1986 art. 32
D.M. 236/89 art. 4.2.1 - 8.2
D.P.R. 380/01 art. 76 comma 8

Note integrative:

Attorno alla aiuola dell'albero inserire il segno tattile di pericolo.

DIMENSIONI DELL'INTERVENTO

- Oggetti - Metri lineari
- Intervento generico

Totale mq. Passo Carraio

Tot. superficie mq.

Totale mq. Piazzola

Totale superf. della rampa/e
+p.c. o piazzola finale mq.

Costo orientativo € 390,00

Materiale suggerito: **Tipo LogesVetEvolution**

Data del sopralluogo: 15/07/2019



BORGO VICENZA

N. Intervento

0882

Descrizione prestazionale dell'intervento

Adeguamento tramite asporto di pavimentazione esistente, **riposizionamento del manufatto** a quota adeguata alla pavimentazione circostante, realizzazione raccordo con stesura del tappetino d'usura tale da rendere il piano di calpestio perfettamente complanare.

Criticità

Pavimentazione **dissestata** per la presenza di **caditoia/griglia**

Foto del rilievo



Esempio

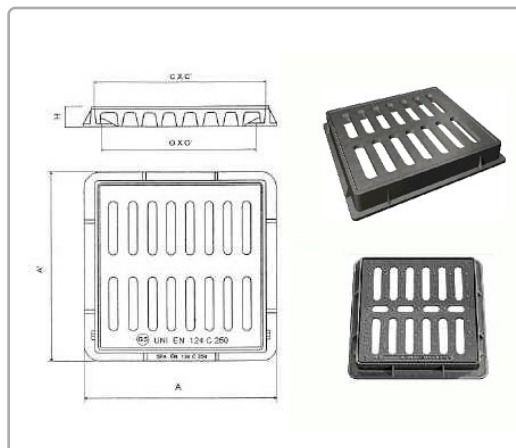

Riferimenti alla normativa nazionale

Legge 118/1971 art. 27
Legge 41/1986 art. 32
Legge 104/1992 art. 24
D.P.R. 380/2001 art. 82
D.M. 236/89 art. 4.2.1 - 8.2.1
D.P.R. 503/96 art. 4 - 5

Note integrative:

DIMENSIONI DELL'INTERVENTO

- Oggetti - Metri lineari
- Intervento generico

Totale mq. Passo Carraio

Tot. superficie mq. **1,00**

Totale mq. Piazzola

Totale superf. della rampa/e
+p.c. o piazzola finale mq.

Costo orientativo €. 75,00

Materiale suggerito: **Asfalto**

Data del sopralluogo: 05/07/2019



N. Intervento

0883

BORGO VICENZA

Descrizione prestazionale dell'intervento

Adeguamento della pavimentazione dissestata tramite **lievo** del pietrame di maggiori dimensioni, **reinterro** e stesura di **strato di ghiaia** con inerti vagliati fini, cilindatura e compattazione, al fine di ottenere un adeguato piano di calpestio.

ATTENZIONE !

Occorre posare un sottile strato per evitare che la quantità di breccino possa frenare soprattutto le ruote di qualsiasi mezzo.

Criticità

Assenza di adeguata compattazione, presenza di buche, deformazioni su pavimentazione esistente in **ghiaia**

Foto del rilievo



Esempio



Riferimenti alla normativa nazionale

Legge 118/1971 art. 27
Legge 41/1986 art. 32
Legge 104/1992 art. 24
D.P.R. 380/2001 art. 82
D.M. 236/89 art. 4.2.1 - 8.2.1
D.P.R. 503/96 art. 4 - 5

Note integrative:

DIMENSIONI DELL'INTERVENTO

- Oggetti - Metri lineari
- Intervento generico

Totale mq. Passo Carraio

Tot. superficie mq. **160,00**

Totale mq. Piazzola

Totale superf. della rampa/e
+p.c. o piazzola finale mq.

Costo orientativo €. 7.520,00

Materiale suggerito: **Ghiaia sciolta**

Data del sopralluogo: 15/07/2019



N. Intervento

0884

REDIPUGLIA, via

Descrizione prestazionale dell'intervento

Nuova realizzazione di marciapiedi a raso con le seguenti caratteristiche:

- altezza massima 2,5 cm dal piano carrabile;
- larghezza minima 150 cm; in presenza di cospicuo flusso pedonale è consigliata larghezza 200 cm; è ammessa larghezza minima 100 cm solo in caso di restrizioni puntuali o di breve lunghezza (massimo 10 m);
- pendenza longitudinale 5% (massimo 8%);
- pendenza trasversale 1%;
- altezza minima libera da ostacoli 220 cm da piano di calpestio;
- finitura tale da rendere il piano di calpestio accessibile.

ATTENZIONE !

Occorre fare una buona rasatura della finitura superficiale per evitare di creare altre criticità sulla pavimentazione per le persone con difficoltà motorie.

Criticità

Assenza di percorso a raso

Foto del rilievo



Esempio

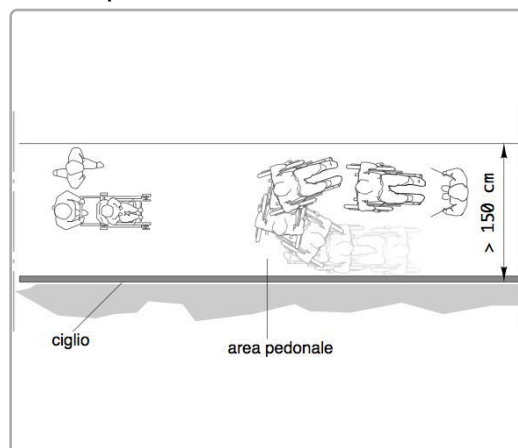

Riferimenti alla normativa nazionale

Legge 118/1971 art. 27
Legge 41/1986 art. 32
Legge 104/1992 art. 24
D.P.R. 380/2001 art. 82
D.M. 236/89 art. 4.2.1 - 8.2.1
D.P.R. 503/96 art. 4 - 5

Note integrative:

DIMENSIONI DELL'INTERVENTO

- Oggetti - Metri lineari
- Intervento generico

Totale mq. Passo Carraio

Tot. superficie mq. **156,00**

Totale mq. Piazzola

Totale superf. della rampa/e
+p.c. o piazzola finale mq.

Costo orientativo €. 14.040,00

Materiale suggerito: **Asfalto**

Data del sopralluogo: 05/07/2019



REDIPUGLIA, via

N. Intervento

0885

Descrizione prestazionale dell'intervento

Nuova realizzazione di attraversamento pedonale **a raso**, tramite adeguamento dei raccordi al percorso pedonale esistente e inserimento di segnaletica tattile a pavimento (segnale pericolo valicabile) ad evidenziare la delimitazione tra sede pedonale e carrabile; realizzazione di zebraure di larghezza minima 250 cm. La pavimentazione utilizzata nell'attraversamento, sarà la medesima già presente.

ATTENZIONE !

Occorre fare una buona rasatura della finitura superficiale per evitare di creare altre criticità sulla pavimentazione derivanti da diverse sovrapposizioni di bitume, pessimi raccordi con l'impiantistica sotterranea.

Criticità

Assenza di attraversamento pedonale a raso

Foto del rilievo



Esempio

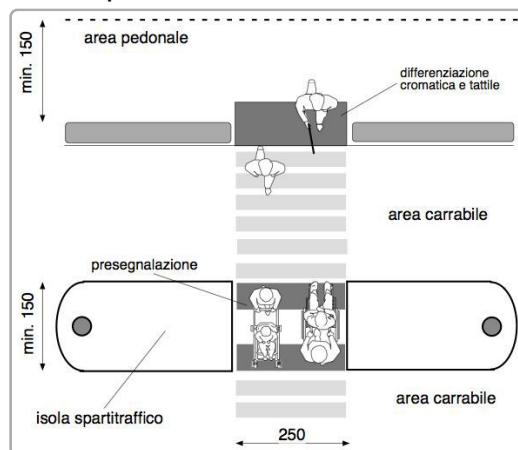

Riferimenti alla normativa nazionale

Legge 118/1971 art. 27
Legge 41/1986 art. 32
Legge 104/1992 art. 24
D.P.R. 380/2001 art. 82
D.P.R. 503/96 art. 6

Note integrative:

DIMENSIONI DELL'INTERVENTO

- Oggetti - Metri lineari
- Intervento generico

Totale mq. Passo Carraio

Tot. superficie mq. **51,00**

Totale mq. Piazzola

Totale superf. della rampa/e
+p.c. o piazzola finale mq.

Costo orientativo €. 15.810,00

Materiale suggerito: **Asfalto**

Data del sopralluogo: 05/07/2019



REDIPUGLIA, via

N. Intervento

0886

Descrizione prestazionale dell'intervento

Adeguamento della pavimentazione dissestata tramite **demolizione e rifacimento del tappetino d'usura o sostituzione di parte di essa**, con finitura tale da rendere il piano di calpestio perfettamente complanare e raccordato adeguatamente alla pavimentazione esistente.

-

ATTENZIONE !

Occorre fare una buona rasatura della finitura superficiale per evitare di creare altre criticità sulla pavimentazione per le persone con difficoltà motorie.

Criticità

Presenza di sconnessioni, buche isolate, deformazioni della pavimentazione esistente, assenza di porzioni di essa.

Foto del rilievo



Esempio

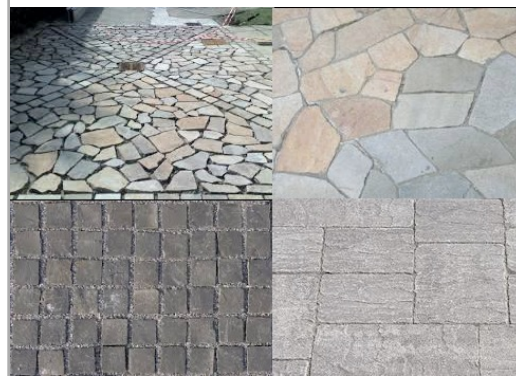

Riferimenti alla normativa nazionale

Legge 118/1971 art. 27
Legge 41/1986 art. 32
Legge 104/1992 art. 24
D.P.R. 380/2001 art. 82
D.M. 236/89 art. 4.2.1 - 8.2.1
D.P.R. 503/96 art. 4 - 5

Note integrative:

DIMENSIONI DELL'INTERVENTO

- Oggetti - Metri lineari
- Intervento generico

Totale mq. Passo Carraio

Tot. superficie mq. **1,20**

Totale mq. Piazzola

Totale superf. della rampa/e
+p.c. o piazzola finale mq.

Costo orientativo €. 46,80

Materiale suggerito: **Asfalto**

Data del sopralluogo: 15/07/2019



N. Intervento

0887

REDIPUGLIA, via

Descrizione prestazionale dell'intervento

Adeguamento dell'attraversamento tramite **demolizione e rifacimento di porzioni di pavimentazione**, di raccordi agli elementi tecnologici presenti, al fine di garantire l'accessibilità per i pedoni; successiva realizzazione di zebraure verniciate.

ATTENZIONE !

Occorre fare una buona rasatura della finitura superficiale per evitare di creare altre criticità sulla pavimentazione derivanti da diverse sovrapposizioni di bitume, pessimi raccordi con l'impiantistica sotterranea.

Criticità

Attraversamento pedonale con pavimentazione inadeguata per la **presenza di sconnessioni**, chiusini/caditoie non raccordati con la pavimentazione esistente

Foto del rilievo



Esempio

Nessuna immagine di supporto

Riferimenti alla normativa nazionale

Legge 118/1971 art. 27
Legge 41/1986 art. 32
Legge 104/1992 art. 24
D.P.R. 380/2001 art. 82
D.M. 236/89 art. 4.2.1 - 8.2.1
D.P.R. 503/96 art. 4 - 5

Note integrative:

DIMENSIONI DELL'INTERVENTO

- Oggetti - Metri lineari
- Intervento generico

Totale mq. Passo Carraio

Tot. superficie mq. **35,00**

Totale mq. Piazzola

Totale superf. della rampa/e
+p.c. o piazzola finale mq.

Costo orientativo €. 1.995,00

Materiale suggerito: **Asfalto**

Data del sopralluogo: 05/07/2019



REDIPUGLIA, via

Descrizione prestazionale dell'intervento

Adeguamento di attraversamento pedonale tramite **nuova realizzazione di segnaletica tattile** a pavimento (segnale pericolo valicabile), **posta trasversalmente alla direzione** di marcia. La segnaletica tattile di profondità 40 cm e larghezza uguale alla zebra, serve ad evidenziare la delimitazione tra sede pedonale e carrabile. In caso di isola salvagente, la segnaletica sarà ripetuta all'inizio e alla fine dell'isola come preavviso di attenzione; ciascuna di queste bande avrà una profondità minima di 40 cm.

ATTENZIONE !

Il materiale da utilizzarsi deve essere consono al contesto in cui si trova. Sono da evitarsi materiali in gomma incollati ma bensì piastrelle di ceramica, pietra lavorata in superficie o materiale autobloccante. Prevedere sempre l'intercettazione sul marciapiede quando si è in presenza di un attraversamento.

Criticità

Assenza di **segnalazione tattile** per non vedenti in prossimità di **attraversamento pedonale** posto in **senso ortogonale al senso di marcia**.

Foto del rilievo



Esempio

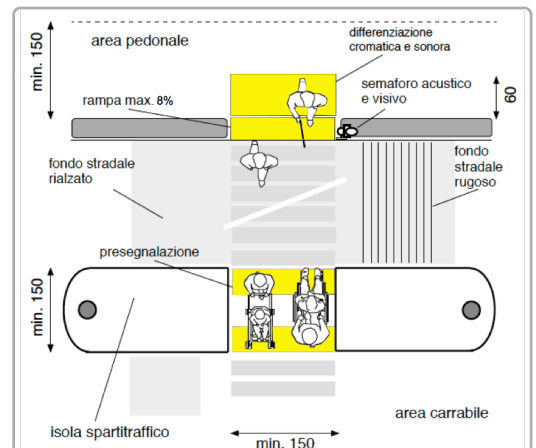

Riferimenti alla normativa nazionale

Legge 118/1971 art. 27
Legge 104/1992 art. 24
D.P.R. 503/96 art. 4 - 5
Legge 67/06 art. 1 comma 2
ISO/TC 59/SC 16 n° 140
ISO/FDIS 23599:2012 (E)
CEN/TS 15209

Legge 41/1986 art. 32
D.M. 236/89 art. 4.2.1 - 8.2
D.P.R. 380/01 art. 76 comma 8

Note integrative:

DIMENSIONI DELL'INTERVENTO

- Oggetti - Metri lineari
- Intervento generico

Totale mq. Passo Carraio

Tot. superficie mq.

Totale mq. Piazzola

Totale superf. della rampa/e
+p.c. o piazzola finale mq.

Costo orientativo € 390,00

Materiale suggerito: **Tipo LogesVetEvolution**

Data del sopralluogo: 15/07/2019



N. Intervento

0889

REDIPUGLIA, via

Descrizione prestazionale dell'intervento

Adeguamento dell'attraversamento tramite **demolizione e rifacimento di porzioni di pavimentazione**, di raccordi agli elementi tecnologici presenti, al fine di garantire l'accessibilità per i pedoni; successiva realizzazione di zebraure verniciate.

ATTENZIONE !

Occorre fare una buona rasatura della finitura superficiale per evitare di creare altre criticità sulla pavimentazione derivanti da diverse sovrapposizioni di bitume, pessimi raccordi con l'impiantistica sotterranea.

Criticità

Attraversamento pedonale con pavimentazione inadeguata per la **presenza di sconnessioni**, chiusini/caditoie non raccordati con la pavimentazione esistente

Foto del rilievo



Esempio

Nessuna immagine di supporto

Riferimenti alla normativa nazionale

Legge 118/1971 art. 27
Legge 41/1986 art. 32
Legge 104/1992 art. 24
D.P.R. 380/2001 art. 82
D.M. 236/89 art. 4.2.1 - 8.2.1
D.P.R. 503/96 art. 4 - 5

Note integrative:

DIMENSIONI DELL'INTERVENTO

- Oggetti - Metri lineari
- Intervento generico

Totale mq. Passo Carraio

Tot. superficie mq. **7,00**

Totale mq. Piazzola

Totale superf. della rampa/e
+p.c. o piazzola finale mq.

Costo orientativo €. 399,00

Materiale suggerito: **Asfalto**

Data del sopralluogo: 05/07/2019



N. Intervento

0890

REDIPUGLIA, via

Descrizione prestazionale dell'intervento

Realizzazione di **marciapiede** o camminamento previa demolizione dell'esistente. Con superficie calpestabile compatta ed omogenea. La pendenza trasversale non dovrà superare l'1%. La larghezza del percorso non dovrà essere inferiore a cm 150.

ATTENZIONE !

Occorre fare una buona rasatura della finitura superficiale (attraverso la compattazione e la rullatura del materiale) per evitare di creare altre criticità sulla pavimentazione per le persone con difficoltà motorie. Ovvero non creare spessori e fonti di inciampo.

Criticità

Sconnessione generalizzata della pavimentazione

Foto del rilievo



Esempio

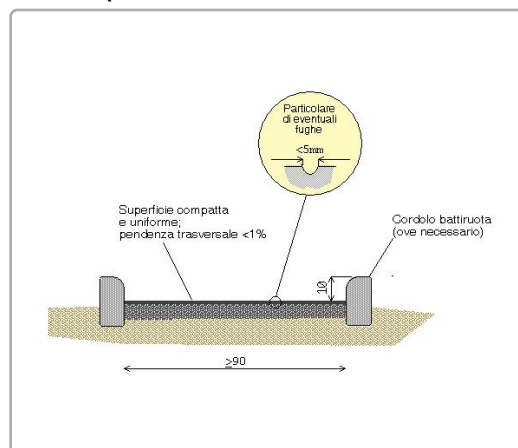

Riferimenti alla normativa nazionale

Legge 118/1971 art. 27
Legge 41/1986 art. 32
Legge 104/1992 art. 24
D.M. 236/89 art. 4.2.1 - 4.2.2 - 8.2.1 - 8.2.2
D.P.R. 503/96 art. 4 - 5

Note integrative:

DIMENSIONI DELL'INTERVENTO

- Oggetti - Metri lineari
- Intervento generico

Totale mq. Passo Carraio

Tot. superficie mq. **48,00**

Totale mq. Piazzola

Totale superf. della rampa/e
+p.c. o piazzola finale mq.

Costo orientativo € 4.268,64

Materiale suggerito: **Asfalto**

Data del sopralluogo: 15/07/2019



REDIPUGLIA, via

N. Intervento

0891

Descrizione prestazionale dell'intervento

Adeguamento della pavimentazione dissestata tramite **demolizione e rifacimento del tappetino d'usura o sostituzione di parte di essa**, con finitura tale da rendere il piano di calpestio perfettamente complanare e raccordato adeguatamente alla pavimentazione esistente.

-

ATTENZIONE !

Occorre fare una buona rasatura della finitura superficiale per evitare di creare altre criticità sulla pavimentazione per le persone con difficoltà motorie.

Criticità

Presenza di sconnessioni, buche isolate, deformazioni della pavimentazione esistente, assenza di porzioni di essa.

Foto del rilievo



Esempio

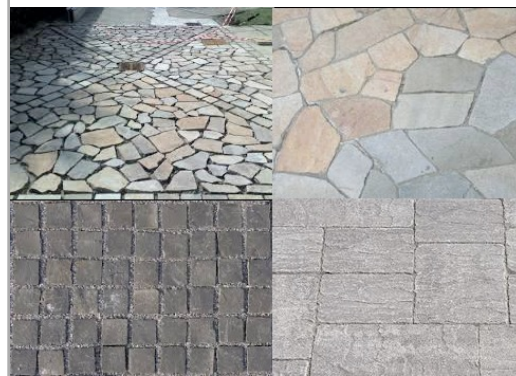

Riferimenti alla normativa nazionale

Legge 118/1971 art. 27
Legge 41/1986 art. 32
Legge 104/1992 art. 24
D.P.R. 380/2001 art. 82
D.M. 236/89 art. 4.2.1 - 8.2.1
D.P.R. 503/96 art. 4 - 5

Note integrative:

DIMENSIONI DELL'INTERVENTO

- Oggetti - Metri lineari
- Intervento generico

Totale mq. Passo Carraio

Tot. superficie mq. **1,00**

Totale mq. Piazzola

Totale superf. della rampa/e
+p.c. o piazzola finale mq.

Costo orientativo €. 39,00

Materiale suggerito: **Asfalto**

Data del sopralluogo: 15/07/2019



MONFENERA, via

N. Intervento

0892

Descrizione prestazionale dell'intervento

Adeguamento della pavimentazione dissestata tramite **demolizione e rifacimento del tappetino d'usura o sostituzione di parte di essa**, con finitura tale da rendere il piano di calpestio perfettamente complanare e raccordato adeguatamente alla pavimentazione esistente.

-

ATTENZIONE !

Occorre fare una buona rasatura della finitura superficiale per evitare di creare altre criticità sulla pavimentazione per le persone con difficoltà motorie.

Criticità

Presenza di sconnessioni, buche isolate, deformazioni della pavimentazione esistente, assenza di porzioni di essa.

Foto del rilievo



Esempio

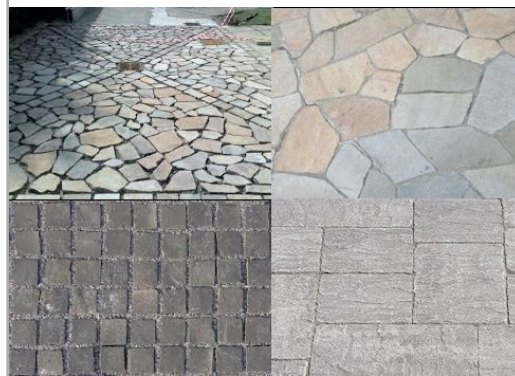

Riferimenti alla normativa nazionale

Legge 118/1971 art. 27
Legge 41/1986 art. 32
Legge 104/1992 art. 24
D.P.R. 380/2001 art. 82
D.M. 236/89 art. 4.2.1 - 8.2.1
D.P.R. 503/96 art. 4 - 5

Note integrative:

DIMENSIONI DELL'INTERVENTO

- Oggetti - Metri lineari
- Intervento generico

Totale mq. Passo Carraio

Tot. superficie mq. **6,00**

Totale mq. Piazzola

Totale superf. della rampa/e
+p.c. o piazzola finale mq.

Costo orientativo €. 234,00

Materiale suggerito: **Asfalto**

Data del sopralluogo: 05/07/2019



MONFENERA, via

N. Intervento

0893

Descrizione prestazionale dell'intervento

Adeguamento della pavimentazione dissestata tramite **demolizione e rifacimento del tappetino d'usura o sostituzione di parte di essa**, con finitura tale da rendere il piano di calpestio perfettamente complanare e raccordato adeguatamente alla pavimentazione esistente.

-

ATTENZIONE !

Occorre fare una buona rasatura della finitura superficiale per evitare di creare altre criticità sulla pavimentazione per le persone con difficoltà motorie.

Criticità

Presenza di sconnessioni, buche isolate, deformazioni della pavimentazione esistente, assenza di porzioni di essa.

Foto del rilievo



Esempio

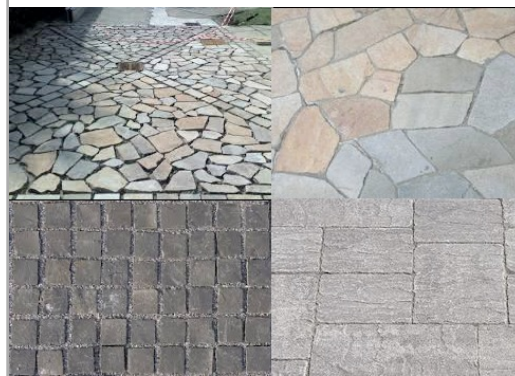

Riferimenti alla normativa nazionale

Legge 118/1971 art. 27
Legge 41/1986 art. 32
Legge 104/1992 art. 24
D.P.R. 380/2001 art. 82
D.M. 236/89 art. 4.2.1 - 8.2.1
D.P.R. 503/96 art. 4 - 5

Note integrative:

DIMENSIONI DELL'INTERVENTO

- Oggetti - Metri lineari
- Intervento generico

Totale mq. Passo Carraio

Tot. superficie mq. **0,64**

Totale mq. Piazzola

Totale superf. della rampa/e
+p.c. o piazzola finale mq.

Costo orientativo €. 24,96

Materiale suggerito: **Asfalto**

Data del sopralluogo: 15/07/2019



MONFENERA, via

Descrizione prestazionale dell'intervento

Adeguamento di attraversamento pedonale tramite **nuova realizzazione di segnaletica tattile a pavimento** (segnale pericolo valicabile), **posta trasversalmente alla direzione** di marcia. La segnaletica tattile di profondità 40 cm e larghezza uguale alla zebra, serve ad evidenziare la delimitazione tra sede pedonale e carrabile. In caso di isola salvagente, la segnaletica sarà ripetuta all'inizio e alla fine dell'isola come preavviso di attenzione; ciascuna di queste bande avrà una profondità minima di 40 cm.

ATTENZIONE !

Il materiale da utilizzarsi deve essere consono al contesto in cui si trova. Sono da evitarsi materiali in gomma incollati ma bensì piastrelle di ceramica, pietra lavorata in superficie o materiale autobloccante.

Prevedere sempre l'intercettazione sul marciapiede quando si è in presenza di un attraversamento.

Criticità

Assenza di **segnalazione tattile** per non vedenti in prossimità di **attraversamento pedonale** posto in **senso ortogonale al senso di marcia**.

Foto del rilievo



Esempio

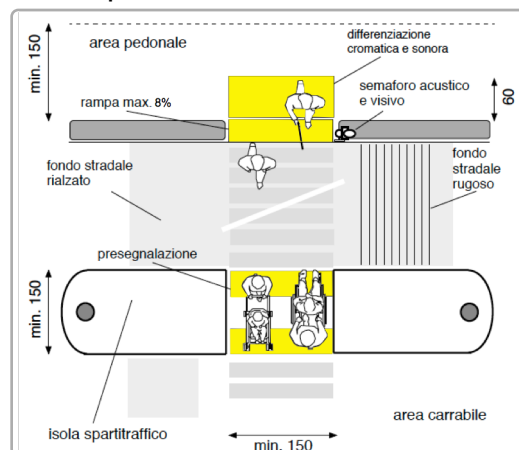

Riferimenti alla normativa nazionale

Legge 118/1971 art. 27

Legge 104/1992 art. 24

D.P.R. 503/96 art. 4 - 5

Legge 67/06 art. 1 comma 2

ISO/TC 59/SC 16 n° 140

ISO/FDIS 23599:2012 (E)

CEN/TS 15209

Legge 41/1986 art. 32

D.M. 236/89 art. 4.2.1 - 8.2

D.P.R. 380/01 art. 76 comma 8

Note integrative:

DIMENSIONI DELL'INTERVENTO

- Oggetti - Metri lineari
- Intervento generico

Totale mq. Passo Carraio

Tot. superficie mq.

Totale mq. Piazzola

Totale superf. della rampa/e
+p.c. o piazzola finale mq.

Costo orientativo € 390,00

Materiale suggerito: **Tipo LogesVetEvolution**

Data del sopralluogo: 15/07/2019



PODGORA, via

N. Intervento

0895

Descrizione prestazionale dell'intervento

Adeguamento di attraversamento pedonale tramite **nuova realizzazione di segnaletica tattile a pavimento** (segnale pericolo valicabile), **posta trasversalmente alla direzione** di marcia. La segnaletica tattile di profondità 40 cm e larghezza uguale alla zebra, serve ad evidenziare la delimitazione tra sede pedonale e carrabile. In caso di isola salvagente, la segnaletica sarà ripetuta all'inizio e alla fine dell'isola come preavviso di attenzione; ciascuna di queste bande avrà una profondità minima di 40 cm.

ATTENZIONE !

Il materiale da utilizzarsi deve essere consono al contesto in cui si trova. Sono da evitarsi materiali in gomma incollati ma bensì piastrelle di ceramica, pietra lavorata in superficie o materiale autobloccante. Prevedere sempre l'intercettazione sul marciapiede quando si è in presenza di un attraversamento.

Criticità

Assenza di **segnalazione tattile** per non vedenti in prossimità di **attraversamento pedonale** posto in **senso ortogonale al senso di marcia**.

Foto del rilievo



Esempio

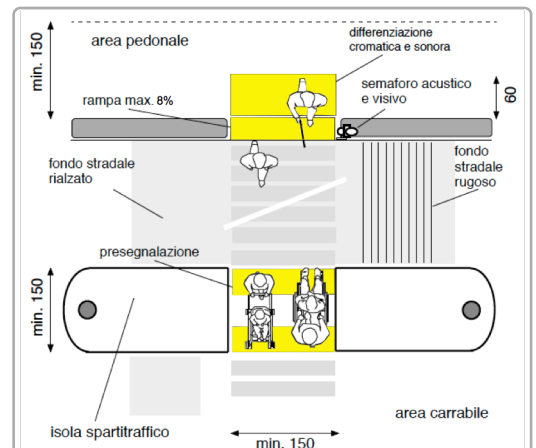

Riferimenti alla normativa nazionale

Legge 118/1971 art. 27
Legge 104/1992 art. 24
D.P.R. 503/96 art. 4 - 5
Legge 67/06 art. 1 comma 2
ISO/TC 59/SC 16 n° 140
ISO/FDIS 23599:2012 (E)
CEN/TS 15209

Legge 41/1986 art. 32
D.M. 236/89 art. 4.2.1 - 8.2
D.P.R. 380/01 art. 76 comma 8

Note integrative:

DIMENSIONI DELL'INTERVENTO

- Oggetti - Metri lineari
- Intervento generico

Totale mq. Passo Carraio

Tot. superficie mq.

Totale mq. Piazzola

Totale superf. della rampa/e
+p.c. o piazzola finale mq.

Costo orientativo € 390,00

Materiale suggerito: **Tipo LogesVetEvolution**

Data del sopralluogo: 15/07/2019



N. Intervento

0896

PODGORA, via

Descrizione prestazionale dell'intervento

Realizzazione di **marciapiede** o camminamento previa demolizione dell'esistente. Con superficie calpestabile compatta ed omogenea. La pendenza trasversale non dovrà superare l'1%. La larghezza del percorso non dovrà essere inferiore a cm 150.

ATTENZIONE !

Occorre fare una buona rasatura della finitura superficiale (attraverso la compattazione e la rullatura del materiale) per evitare di creare altre criticità sulla pavimentazione per le persone con difficoltà motorie. Ovvero non creare spessori e fonti di inciampo.

Criticità

Sconnessione generalizzata della pavimentazione

Foto del rilievo



Esempio

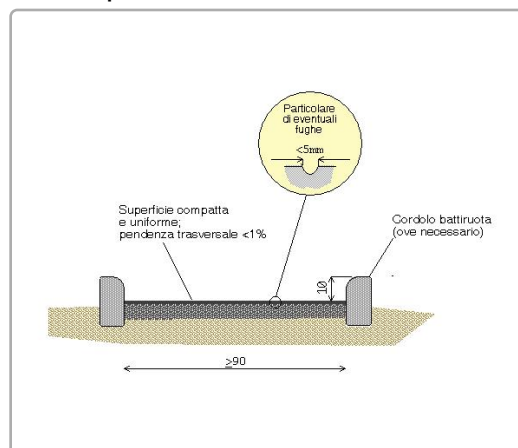

Riferimenti alla normativa nazionale

Legge 118/1971 art. 27
Legge 41/1986 art. 32
Legge 104/1992 art. 24
D.M. 236/89 art. 4.2.1 - 4.2.2 - 8.2.1 - 8.2.2
D.P.R. 503/96 art. 4 - 5

Note integrative:

DIMENSIONI DELL'INTERVENTO

- Oggetti - Metri lineari
- Intervento generico

Totale mq. Passo Carraio

Tot. superficie mq. **48,00**

Totale mq. Piazzola

Totale superf. della rampa/e
+p.c. o piazzola finale mq.

Costo orientativo € 4.268,64

Materiale suggerito: **Asfalto**

Data del sopralluogo: 05/07/2019



PODGORA, via

N. Intervento

0897

Descrizione prestazionale dell'intervento

Adeguamento di attraversamento pedonale tramite **nuova realizzazione di segnaletica tattile a pavimento** (segnale pericolo valicabile), **posta trasversalmente alla direzione** di marcia. La segnaletica tattile di profondità 40 cm e larghezza uguale alla zebra, serve ad evidenziare la delimitazione tra sede pedonale e carrabile. In caso di isola salvagente, la segnaletica sarà ripetuta all'inizio e alla fine dell'isola come preavviso di attenzione; ciascuna di queste bande avrà una profondità minima di 40 cm.

ATTENZIONE !

Il materiale da utilizzarsi deve essere consono al contesto in cui si trova. Sono da evitarsi materiali in gomma incollati ma bensì piastrelle di ceramica, pietra lavorata in superficie o materiale autobloccante. Prevedere sempre l'intercettazione sul marciapiede quando si è in presenza di un attraversamento.

Criticità

Assenza di **segnalazione tattile** per non vedenti in prossimità di **attraversamento pedonale** posto in **senso ortogonale al senso di marcia**.

Foto del rilievo



Esempio

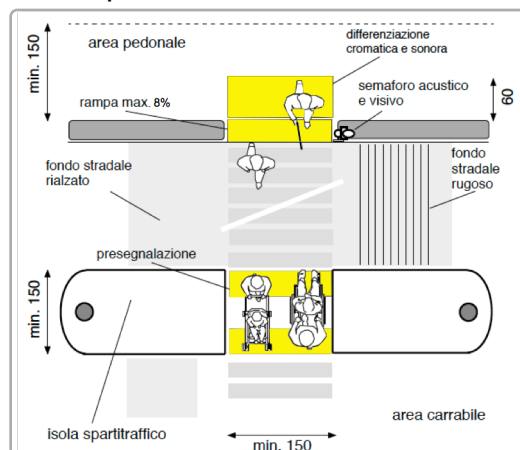

Riferimenti alla normativa nazionale

Legge 118/1971 art. 27

Legge 104/1992 art. 24

D.P.R. 503/96 art. 4 - 5

Legge 67/06 art. 1 comma 2

ISO/TC 59/SC 16 n° 140

ISO/FDIS 23599:2012 (E)

CEN/TS 15209

Legge 41/1986 art. 32

D.M. 236/89 art. 4.2.1 - 8.2

D.P.R. 380/01 art. 76 comma 8

Note integrative:

DIMENSIONI DELL'INTERVENTO

- Oggetti - Metri lineari
- Intervento generico

Totale mq. Passo Carraio

Tot. superficie mq.

Totale mq. Piazzola

Totale superf. della rampa/e
+p.c. o piazzola finale mq.

Costo orientativo €. 390,00

Materiale suggerito: **Tipo LogesVetEvolution**

Data del sopralluogo: 15/07/2019



PODGORA, via

N. Intervento

0898

Descrizione prestazionale dell'intervento

Adeguamento di attraversamento pedonale tramite **nuova realizzazione di segnaletica tattile a pavimento** (segnale pericolo valicabile), **posta trasversalmente alla direzione** di marcia. La segnaletica tattile di profondità 40 cm e larghezza uguale alla zebra, serve ad evidenziare la delimitazione tra sede pedonale e carrabile. In caso di isola salvagente, la segnaletica sarà ripetuta all'inizio e alla fine dell'isola come preavviso di attenzione; ciascuna di queste bande avrà una profondità minima di 40 cm.

ATTENZIONE !

Il materiale da utilizzarsi deve essere consono al contesto in cui si trova. Sono da evitarsi materiali in gomma incollati ma bensì piastrelle di ceramica, pietra lavorata in superficie o materiale autobloccante.

Prevedere sempre l'intercettazione sul marciapiede quando si è in presenza di un attraversamento.

Criticità

Assenza di **segnalazione tattile** per non vedenti in prossimità di **attraversamento pedonale** posto in **senso ortogonale al senso di marcia**.

Foto del rilievo



Esempio

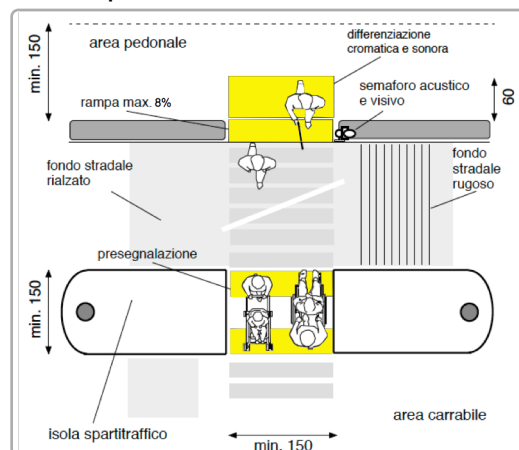

Riferimenti alla normativa nazionale

Legge 118/1971 art. 27

Legge 104/1992 art. 24

D.P.R. 503/96 art. 4 - 5

Legge 67/06 art. 1 comma 2

ISO/TC 59/SC 16 n° 140

ISO/FDIS 23599:2012 (E)

CEN/TS 15209

Legge 41/1986 art. 32

D.M. 236/89 art. 4.2.1 - 8.2

D.P.R. 380/01 art. 76 comma 8

Note integrative:

DIMENSIONI DELL'INTERVENTO

- Oggetti - Metri lineari
- Intervento generico

Totale mq. Passo Carraio

Tot. superficie mq.

Totale mq. Piazzola

Totale superf. della rampa/e
+p.c. o piazzola finale mq.

Costo orientativo € 195,00

Materiale suggerito: **Tipo LogesVetEvolution**

Data del sopralluogo: 15/07/2019



PODGORA, via

N. Intervento

0899

Descrizione prestazionale dell'intervento

Adeguamento dell'attraversamento tramite **demolizione e rifacimento di porzioni di pavimentazione**, di raccordi agli elementi tecnologici presenti, al fine di garantire l'accessibilità per i pedoni; successiva realizzazione di zebraure verniciate.

ATTENZIONE !

Occorre fare una buona rasatura della finitura superficiale per evitare di creare altre criticità sulla pavimentazione derivanti da diverse sovrapposizioni di bitume, pessimi raccordi con l'impiantistica sotterranea.

Criticità

Attraversamento pedonale con pavimentazione inadeguata per la **presenza di sconnessioni**, chiusini/caditoie non raccordati con la pavimentazione esistente

Foto del rilievo



Esempio

Nessuna immagine di supporto

Riferimenti alla normativa nazionale

Legge 118/1971 art. 27
Legge 41/1986 art. 32
Legge 104/1992 art. 24
D.P.R. 380/2001 art. 82
D.M. 236/89 art. 4.2.1 - 8.2.1
D.P.R. 503/96 art. 4 - 5

Note integrative:

DIMENSIONI DELL'INTERVENTO

- Oggetti - Metri lineari
- Intervento generico

Totale mq. Passo Carraio

Tot. superficie mq. **26,25**

Totale mq. Piazzola

Totale superf. della rampa/e
+p.c. o piazzola finale mq.

Costo orientativo € 1.496,25

Materiale suggerito: **Asfalto**

Data del sopralluogo: 15/07/2019



N. Intervento

0900

PODGORA, via

Descrizione prestazionale dell'intervento

Inserimento di segnalazione tattile costituita da fascia di larghezza 60 cm trattata a **righe parallele** con funzione di orientamento. Il percorso tattile termina con una segnaletica di "Attenzione/Servizio", ossia una striscia di 40 cm di profondità posta in prossimità della palina o della pensilina qualora esistente.

ATTENZIONE !

Il materiale da utilizzarsi deve essere consono al contesto in cui si trova. Sono da evitarsi materiali in gomma incollati ma bensì piastrelle di ceramica, pietra lavorata in superficie o materiale autobloccante.

Riferimenti alla normativa nazionale

Legge 118/1971 art. 27	Legge 41/1986 art. 32
D.M. 236/89 art. 4.2.1 - 8.2	D.P.R. 503/96 art. 4 - 5
Legge 104/96 art. 24	D.P.R. 380/01 art. 76 comma 8
Legge 67/06 art. 1 comma 2	
ISO/TC 59/SC 16 n° 140	ISO/FDIS 23599:2012 (E)
CEN/TS 15209	

Note integrative:

Materiale suggerito: **Tipo LogesVetEvolution**

Criticità

Assenza di segnalazione **tattilo-plantare** per l'intercettazione di pubblici servizi (Targa tattile, fermata del mezzo pubblico)

Foto del rilievo



Esempio

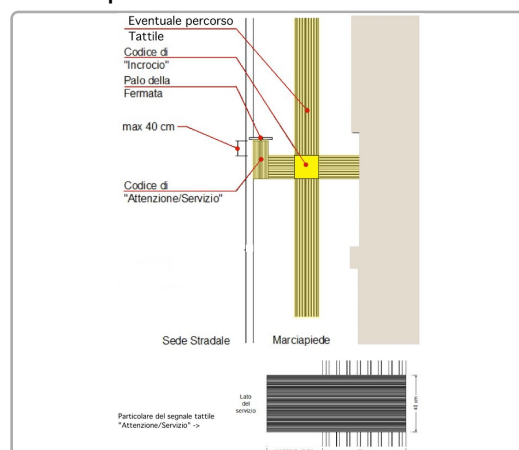

DIMENSIONI DELL'INTERVENTO

- Oggetti - Metri lineari
- Intervento generico

Totale mq. Passo Carraio

Tot. superficie mq.

Totale mq. Piazzola

Totale superf. della rampa/e
+p.c. o piazzola finale mq.

Costo orientativo €. 2.280,00

Data del sopralluogo: 15/07/2019



PODGORA, via

N. Intervento

0901

Descrizione prestazionale dell'intervento

Adeguamento di attraversamento pedonale tramite **nuova realizzazione di segnaletica tattile a pavimento** (segnale pericolo valicabile), **posta trasversalmente alla direzione** di marcia. La segnaletica tattile di profondità 40 cm e larghezza uguale alla zebra, serve ad evidenziare la delimitazione tra sede pedonale e carrabile. In caso di isola salvagente, la segnaletica sarà ripetuta all'inizio e alla fine dell'isola come preavviso di attenzione; ciascuna di queste bande avrà una profondità minima di 40 cm.

ATTENZIONE !

Il materiale da utilizzarsi deve essere consono al contesto in cui si trova. Sono da evitarsi materiali in gomma incollati ma bensì piastrelle di ceramica, pietra lavorata in superficie o materiale autobloccante. Prevedere sempre l'intercettazione sul marciapiede quando si è in presenza di un attraversamento.

Criticità

Assenza di **segnalazione tattile** per non vedenti in prossimità di **attraversamento pedonale** posto in **senso ortogonale al senso di marcia**.

Foto del rilievo



Esempio

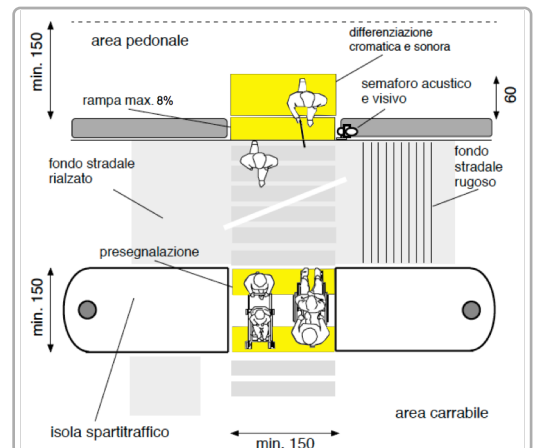

Riferimenti alla normativa nazionale

Legge 118/1971 art. 27
Legge 104/1992 art. 24
D.P.R. 503/96 art. 4 - 5
Legge 67/06 art. 1 comma 2
ISO/TC 59/SC 16 n° 140
ISO/FDIS 23599:2012 (E)
CEN/TS 15209

Legge 41/1986 art. 32
D.M. 236/89 art. 4.2.1 - 8.2
D.P.R. 380/01 art. 76 comma 8

Note integrative:

DIMENSIONI DELL'INTERVENTO

- Oggetti - Metri lineari
- Intervento generico

Totale mq. Passo Carraio

Tot. superficie mq.

Totale mq. Piazzola

Totale superf. della rampa/e
+p.c. o piazzola finale mq.

Costo orientativo € 325,00

Materiale suggerito: **Tipo LogesVetEvolution**

Data del sopralluogo: 15/07/2019



N. Intervento

0902

PODGORA, via

Descrizione prestazionale dell'intervento

Realizzazione di **marciapiede** o camminamento previa demolizione dell'esistente. Con superficie calpestabile compatta ed omogenea. La pendenza trasversale non dovrà superare l'1%. La larghezza del percorso non dovrà essere inferiore a cm 150.

ATTENZIONE !

Occorre fare una buona rasatura della finitura superficiale (attraverso la compattazione e la rullatura del materiale) per evitare di creare altre criticità sulla pavimentazione per le persone con difficoltà motorie. Ovvero non creare spessori e fonti di inciampo.

Criticità

Sconnessione generalizzata della pavimentazione

Foto del rilievo



Esempio

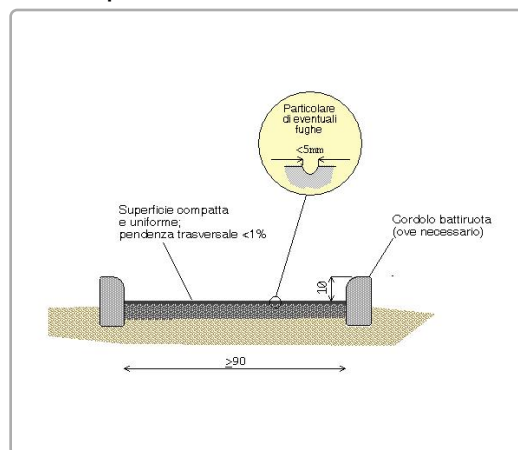

Riferimenti alla normativa nazionale

Legge 118/1971 art. 27
Legge 41/1986 art. 32
Legge 104/1992 art. 24
D.M. 236/89 art. 4.2.1 - 4.2.2 - 8.2.1 - 8.2.2
D.P.R. 503/96 art. 4 - 5

Note integrative:

DIMENSIONI DELL'INTERVENTO

- Oggetti - Metri lineari
- Intervento generico

Totale mq. Passo Carraio

Tot. superficie mq. **9,00**

Totale mq. Piazzola

Totale superf. della rampa/e
+p.c. o piazzola finale mq.

Costo orientativo €. 800,37

Materiale suggerito: **Asfalto**

Data del sopralluogo: 05/07/2019



PODGORA, via

N. Intervento

0903

Descrizione prestazionale dell'intervento

Adeguamento di attraversamento pedonale tramite **nuova realizzazione di segnaletica tattile a pavimento** (segnale pericolo valicabile), **posta trasversalmente alla direzione** di marcia. La segnaletica tattile di profondità 40 cm e larghezza uguale alla zebra, serve ad evidenziare la delimitazione tra sede pedonale e carrabile. In caso di isola salvagente, la segnaletica sarà ripetuta all'inizio e alla fine dell'isola come preavviso di attenzione; ciascuna di queste bande avrà una profondità minima di 40 cm.

ATTENZIONE !

Il materiale da utilizzarsi deve essere consono al contesto in cui si trova. Sono da evitarsi materiali in gomma incollati ma bensì piastrelle di ceramica, pietra lavorata in superficie o materiale autobloccante. Prevedere sempre l'intercettazione sul marciapiede quando si è in presenza di un attraversamento.

Criticità

Assenza di **segnalazione tattile** per non vedenti in prossimità di **attraversamento pedonale** posto in **senso ortogonale al senso di marcia**.

Foto del rilievo



Esempio

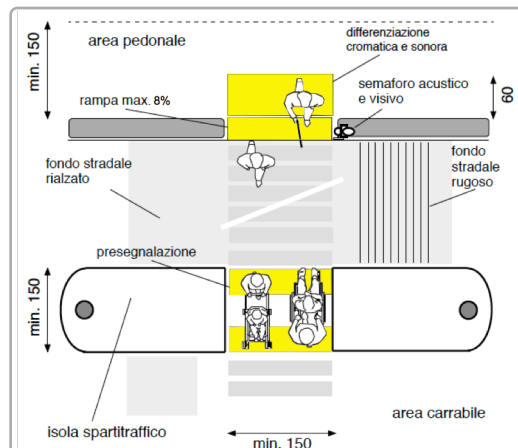

Riferimenti alla normativa nazionale

Legge 118/1971 art. 27
Legge 104/1992 art. 24
D.P.R. 503/96 art. 4 - 5
Legge 67/06 art. 1 comma 2
ISO/TC 59/SC 16 n° 140
ISO/FDIS 23599:2012 (E)
CEN/TS 15209

Legge 41/1986 art. 32
D.M. 236/89 art. 4.2.1 - 8.2
D.P.R. 380/01 art. 76 comma 8

Note integrative:

DIMENSIONI DELL'INTERVENTO

- Oggetti - Metri lineari
- Intervento generico

Totale mq. Passo Carraio

Tot. superficie mq.

Totale mq. Piazzola

Totale superf. della rampa/e
+p.c. o piazzola finale mq.

Costo orientativo € 390,00

Materiale suggerito: **Tipo LogesVetEvolution**

Data del sopralluogo: 15/07/2019



N. Intervento

0904

PODGORA, via

Descrizione prestazionale dell'intervento

Realizzazione di **marciapiede** o camminamento previa demolizione dell'esistente. Con superficie calpestabile compatta ed omogenea. La pendenza trasversale non dovrà superare l'1%. La larghezza del percorso non dovrà essere inferiore a cm 150.

ATTENZIONE !

Occorre fare una buona rasatura della finitura superficiale (attraverso la compattazione e la rullatura del materiale) per evitare di creare altre criticità sulla pavimentazione per le persone con difficoltà motorie. Ovvero non creare spessori e fonti di inciampo.

Criticità

Sconnessione generalizzata della pavimentazione

Foto del rilievo



Esempio

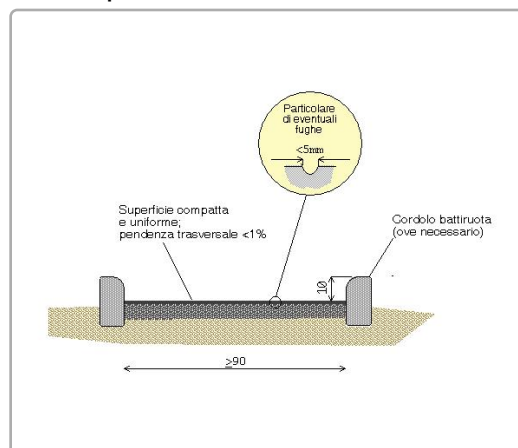

Riferimenti alla normativa nazionale

Legge 118/1971 art. 27
Legge 41/1986 art. 32
Legge 104/1992 art. 24
D.M. 236/89 art. 4.2.1 - 4.2.2 - 8.2.1 - 8.2.2
D.P.R. 503/96 art. 4 - 5

Note integrative:

DIMENSIONI DELL'INTERVENTO

- Oggetti - Metri lineari
- Intervento generico

Totale mq. Passo Carraio

Tot. superficie mq. **9,00**

Totale mq. Piazzola

Totale superf. della rampa/e
+p.c. o piazzola finale mq.

Costo orientativo €. 800,37

Materiale suggerito: **Asfalto**

Data del sopralluogo: 05/07/2019



MONFENERA, via

N. Intervento

0905

Descrizione prestazionale dell'intervento

Demolizione e rifacimento di parte di pavimentazione esistente al fine di ottenere il piano di calpestio con pendenza trasversale non superiore all'1%.

ATTENZIONE !

Si suggerisce una pendenza trasversale ottimale dell'1% e comunque non superiore al 2% solo se su brevi tratti (qualche metro).

Criticità

Presenza di **pendenza trasversale** eccessiva

Foto del rilievo



Esempio

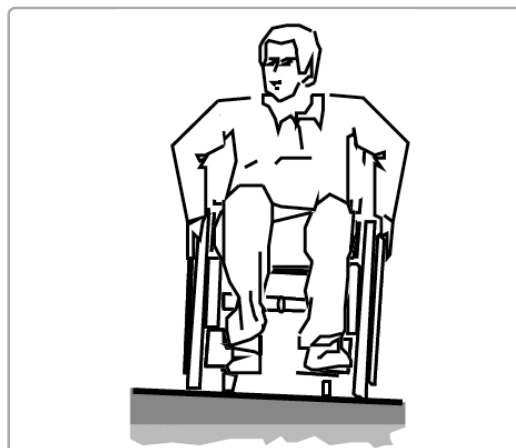

Riferimenti alla normativa nazionale

Legge 118/1971 art. 27
Legge 41/1986 art. 32
Legge 104/1992 art. 24
D.P.R. 380/2001 art. 82
D.M. 236/89 art. 4.2.1 - 8.2.1
D.P.R. 503/96 art. 4 - 5

Note integrative:

Pendenza eccessiva.

DIMENSIONI DELL'INTERVENTO

- Oggetti - Metri lineari
- Intervento generico

Totale mq. Passo Carraio

Tot. superficie mq. **18,00**

Totale mq. Piazzola

Totale superf. della rampa/e
+p.c. o piazzola finale mq.

Costo orientativo € 3.852,00

Materiale suggerito: **Porfido cubetto 8x8**

Data del sopralluogo: 05/07/2019



MONFENERA, via

Descrizione prestazionale dell'intervento

Demolizione della rampa esistente e **ricostruzione** della stessa con pendenza longitudinale tale da consentirne l'agevole superamento da parte di tutti (preferibilmente inferiore/uguale al 5%), e pendenza trasversale non superiore all'1%.

La pavimentazione dovrà essere antisdrucchiolevole, uniforme e compatta.

La rampa dovrà avere larghezza non inferiore a cm 120 (se possibile larghezza 150 cm). Per lunghezze superiori a 10 m è necessario interrompere la rampa con un piano orizzontale intermedio di dimensioni non inferiori a cm 150x150.

Quando la differenza di quota fra i due piani (pedonale e carrabile) è maggiore di cm 20, si suggerisce di corredarla con cordolo battiruota o elemento di medesima risposta funzionale, nonché di corrimano, su almeno uno dei lati, visivamente percepibile anche a distanza al fine di ottenere anche una buona presegnalazione per ipovedenti.

ATTENZIONE !

Occorre fare una buona rasatura della finitura superficiale (attraverso la compattazione e la rullatura del materiale) per evitare di creare altre criticità sulla pavimentazione per le persone con difficoltà motorie. Ovvero non creare spessori e fonti di inciampo.

Il materiale del corrimano dovrebbe avere caratteristiche antisdrucchiolevoli ed essere piacevole al tatto. Il materiale non deve trasmettere un calore eccessivo quando esposto lungamente al sole.

Riferimenti alla normativa nazionale

Legge 118/1971 art. 27

Legge 41/1986 art. 32

Legge 104/1992 art. 24

D.M. 236/89 art. 4.1.11 - 4.2.1 - 8.2.1

D.P.R. 503/96 art. 4 - 5

Legge 104/92 art. 24

D.P.R. 380/01 art. 76 com.7

Note integrative:

Materiale suggerito: **Porfido cubetto 8x8**

Criticità

Scivolo con **pendenza eccessiva**

Foto del rilievo



Esempio

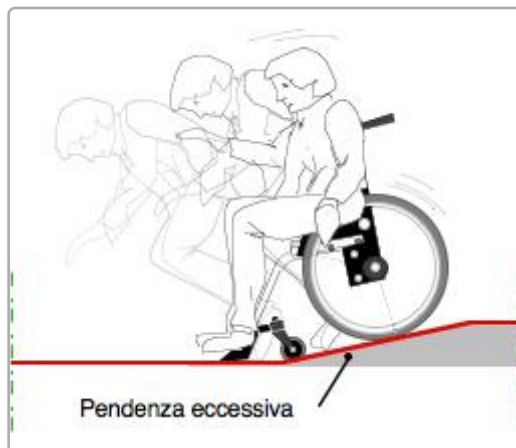

DIMENSIONI DELL'INTERVENTO

- Oggetti - Metri lineari
- Intervento generico

Totale mq. Passo Carraio

Tot. superficie mq.

Totale mq. Piazzola **2,80**

Totale superf. della rampa/e
+p.c. o piazzola finale mq. **11,20**

Costo orientativo €. 2.844,80

Data del sopralluogo: 05/07/2019



MONFENERA, via

Descrizione prestazionale dell'intervento

Adeguamento di attraversamento pedonale tramite **nuova realizzazione di segnaletica tattile a pavimento** (segnale pericolo valicabile), **posta trasversalmente alla direzione di marcia**. La segnaletica tattile di profondità 40 cm e larghezza uguale alla zebra, serve ad evidenziare la delimitazione tra sede pedonale e carrabile. In caso di isola salvagente, la segnaletica sarà ripetuta all'inizio e alla fine dell'isola come preavviso di attenzione; ciascuna di queste bande avrà una profondità minima di 40 cm.

ATTENZIONE !

Il materiale da utilizzarsi deve essere consono al contesto in cui si trova. Sono da evitarsi materiali in gomma incollati ma bensì piastrelle di ceramica, pietra lavorata in superficie o materiale autobloccante. Prevedere sempre l'intercettazione sul marciapiede quando si è in presenza di un attraversamento.

Criticità

Assenza di **segnalazione tattile** per non vedenti in prossimità di **attraversamento pedonale** posto in **senso ortogonale al senso di marcia**.

Foto del rilievo



Esempio

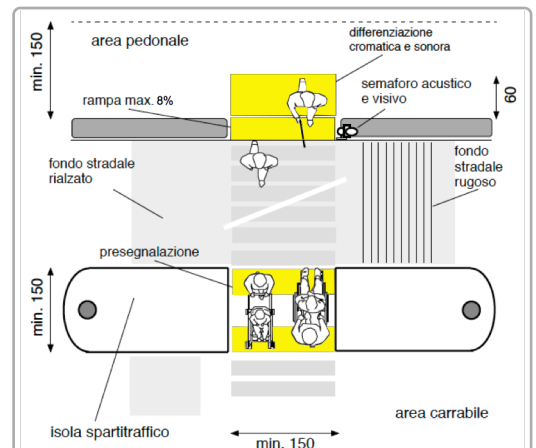

Riferimenti alla normativa nazionale

Legge 118/1971 art. 27	Legge 41/1986 art. 32
Legge 104/1992 art. 24	D.M. 236/89 art. 4.2.1 - 8.2
D.P.R. 503/96 art. 4 - 5	D.P.R. 380/01 art. 76 comma 8
Legge 67/06 art. 1 comma 2	
ISO/TC 59/SC 16 n° 140	
ISO/FDIS 23599:2012 (E)	
CEN/TS 15209	

Note integrative:

DIMENSIONI DELL'INTERVENTO

- Oggetti - Metri lineari
- Intervento generico

Totale mq. Passo Carraio

Tot. superficie mq.

Totale mq. Piazzola

Totale superf. della rampa/e
+p.c. o piazzola finale mq.

Costo orientativo € 390,00

Materiale suggerito: **Tipo LogesVetEvolution**

Data del sopralluogo: 15/07/2019



N. Intervento

0908

MONFENERA, via

Descrizione prestazionale dell'intervento

Nuova realizzazione di attraversamento pedonale **a raso**, tramite adeguamento dei raccordi al percorso pedonale esistente e inserimento di segnaletica tattile a pavimento (segnale pericolo valicabile) ad evidenziare la delimitazione tra sede pedonale e carrabile; realizzazione di zebraure di larghezza minima 250 cm. La pavimentazione utilizzata nell'attraversamento, sarà la medesima già presente.

ATTENZIONE !

Occorre fare una buona rasatura della finitura superficiale per evitare di creare altre criticità sulla pavimentazione derivanti da diverse sovrapposizioni di bitume, pessimi raccordi con l'impiantistica sotterranea.

Criticità

Assenza di attraversamento pedonale a raso

Foto del rilievo



Esempio

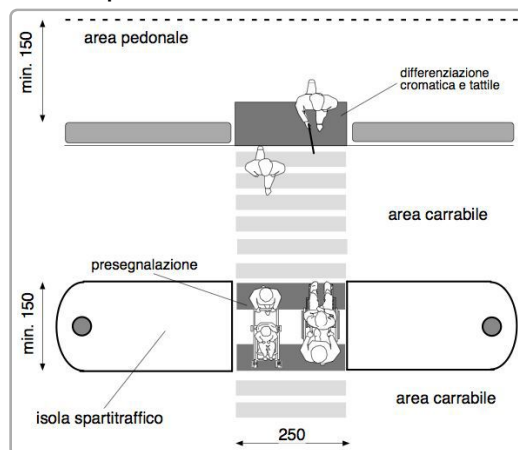

Riferimenti alla normativa nazionale

Legge 118/1971 art. 27
Legge 41/1986 art. 32
Legge 104/1992 art. 24
D.P.R. 380/2001 art. 82
D.P.R. 503/96 art. 6

Note integrative:

DIMENSIONI DELL'INTERVENTO

- Oggetti - Metri lineari
- Intervento generico

Totale mq. Passo Carraio

Tot. superficie mq. **17,50**

Totale mq. Piazzola

Totale superf. della rampa/e
+p.c. o piazzola finale mq.

Costo orientativo €. 5.425,00

Materiale suggerito: **Asfalto**

Data del sopralluogo: 15/07/2019



REDIPUGLIA, via

N. Intervento

0909

Descrizione prestazionale dell'intervento

Adeguamento della pavimentazione dissestata tramite **demolizione e rifacimento del tappetino d'usura o sostituzione di parte di essa**, con finitura tale da rendere il piano di calpestio perfettamente complanare e raccordato adeguatamente alla pavimentazione esistente.

-

ATTENZIONE !

Occorre fare una buona rasatura della finitura superficiale per evitare di creare altre criticità sulla pavimentazione per le persone con difficoltà motorie.

Criticità

Presenza di sconnessioni, buche isolate, deformazioni della pavimentazione esistente, assenza di porzioni di essa.

Foto del rilievo



Esempio

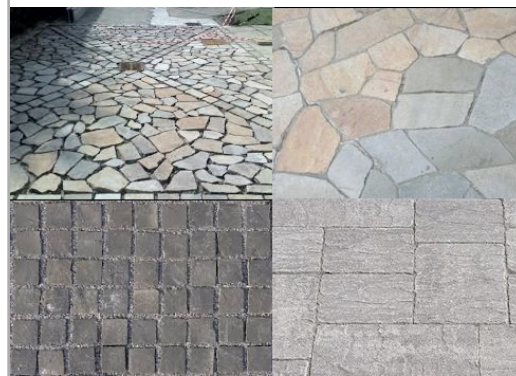

Riferimenti alla normativa nazionale

Legge 118/1971 art. 27
Legge 41/1986 art. 32
Legge 104/1992 art. 24
D.P.R. 380/2001 art. 82
D.M. 236/89 art. 4.2.1 - 8.2.1
D.P.R. 503/96 art. 4 - 5

Note integrative:

DIMENSIONI DELL'INTERVENTO

- Oggetti - Metri lineari
- Intervento generico

Totale mq. Passo Carraio

Tot. superficie mq. **1,20**

Totale mq. Piazzola

Totale superf. della rampa/e
+p.c. o piazzola finale mq.

Costo orientativo €. 46,80

Materiale suggerito: **Asfalto**

Data del sopralluogo: 05/07/2019



REDIPUGLIA, via

N. Intervento

0910

Descrizione prestazionale dell'intervento

Adeguamento della pavimentazione dissestata tramite **demolizione e rifacimento del tappetino d'usura o sostituzione di parte di essa**, con finitura tale da rendere il piano di calpestio perfettamente complanare e raccordato adeguatamente alla pavimentazione esistente.

-

ATTENZIONE !

Occorre fare una buona rasatura della finitura superficiale per evitare di creare altre criticità sulla pavimentazione per le persone con difficoltà motorie.

Criticità

Presenza di sconnessioni, buche isolate, deformazioni della pavimentazione esistente, assenza di porzioni di essa.

Foto del rilievo



Esempio

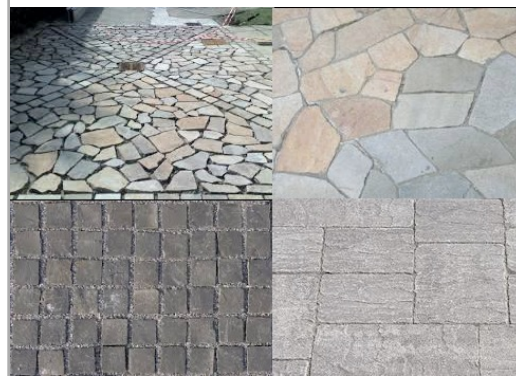

Riferimenti alla normativa nazionale

Legge 118/1971 art. 27
Legge 41/1986 art. 32
Legge 104/1992 art. 24
D.P.R. 380/2001 art. 82
D.M. 236/89 art. 4.2.1 - 8.2.1
D.P.R. 503/96 art. 4 - 5

Note integrative:

DIMENSIONI DELL'INTERVENTO

- Oggetti - Metri lineari
- Intervento generico

Totale mq. Passo Carraio

Tot. superficie mq. **2,40**

Totale mq. Piazzola

Totale superf. della rampa/e
+p.c. o piazzola finale mq.

Costo orientativo €. 93,60

Materiale suggerito: **Asfalto**

Data del sopralluogo: 15/07/2019



REDIPUGLIA, via

N. Intervento

0911

Descrizione prestazionale dell'intervento

Adeguamento della pavimentazione dissestata tramite **demolizione e rifacimento del tappetino d'usura o sostituzione di parte di essa**, con finitura tale da rendere il piano di calpestio perfettamente complanare e raccordato adeguatamente alla pavimentazione esistente.

-

ATTENZIONE !

Occorre fare una buona rasatura della finitura superficiale per evitare di creare altre criticità sulla pavimentazione per le persone con difficoltà motorie.

Criticità

Presenza di sconnessioni, buche isolate, deformazioni della pavimentazione esistente, assenza di porzioni di essa.

Foto del rilievo



Esempio

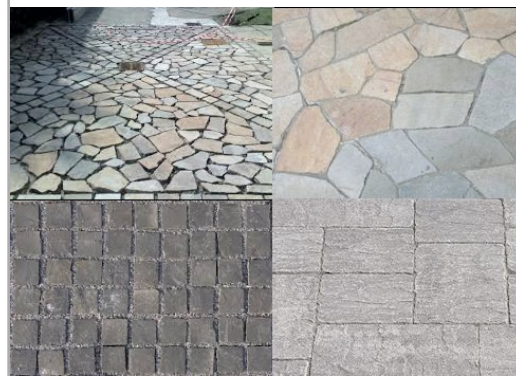

Riferimenti alla normativa nazionale

Legge 118/1971 art. 27
Legge 41/1986 art. 32
Legge 104/1992 art. 24
D.P.R. 380/2001 art. 82
D.M. 236/89 art. 4.2.1 - 8.2.1
D.P.R. 503/96 art. 4 - 5

Note integrative:

DIMENSIONI DELL'INTERVENTO

- Oggetti - Metri lineari
- Intervento generico

Totale mq. Passo Carraio

Tot. superficie mq. **1,50**

Totale mq. Piazzola

Totale superf. della rampa/e
+p.c. o piazzola finale mq.

Costo orientativo €. **58,50**

Materiale suggerito: **Asfalto**

Data del sopralluogo: 05/07/2019



REDIPUGLIA, via

N. Intervento

0912

Descrizione prestazionale dell'intervento

Adeguamento della pavimentazione dissestata tramite **demolizione e rifacimento del tappetino d'usura o sostituzione di parte di essa**, con finitura tale da rendere il piano di calpestio perfettamente complanare e raccordato adeguatamente alla pavimentazione esistente.

-

ATTENZIONE !

Occorre fare una buona rasatura della finitura superficiale per evitare di creare altre criticità sulla pavimentazione per le persone con difficoltà motorie.

Criticità

Presenza di sconnessioni, buche isolate, deformazioni della pavimentazione esistente, assenza di porzioni di essa.

Foto del rilievo



Esempio

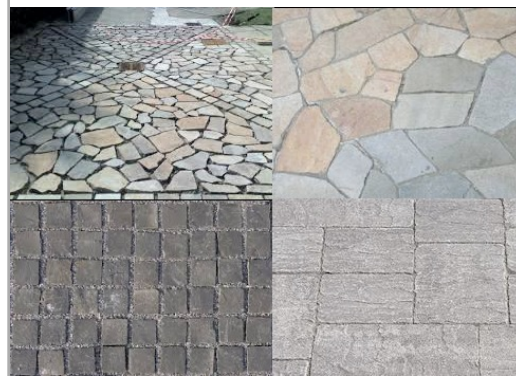

Riferimenti alla normativa nazionale

Legge 118/1971 art. 27
Legge 41/1986 art. 32
Legge 104/1992 art. 24
D.P.R. 380/2001 art. 82
D.M. 236/89 art. 4.2.1 - 8.2.1
D.P.R. 503/96 art. 4 - 5

Note integrative:

DIMENSIONI DELL'INTERVENTO

- Oggetti - Metri lineari
- Intervento generico

Totale mq. Passo Carraio

Tot. superficie mq. **3,00**

Totale mq. Piazzola

Totale superf. della rampa/e
+p.c. o piazzola finale mq.

Costo orientativo €. 117,00

Materiale suggerito: **Asfalto**

Data del sopralluogo: 05/07/2019



REDIPUGLIA, via

N. Intervento

0913

Descrizione prestazionale dell'intervento

Adeguamento della pavimentazione dissestata tramite **demolizione e rifacimento del tappetino d'usura o sostituzione di parte di essa**, con finitura tale da rendere il piano di calpestio perfettamente complanare e raccordato adeguatamente alla pavimentazione esistente.

-

ATTENZIONE !

Occorre fare una buona rasatura della finitura superficiale per evitare di creare altre criticità sulla pavimentazione per le persone con difficoltà motorie.

Criticità

Presenza di sconnessioni, buche isolate, deformazioni della pavimentazione esistente, assenza di porzioni di essa.

Foto del rilievo



Esempio

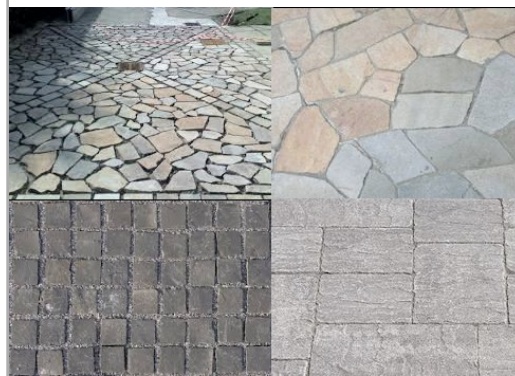

Riferimenti alla normativa nazionale

Legge 118/1971 art. 27
Legge 41/1986 art. 32
Legge 104/1992 art. 24
D.P.R. 380/2001 art. 82
D.M. 236/89 art. 4.2.1 - 8.2.1
D.P.R. 503/96 art. 4 - 5

Note integrative:

DIMENSIONI DELL'INTERVENTO

- Oggetti - Metri lineari
- Intervento generico

Totale mq. Passo Carraio

Tot. superficie mq. **2,00**

Totale mq. Piazzola

Totale superf. della rampa/e
+p.c. o piazzola finale mq.

Costo orientativo €. 78,00

Materiale suggerito: **Asfalto**

Data del sopralluogo: 05/07/2019



REDIPUGLIA, via

N. Intervento

0914

Descrizione prestazionale dell'intervento

Adeguamento della pavimentazione dissestata tramite **demolizione e rifacimento del tappetino d'usura o sostituzione di parte di essa**, con finitura tale da rendere il piano di calpestio perfettamente complanare e raccordato adeguatamente alla pavimentazione esistente.

-

ATTENZIONE !

Occorre fare una buona rasatura della finitura superficiale per evitare di creare altre criticità sulla pavimentazione per le persone con difficoltà motorie.

Criticità

Presenza di sconnessioni, buche isolate, deformazioni della pavimentazione esistente, assenza di porzioni di essa.

Foto del rilievo



Esempio

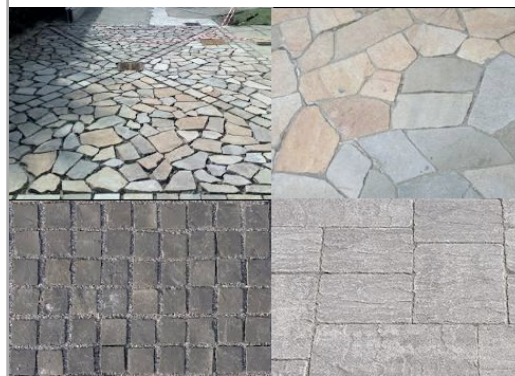

Riferimenti alla normativa nazionale

Legge 118/1971 art. 27
Legge 41/1986 art. 32
Legge 104/1992 art. 24
D.P.R. 380/2001 art. 82
D.M. 236/89 art. 4.2.1 - 8.2.1
D.P.R. 503/96 art. 4 - 5

Note integrative:

DIMENSIONI DELL'INTERVENTO

- Oggetti - Metri lineari
- Intervento generico

Totale mq. Passo Carraio

Tot. superficie mq. **4,00**

Totale mq. Piazzola

Totale superf. della rampa/e
+p.c. o piazzola finale mq.

Costo orientativo €. 156,00

Materiale suggerito: **Asfalto**

Data del sopralluogo: 05/07/2019



N. Intervento

0915

BORGO VICENZA

Descrizione prestazionale dell'intervento

Adeguamento passo carraio tramite realizzazione di marciapiedi in rilevato, **abbassando in parte la quota del percorso esistente, in modo da ottenere un doppio piano inclinato, perpendicolare al senso di marcia** e la cui pendenza non supera il 5%. Il manufatto è completo di elemento di raccordo per l'attraversamento dei veicoli (pendenza minima del 15%); la porzione di percorso orizzontale, utile per i pedoni, deve essere di larghezza minima 120 cm.

ATTENZIONE !

Occorre fare una buona rasatura della finitura superficiale per evitare di creare altre criticità sulla pavimentazione per le persone con difficoltà motorie.

Criticità

Passo carraio inadeguato

Foto del rilievo



Esempio

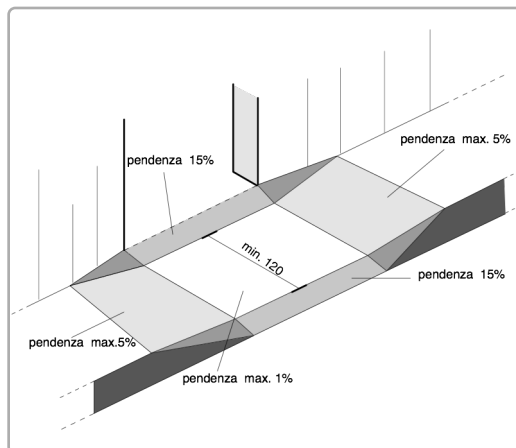

Riferimenti alla normativa nazionale

Legge 118/1971 art. 27
Legge 41/1986 art. 32
Legge 104/1992 art. 24
D.P.R. 380/2001 art. 82
D.M. 236/89 art. 4.2.1 - 8.2.1
D.P.R. 503/96 art. 4 - 5

Note integrative:

DIMENSIONI DELL'INTERVENTO

- Oggetti - Metri lineari	
- Intervento generico	
Totale mq. Passo Carraio	3,6
Tot. superficie mq.	
Totale mq. Piazzola	
Totale superf. della rampa/e +p.c. o piazzola finale mq.	8,40

Costo orientativo €. 714,00

Materiale suggerito: **Asfalto**

Data del sopralluogo: 05/07/2019



BORGO VICENZA

N. Intervento

0916

Descrizione prestazionale dell'intervento

Nuova realizzazione di attraversamento pedonale **a raso**, tramite adeguamento dei raccordi al percorso pedonale esistente e inserimento di segnaletica tattile a pavimento (segnale pericolo valicabile) ad evidenziare la delimitazione tra sede pedonale e carrabile; realizzazione di zebraure di larghezza minima 250 cm. La pavimentazione utilizzata nell'attraversamento, sarà la medesima già presente.

ATTENZIONE !

Occorre fare una buona rasatura della finitura superficiale per evitare di creare altre criticità sulla pavimentazione derivanti da diverse sovrapposizioni di bitume, pessimi raccordi con l'impiantistica sotterranea.

Criticità

Assenza di attraversamento pedonale a raso

Foto del rilievo



Esempio

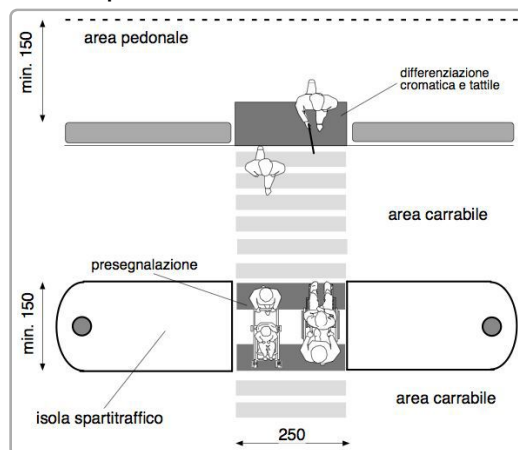

Riferimenti alla normativa nazionale

Legge 118/1971 art. 27
Legge 41/1986 art. 32
Legge 104/1992 art. 24
D.P.R. 380/2001 art. 82
D.P.R. 503/96 art. 6

Note integrative:

DIMENSIONI DELL'INTERVENTO

- Oggetti - Metri lineari
- Intervento generico

Totale mq. Passo Carraio

Tot. superficie mq. **12,00**

Totale mq. Piazzola

Totale superf. della rampa/e
+p.c. o piazzola finale mq.

Costo orientativo €. 3.720,00

Materiale suggerito: **Asfalto**

Data del sopralluogo: 05/07/2019



BORGO VICENZA

N. Intervento

0917

Descrizione prestazionale dell'intervento

Adeguamento di attraversamento pedonale tramite **nuova realizzazione di segnaletica tattile a pavimento** (segnale pericolo valicabile), **posta trasversalmente alla direzione** di marcia. La segnaletica tattile di profondità 40 cm e larghezza uguale alla zebra, serve ad evidenziare la delimitazione tra sede pedonale e carrabile. In caso di isola salvagente, la segnaletica sarà ripetuta all'inizio e alla fine dell'isola come preavviso di attenzione; ciascuna di queste bande avrà una profondità minima di 40 cm.

ATTENZIONE !

Il materiale da utilizzarsi deve essere consono al contesto in cui si trova. Sono da evitarsi materiali in gomma incollati ma bensì piastrelle di ceramica, pietra lavorata in superficie o materiale autobloccante.

Prevedere sempre l'intercettazione sul marciapiede quando si è in presenza di un attraversamento.

Criticità

Assenza di **segnalazione tattile** per non vedenti in prossimità di **attraversamento pedonale** posto in **senso ortogonale al senso di marcia**.

Foto del rilievo



Esempio

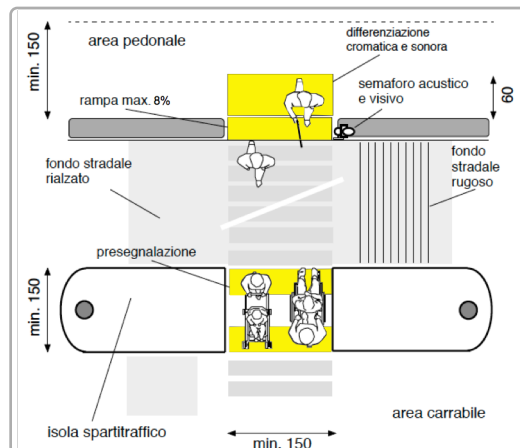

Riferimenti alla normativa nazionale

Legge 118/1971 art. 27

Legge 104/1992 art. 24

D.P.R. 503/96 art. 4 - 5

Legge 67/06 art. 1 comma 2

ISO/TC 59/SC 16 n° 140

ISO/FDIS 23599:2012 (E)

CEN/TS 15209

Legge 41/1986 art. 32

D.M. 236/89 art. 4.2.1 - 8.2

D.P.R. 380/01 art. 76 comma 8

Note integrative:

DIMENSIONI DELL'INTERVENTO

- Oggetti - Metri lineari
- Intervento generico

Totale mq. Passo Carraio

Tot. superficie mq.

Totale mq. Piazzola

Totale superf. della rampa/e
+p.c. o piazzola finale mq.

Costo orientativo € 390,00

Materiale suggerito: **Tipo LogesVetEvolution**

Data del sopralluogo: 15/07/2019



BORGO VICENZA

N. Intervento

0918

Descrizione prestazionale dell'intervento

Miglioramento della pavimentazione esistente mediante a levigatura dei ciottoli, attenuando le asperità prodotte e successiva stilatura al fine di ottenere una maggiore complanarietà tra gli elementi costituenti la pavimentazione.

Criticità

Pavimentazione con **sconnessioni dovute al ciottolo**

Foto del rilievo



Esempio



Riferimenti alla normativa nazionale

Legge 118/1971 art. 27
Legge 41/1986 art. 32
Legge 104/1992 art. 24
D.M. 236/89 art. 4.2.1 - 4.2.2 - 8.2.1 - 8.2.2
D.P.R. 503/96 art. 4 - 5 - 23

Note integrative:

DIMENSIONI DELL'INTERVENTO

- Oggetti - Metri lineari
- Intervento generico

Totale mq. Passo Carraio

Tot. superficie mq. **24,70**

Totale mq. Piazzola

Totale superf. della rampa/e
+p.c. o piazzola finale mq.

Costo orientativo €. 5.112,90

Materiale suggerito: **Furgatura in sabbia e cemento**

Data del sopralluogo: 05/07/2019



BORGO VICENZA

N. Intervento

0919

Descrizione prestazionale dell'intervento

Raccordare delle pendenze con la **ricarica di materiale bituminoso** o altro materiale compatibile con quello esistente.

ATTENZIONE !

Occorre fare una buona rasatura della finitura superficiale (attraverso la compattazione e la rullatura del materiale) per evitare di creare altre criticità sulla pavimentazione per le persone con difficoltà motorie. Ovvero non creare spessori e fonti di inciampo.

Criticità

Dislivello dovuto a **contropendenza**

Foto del rilievo



Esempio

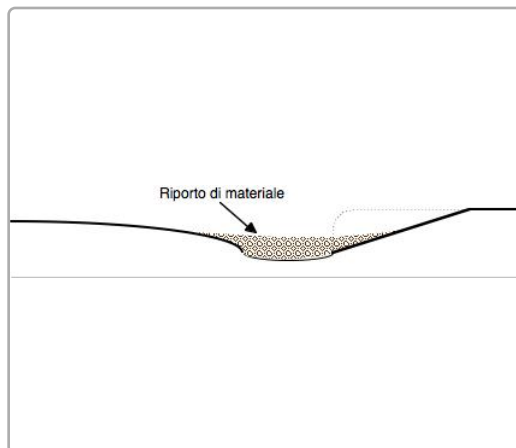

DIMENSIONI DELL'INTERVENTO

- Oggetti - Metri lineari
- Intervento generico

Totale mq. Passo Carraio

Tot. superficie mq. **4,50**

Totale mq. Piazzola

Totale superf. della rampa/e
+p.c. o piazzola finale mq.

Riferimenti alla normativa nazionale

Legge 118/1971 art. 27

Legge 41/1986 art. 32

Legge 104/1992 art. 24

D.M. 236/89 art. 8.2.1

Note integrative:

Costo orientativo €. 225,00

Materiale suggerito: **Asfalto**

Data del sopralluogo: 05/07/2019



BORGO VICENZA

N. Intervento

0920

Descrizione prestazionale dell'intervento

Adeguamento di attraversamento pedonale tramite **nuova realizzazione di segnaletica tattile** a pavimento (segnale pericolo valicabile), **posta trasversalmente alla direzione** di marcia. La segnaletica tattile di profondità 40 cm e larghezza uguale alla zebra, serve ad evidenziare la delimitazione tra sede pedonale e carrabile. In caso di isola salvagente, la segnaletica sarà ripetuta all'inizio e alla fine dell'isola come preavviso di attenzione; ciascuna di queste bande avrà una profondità minima di 40 cm.

ATTENZIONE !

Il materiale da utilizzarsi deve essere consono al contesto in cui si trova. Sono da evitarsi materiali in gomma incollati ma bensì piastrelle di ceramica, pietra lavorata in superficie o materiale autobloccante.

Prevedere sempre l'intercettazione sul marciapiede quando si è in presenza di un attraversamento.

Criticità

Assenza di **segnalazione tattile** per non vedenti in prossimità di **attraversamento pedonale** posto in **senso ortogonale al senso di marcia**.

Foto del rilievo



Esempio

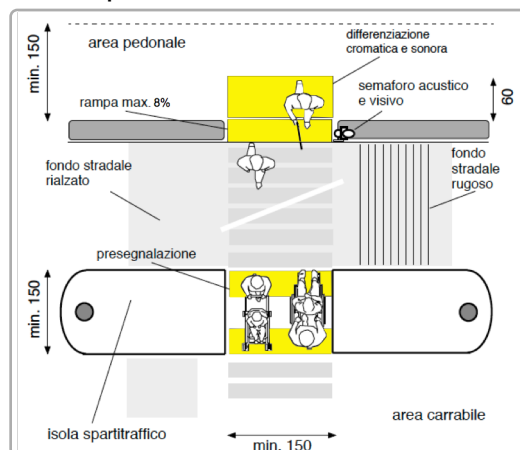

Riferimenti alla normativa nazionale

Legge 118/1971 art. 27

Legge 104/1992 art. 24

D.P.R. 503/96 art. 4 - 5

Legge 67/06 art. 1 comma 2

ISO/TC 59/SC 16 n° 140

ISO/FDIS 23599:2012 (E)

CEN/TS 15209

Legge 41/1986 art. 32

D.M. 236/89 art. 4.2.1 - 8.2

D.P.R. 380/01 art. 76 comma 8

DIMENSIONI DELL'INTERVENTO

- Oggetti - Metri lineari
- Intervento generico

Totale mq. Passo Carraio

Tot. superficie mq.

Totale mq. Piazzola

Totale superf. della rampa/e
+p.c. o piazzola finale mq.

Note integrative:

Costo orientativo € 390,00

Materiale suggerito: **Tipo LogesVetEvolution**

Data del sopralluogo: 15/07/2019



BORGO VICENZA

N. Intervento

0921

Descrizione prestazionale dell'intervento

Adeguamento di impianto semaforico tramite dotazione di dispositivo di **segnalazione sonora** per non vedenti.

Criticità

Inadeguatezza di impianto semaforico esistente

Foto del rilievo



Esempio



Riferimenti alla normativa nazionale

Note integrative:

DIMENSIONI DELL'INTERVENTO	- Oggetti - Metri lineari	2
	- Intervento generico	
	Totale mq. Passo Carraio	
	Tot. superficie mq.	
	Totale mq. Piazzola	
Totale superf. della rampa/e +p.c. o piazzola finale mq.		

Costo orientativo €. 2.000,00

Materiale suggerito:

Data del sopralluogo: 05/07/2019



N. Intervento

0922

OSPEDALE, via

Descrizione prestazionale dell'intervento

Nuova realizzazione di attraversamento pedonale **a raso**, tramite adeguamento dei raccordi al percorso pedonale esistente e inserimento di segnaletica tattile a pavimento (segnale pericolo valicabile) ad evidenziare la delimitazione tra sede pedonale e carrabile; realizzazione di zebraure di larghezza minima 250 cm. La pavimentazione utilizzata nell'attraversamento, sarà la medesima già presente.

ATTENZIONE !

Occorre fare una buona rasatura della finitura superficiale per evitare di creare altre criticità sulla pavimentazione derivanti da diverse sovrapposizioni di bitume, pessimi raccordi con l'impiantistica sotterranea.

Criticità

Assenza di attraversamento pedonale a raso

Foto del rilievo



Esempio

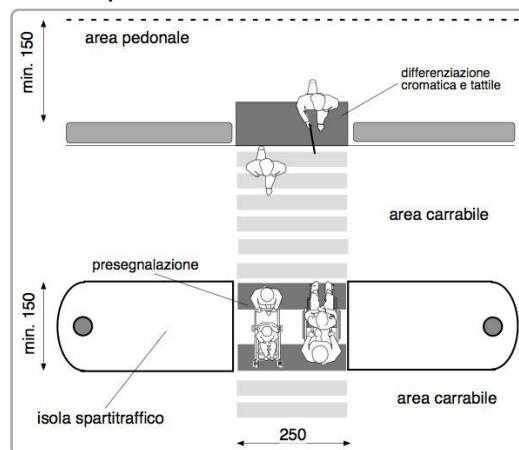

Riferimenti alla normativa nazionale

Legge 118/1971 art. 27
Legge 41/1986 art. 32
Legge 104/1992 art. 24
D.P.R. 380/2001 art. 82
D.P.R. 503/96 art. 6

Note integrative:

DIMENSIONI DELL'INTERVENTO

- Oggetti - Metri lineari
- Intervento generico

Totale mq. Passo Carraio

Tot. superficie mq. **25,00**

Totale mq. Piazzola

Totale superf. della rampa/e
+p.c. o piazzola finale mq.

Costo orientativo €. 7.750,00

Materiale suggerito: **Asfalto**

Data del sopralluogo: 05/07/2019



N. Intervento

0923

OSPEDALE, via

Descrizione prestazionale dell'intervento

Nuova realizzazione di attraversamento pedonale **a raso**, tramite adeguamento dei raccordi al percorso pedonale esistente e inserimento di segnaletica tattile a pavimento (segnale pericolo valicabile) ad evidenziare la delimitazione tra sede pedonale e carrabile; realizzazione di zebraure di larghezza minima 250 cm. La pavimentazione utilizzata nell'attraversamento, sarà la medesima già presente.

ATTENZIONE !

Occorre fare una buona rasatura della finitura superficiale per evitare di creare altre criticità sulla pavimentazione derivanti da diverse sovrapposizioni di bitume, pessimi raccordi con l'impiantistica sotterranea.

Criticità

Assenza di attraversamento pedonale a raso

Foto del rilievo



Esempio

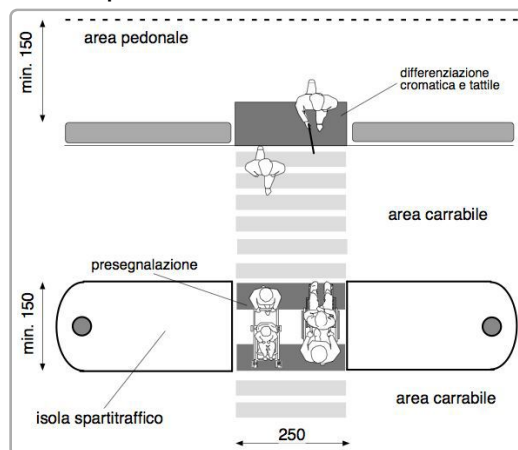

Riferimenti alla normativa nazionale

Legge 118/1971 art. 27
Legge 41/1986 art. 32
Legge 104/1992 art. 24
D.P.R. 380/2001 art. 82
D.P.R. 503/96 art. 6

Note integrative:

DIMENSIONI DELL'INTERVENTO

- Oggetti - Metri lineari
- Intervento generico

Totale mq. Passo Carraio

Tot. superficie mq. **14,00**

Totale mq. Piazzola

Totale superf. della rampa/e
+p.c. o piazzola finale mq.

Costo orientativo € 4.340,00

Materiale suggerito: **Asfalto**

Data del sopralluogo: 05/07/2019



N. Intervento

0924

OSPEDALE, via

Descrizione prestazionale dell'intervento

Nuova realizzazione di marciapiedi in rilevato, con le seguenti caratteristiche:

- altezza massima 12 cm dal piano carrabile;
- larghezza minima 150 cm; in presenza di cospicuo flusso pedonale è consigliata larghezza 200 cm; è ammessa larghezza minima 100 cm solo in caso di restrizioni puntuali o di breve lunghezza (massimo 10 m);
- pendenza longitudinale 5% (massimo 8%);
- pendenza trasversale 1%;
- altezza minima libera da ostacoli 220 cm da piano di calpestio;
- finitura tale da rendere il piano di calpestio accessibile.

ATTENZIONE !

Occorre fare una buona rasatura della finitura superficiale per evitare di creare altre criticità sulla pavimentazione per le persone con difficoltà motorie.

Criticità

Assenza di percorso **in rilevato**

Foto del rilievo



Esempio

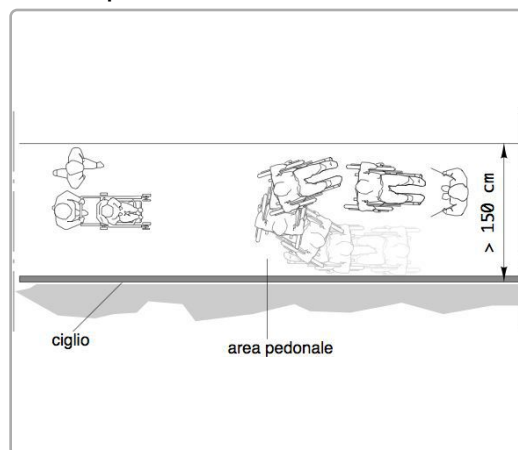

Riferimenti alla normativa nazionale

Legge 118/1971 art. 27
Legge 41/1986 art. 32
Legge 104/1992 art. 24
D.P.R. 380/2001 art. 82
D.M. 236/89 art. 4.2.1 - 8.2.1
D.P.R. 503/96 art. 4 - 5

Note integrative:

DIMENSIONI DELL'INTERVENTO

- Oggetti - Metri lineari
- Intervento generico

Totale mq. Passo Carraio

Tot. superficie mq. **100,00**

Totale mq. Piazzola

Totale superf. della rampa/e
+p.c. o piazzola finale mq.

Costo orientativo €. 6.411,00

Materiale suggerito: **Asfalto**

Data del sopralluogo: 05/07/2019



OSPEDALE, via

N. Intervento

0925

Descrizione prestazionale dell'intervento

Nuova realizzazione di attraversamento pedonale **a raso**, tramite adeguamento dei raccordi al percorso pedonale esistente e inserimento di segnaletica tattile a pavimento (segnale pericolo valicabile) ad evidenziare la delimitazione tra sede pedonale e carrabile; realizzazione di zebraure di larghezza minima 250 cm. La pavimentazione utilizzata nell'attraversamento, sarà la medesima già presente.

ATTENZIONE !

Occorre fare una buona rasatura della finitura superficiale per evitare di creare altre criticità sulla pavimentazione derivanti da diverse sovrapposizioni di bitume, pessimi raccordi con l'impiantistica sotterranea.

Criticità

Assenza di attraversamento pedonale a raso

Foto del rilievo



Esempio

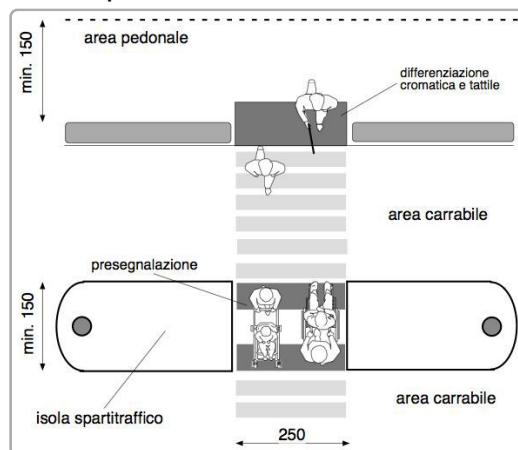

Riferimenti alla normativa nazionale

Legge 118/1971 art. 27
Legge 41/1986 art. 32
Legge 104/1992 art. 24
D.P.R. 380/2001 art. 82
D.P.R. 503/96 art. 6

Note integrative:

DIMENSIONI DELL'INTERVENTO

- Oggetti - Metri lineari
- Intervento generico

Totale mq. Passo Carraio

Tot. superficie mq. **27,50**

Totale mq. Piazzola

Totale superf. della rampa/e
+p.c. o piazzola finale mq.

Costo orientativo €. 8.525,00

Materiale suggerito: **Asfalto**

Data del sopralluogo: 05/07/2019



N. Intervento

0926

OSPEDALE, via

Descrizione prestazionale dell'intervento

Nuova realizzazione di marciapiedi in rilevato, con le seguenti caratteristiche:

- altezza massima 12 cm dal piano carrabile;
- larghezza minima 150 cm; in presenza di cospicuo flusso pedonale è consigliata larghezza 200 cm; è ammessa larghezza minima 100 cm solo in caso di restrizioni puntuali o di breve lunghezza (massimo 10 m);
- pendenza longitudinale 5% (massimo 8%);
- pendenza trasversale 1%;
- altezza minima libera da ostacoli 220 cm da piano di calpestio;
- finitura tale da rendere il piano di calpestio accessibile.

ATTENZIONE !

Occorre fare una buona rasatura della finitura superficiale per evitare di creare altre criticità sulla pavimentazione per le persone con difficoltà motorie.

Criticità

Assenza di percorso **in rilevato**

Foto del rilievo



Esempio

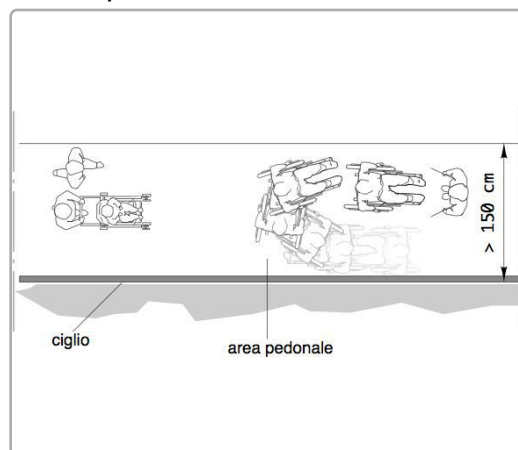

Riferimenti alla normativa nazionale

Legge 118/1971 art. 27
Legge 41/1986 art. 32
Legge 104/1992 art. 24
D.P.R. 380/2001 art. 82
D.M. 236/89 art. 4.2.1 - 8.2.1
D.P.R. 503/96 art. 4 - 5

Note integrative:

DIMENSIONI DELL'INTERVENTO

- Oggetti - Metri lineari
- Intervento generico

Totale mq. Passo Carraio

Tot. superficie mq. **340,00**

Totale mq. Piazzola

Totale superf. della rampa/e
+p.c. o piazzola finale mq.

Costo orientativo €. 21.797,40

Materiale suggerito: **Asfalto**

Data del sopralluogo: 05/07/2019



OSPEDALE, via

N. Intervento

0927

Descrizione prestazionale dell'intervento

Adeguamento della pavimentazione dissestata tramite **lievo** del pietrame di maggiori dimensioni, **reinterro** e stesura di **strato di ghiaia** con inerti vagliati fini, cilindrata e compattazione, al fine di ottenere un adeguato piano di calpestio.

ATTENZIONE !

Occorre posare un sottile strato per evitare che la quantità di breccino possa frenare soprattutto le ruote di qualsiasi mezzo.

Criticità

Assenza di adeguata compattazione, presenza di buche, deformazioni su pavimentazione esistente in **ghiaia**

Foto del rilievo



Esempio



Riferimenti alla normativa nazionale

Legge 118/1971 art. 27
Legge 41/1986 art. 32
Legge 104/1992 art. 24
D.P.R. 380/2001 art. 82
D.M. 236/89 art. 4.2.1 - 8.2.1
D.P.R. 503/96 art. 4 - 5

Note integrative:

DIMENSIONI DELL'INTERVENTO

- Oggetti - Metri lineari
- Intervento generico

Totale mq. Passo Carraio

Tot. superficie mq. **172,00**

Totale mq. Piazzola

Totale superf. della rampa/e
+p.c. o piazzola finale mq.

Costo orientativo €. 8.084,00

Materiale suggerito: **Ghiaia sciolta**

Data del sopralluogo: 15/07/2019



N. Intervento

0928

OSPEDALE, via

Descrizione prestazionale dell'intervento

Adeguamento passo carraio tramite realizzazione di marciapiedi in rilevato, **abbassando in parte la quota del percorso esistente, in modo da ottenere un doppio piano inclinato, perpendicolare al senso di marcia** e la cui pendenza non supera il 5%. Il manufatto è completo di elemento di raccordo per l'attraversamento dei veicoli (pendenza minima del 15%); la porzione di percorso orizzontale, utile per i pedoni, deve essere di larghezza minima 120 cm.

ATTENZIONE !

Occorre fare una buona rasatura della finitura superficiale per evitare di creare altre criticità sulla pavimentazione per le persone con difficoltà motorie.

Criticità

Passo carraio inadeguato

Foto del rilievo



Esempio

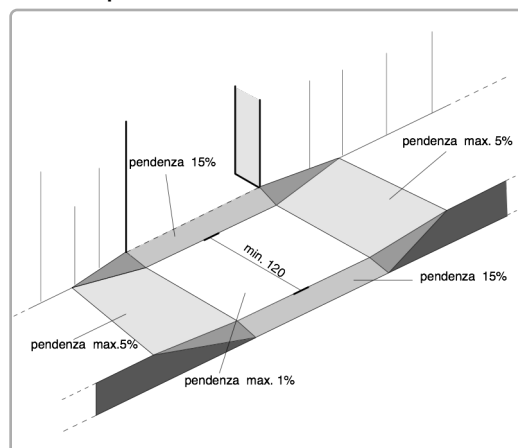

Riferimenti alla normativa nazionale

Legge 118/1971 art. 27
Legge 41/1986 art. 32
Legge 104/1992 art. 24
D.P.R. 380/2001 art. 82
D.M. 236/89 art. 4.2.1 - 8.2.1
D.P.R. 503/96 art. 4 - 5

Note integrative:

La pendenza per le auto viene assorbita in parte verso il ponte in parte verso la strada.
Il marciapiedi si alza in corrispondenza al ponte creando un percorso continuo.

DIMENSIONI DELL'INTERVENTO

- Oggetti - Metri lineari	
- Intervento generico	
Totale mq. Passo Carraio	12
Tot. superficie mq.	
Totale mq. Piazzola	
Totale superf. della rampa/e +p.c. o piazzola finale mq.	18,60

Costo orientativo € 1.581,00

Data del sopralluogo: 05/07/2019

Materiale suggerito: **Asfalto**



N. Intervento

0929

OSPEDALE, via

Descrizione prestazionale dell'intervento

Adeguamento di attraversamento pedonale tramite **nuova realizzazione di segnaletica tattile a pavimento** (segnale pericolo valicabile), **posta trasversalmente alla direzione** di marcia. La segnaletica tattile di profondità 40 cm e larghezza uguale alla zebra, serve ad evidenziare la delimitazione tra sede pedonale e carrabile. In caso di isola salvagente, la segnaletica sarà ripetuta all'inizio e alla fine dell'isola come preavviso di attenzione; ciascuna di queste bande avrà una profondità minima di 40 cm.

ATTENZIONE !

Il materiale da utilizzarsi deve essere consono al contesto in cui si trova. Sono da evitarsi materiali in gomma incollati ma bensì piastrelle di ceramica, pietra lavorata in superficie o materiale autobloccante. Prevedere sempre l'intercettazione sul marciapiede quando si è in presenza di un attraversamento.

Criticità

Assenza di **segnalazione tattile** per non vedenti in prossimità di **attraversamento pedonale** posto in **senso ortogonale al senso di marcia**.

Foto del rilievo



Esempio

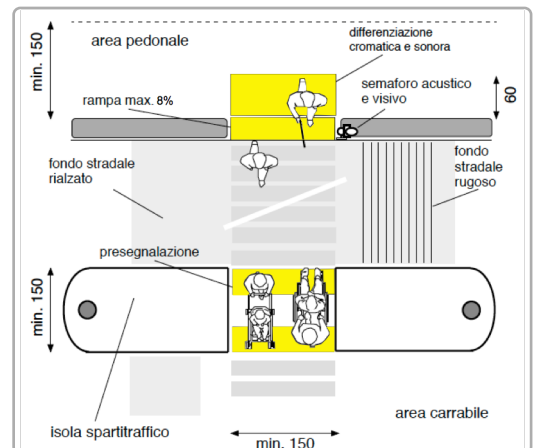

Riferimenti alla normativa nazionale

Legge 118/1971 art. 27
Legge 104/1992 art. 24
D.P.R. 503/96 art. 4 - 5
Legge 67/06 art. 1 comma 2
ISO/TC 59/SC 16 n° 140
ISO/FDIS 23599:2012 (E)
CEN/TS 15209

Legge 41/1986 art. 32
D.M. 236/89 art. 4.2.1 - 8.2
D.P.R. 380/01 art. 76 comma 8

Note integrative:

DIMENSIONI DELL'INTERVENTO

- Oggetti - Metri lineari
- Intervento generico

Totale mq. Passo Carraio

Tot. superficie mq.

Totale mq. Piazzola

Totale superf. della rampa/e
+p.c. o piazzola finale mq.

Costo orientativo € 520,00

Materiale suggerito: **Tipo LogesVetEvolution**

Data del sopralluogo: 15/07/2019



OSPEDALE, via

N. Intervento

0930

Descrizione prestazionale dell'intervento

Adeguamento della pavimentazione dissestata tramite **demolizione e rifacimento del tappetino d'usura o sostituzione di parte di essa**, con finitura tale da rendere il piano di calpestio perfettamente complanare e raccordato adeguatamente alla pavimentazione esistente.

-

ATTENZIONE !

Occorre fare una buona rasatura della finitura superficiale per evitare di creare altre criticità sulla pavimentazione per le persone con difficoltà motorie.

Criticità

Presenza di sconnessioni, buche isolate, deformazioni della pavimentazione esistente, assenza di porzioni di essa.

Foto del rilievo



Esempio

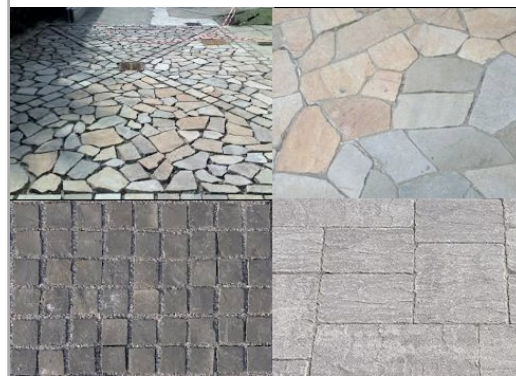

Riferimenti alla normativa nazionale

Legge 118/1971 art. 27
Legge 41/1986 art. 32
Legge 104/1992 art. 24
D.P.R. 380/2001 art. 82
D.M. 236/89 art. 4.2.1 - 8.2.1
D.P.R. 503/96 art. 4 - 5

Note integrative:

Primo scivolo

DIMENSIONI DELL'INTERVENTO

- Oggetti - Metri lineari
- Intervento generico

Totale mq. Passo Carraio

Tot. superficie mq. **12,00**

Totale mq. Piazzola

Totale superf. della rampa/e
+p.c. o piazzola finale mq.

Costo orientativo €. 468,00

Materiale suggerito: **Asfalto**

Data del sopralluogo: 05/07/2019



OSPEDALE, via

Descrizione prestazionale dell'intervento

Demolizione della rampa esistente e **ricostruzione** della stessa con pendenza longitudinale tale da consentirne l'agevole superamento da parte di tutti (preferibilmente inferiore/uguale al 5%), e pendenza trasversale non superiore all'1%.

La pavimentazione dovrà essere antisdrucchiolevole, uniforme e compatta.

La rampa dovrà avere larghezza non inferiore a cm 120 (se possibile larghezza 150 cm). Per lunghezze superiori a 10 m è necessario interrompere la rampa con un piano orizzontale intermedio di dimensioni non inferiori a cm 150x150.

Quando la differenza di quota fra i due piani (pedonale e carrabile) è maggiore di cm 20, si suggerisce di corredarla con cordolo battiruota o elemento di medesima risposta funzionale, nonché di corrimano, su almeno uno dei lati, visivamente percepibile anche a distanza al fine di ottenere anche una buona presegnalazione per ipovedenti.

ATTENZIONE !

Occorre fare una buona rasatura della finitura superficiale (attraverso la compattazione e la rullatura del materiale) per evitare di creare altre criticità sulla pavimentazione per le persone con difficoltà motorie. Ovvero non creare spessori e fonti di inciampo.

Il materiale del corrimano dovrebbe avere caratteristiche antisdrucchiolevoli ed essere piacevole al tatto. Il materiale non deve trasmettere un calore eccessivo quando esposto lungamente al sole.

Riferimenti alla normativa nazionale

Legge 118/1971 art. 27

Legge 41/1986 art. 32

Legge 104/1992 art. 24

D.M. 236/89 art. 4.1.11 - 4.2.1 - 8.2.1

D.P.R. 503/96 art. 4 - 5

Legge 104/92 art. 24

D.P.R. 380/01 art. 76 com.7

Note integrative:

Attenzione pozzetto.

Materiale suggerito: **Asfalto**

Criticità

Scivolo con **pendenza eccessiva**

Foto del rilievo



Esempio

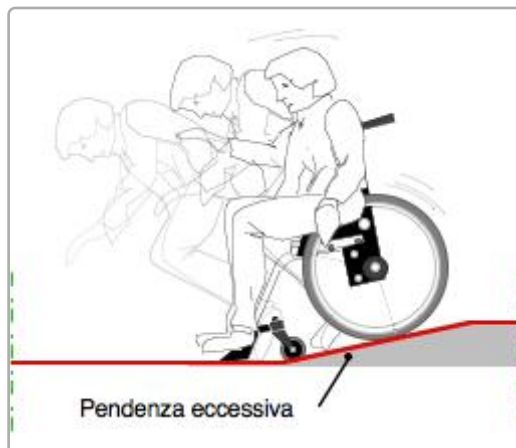

Pendenza eccessiva

DIMENSIONI DELL'INTERVENTO

- Oggetti - Metri lineari
- Intervento generico

Totale mq. Passo Carraio

Tot. superficie mq.

Totale mq. Piazzola

Totale superf. della rampa/e
+p.c. o piazzola finale mq.

8,00

Costo orientativo €. 880,00

Data del sopralluogo: 05/07/2019



N. Intervento

0932

OSPEDALE, via

Descrizione prestazionale dell'intervento

Nuova realizzazione di attraversamento pedonale **a raso**, tramite adeguamento dei raccordi al percorso pedonale esistente e inserimento di segnaletica tattile a pavimento (segnale pericolo valicabile) ad evidenziare la delimitazione tra sede pedonale e carrabile; realizzazione di zebraure di larghezza minima 250 cm. La pavimentazione utilizzata nell'attraversamento, sarà la medesima già presente.

ATTENZIONE !

Occorre fare una buona rasatura della finitura superficiale per evitare di creare altre criticità sulla pavimentazione derivanti da diverse sovrapposizioni di bitume, pessimi raccordi con l'impiantistica sotterranea.

Criticità

Assenza di attraversamento pedonale a raso

Foto del rilievo



Esempio

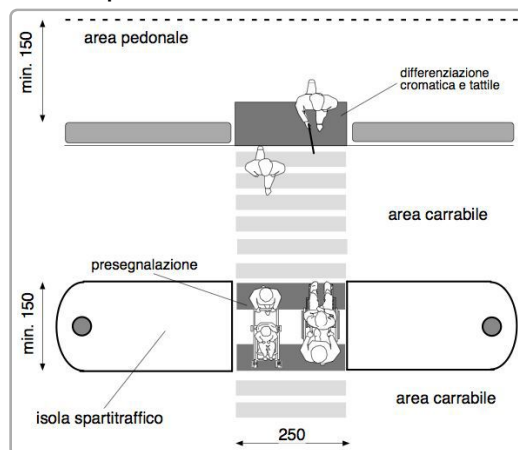

Riferimenti alla normativa nazionale

Legge 118/1971 art. 27
Legge 41/1986 art. 32
Legge 104/1992 art. 24
D.P.R. 380/2001 art. 82
D.P.R. 503/96 art. 6

Note integrative:

DIMENSIONI DELL'INTERVENTO

- Oggetti - Metri lineari
- Intervento generico

Totale mq. Passo Carraio

Tot. superficie mq. **13,75**

Totale mq. Piazzola

Totale superf. della rampa/e
+p.c. o piazzola finale mq.

Costo orientativo € 4.262,50

Materiale suggerito: **Asfalto**

Data del sopralluogo: 15/07/2019



GIORGIONE, piazza

Descrizione prestazionale dell'intervento

Demolizione della rampa esistente e **ricostruzione** della stessa con pendenza longitudinale tale da consentirne l'agevole superamento da parte di tutti (preferibilmente inferiore/uguale al 5%), e pendenza trasversale non superiore all'1%.

La pavimentazione dovrà essere antisdrucchiolevole, uniforme e compatta.

La rampa dovrà avere larghezza non inferiore a cm 120 (se possibile larghezza 150 cm). Per lunghezze superiori a 10 m è necessario interrompere la rampa con un piano orizzontale intermedio di dimensioni non inferiori a cm 150x150.

Quando la differenza di quota fra i due piani (pedonale e carrabile) è maggiore di cm 20, si suggerisce di corredarla con cordolo battiruota o elemento di medesima risposta funzionale, nonché di corrimano, su almeno uno dei lati, visivamente percepibile anche a distanza al fine di ottenere anche una buona presegnalazione per ipovedenti.

ATTENZIONE !

Occorre fare una buona rasatura della finitura superficiale (attraverso la compattazione e la rullatura del materiale) per evitare di creare altre criticità sulla pavimentazione per le persone con difficoltà motorie. Ovvero non creare spessori e fonti di inciampo.

Il materiale del corrimano dovrebbe avere caratteristiche antisdrucchiolevoli ed essere piacevole al tatto. Il materiale non deve trasmettere un calore eccessivo quando esposto lungamente al sole.

Riferimenti alla normativa nazionale

Legge 118/1971 art. 27

Legge 41/1986 art. 32

Legge 104/1992 art. 24

D.M. 236/89 art. 4.1.11 - 4.2.1 - 8.2.1

D.P.R. 503/96 art. 4 - 5

Legge 104/92 art. 24

D.P.R. 380/01 art. 76 com.7

Note integrative:

Materiale suggerito: **Porfido cubetto 8x8**

Criticità

Scivolo con **pendenza eccessiva**

Foto del rilievo



Esempio

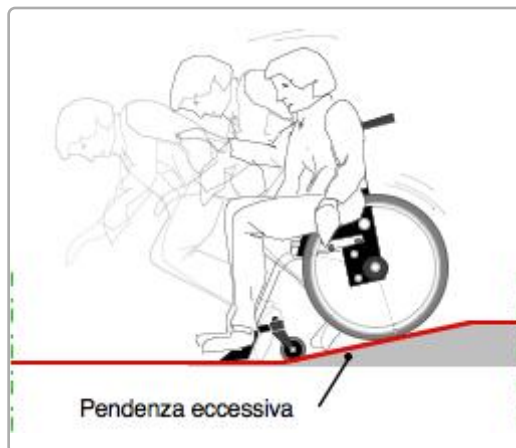

DIMENSIONI DELL'INTERVENTO

- Oggetti - Metri lineari
- Intervento generico

Totale mq. Passo Carraio

Tot. superficie mq.

Totale mq. Piazzola

Totale superf. della rampa/e
+p.c. o piazzola finale mq.

6,40

Costo orientativo €. 1.625,60

Data del sopralluogo: 05/07/2019



GIORGIONE, piazza

Descrizione prestazionale dell'intervento

Raccordo del percorso attraverso la creazione, con **riporto** di materiale, di una rampa di lunghezza sufficiente ad ottenere una pendenza non superiore al 5% e di larghezza pari alla larghezza del pedonale. Qualora la rampa sia proposta sulla direttrice del pedonale la cui larghezza dello stesso risulti superiore a cm.200, questa sarà comunque di larghezza non inferiore a cm.120.

Ogni rampa di nuova realizzazione dovrà sempre avere una superficie trattata, in modo tale da rendere percepibile il manufatto da parte delle persone non vedenti attraverso un segnale tattilo plantare ottenibile mediante incisione del materiale secondo la codificazione determinata dalle associazioni locali delle persone non vedenti. Il medesimo materiale costituente la rampa dovrà essere cromaticamente percepibile dalle persone ipovedenti attraverso idoneo contrasto.

ATTENZIONE !

Occorre fare una buona rasatura della finitura superficiale (attraverso la compattazione e la rullatura del materiale) per evitare di creare altre criticità sulla pavimentazione per le persone con difficoltà motorie. Ovvero non creare spessori e fonti di inciampo.

Riferimenti alla normativa nazionale

Legge 118/1971 art. 27
Legge 41/1986 art. 32
Legge 104/1992 art. 24
D.M. 236/89 art. 4.1.11 - 8.1.11
D.P.R. 503/96 art. 7

Note integrative:

Materiale suggerito: **Porfido cubetto 8x8**

Criticità

Dislivello causato da gradino di **2/30 cm**

Foto del rilievo



Esempio

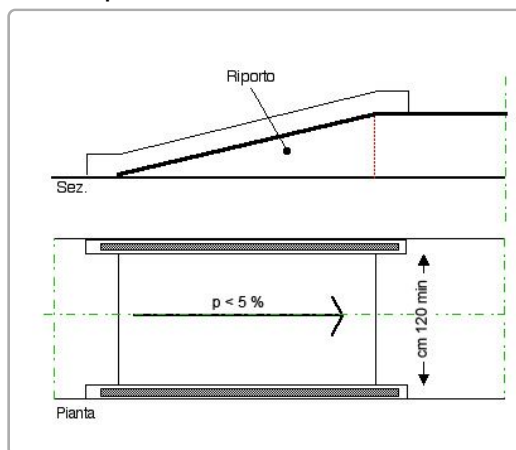

DIMENSIONI DELL'INTERVENTO

- Oggetti - Metri lineari
- Intervento generico

Totale mq. Passo Carraio

Tot. superficie mq.

Totale mq. Piazzola

Totale superf. della rampa/e
+p.c. o piazzola finale mq.

1,00

Costo orientativo €. 244,00

Data del sopralluogo: 05/07/2019



GIORGIONE, piazza

Descrizione prestazionale dell'intervento

Raccordo del percorso attraverso la creazione, con **riporto** di materiale, di una rampa di lunghezza sufficiente ad ottenere una pendenza non superiore al 5% e di larghezza pari alla larghezza del pedonale. Qualora la rampa sia proposta sulla direttrice del pedonale la cui larghezza dello stesso risulti superiore a cm.200, questa sarà comunque di larghezza non inferiore a cm.120.

Ogni rampa di nuova realizzazione dovrà sempre avere una superficie trattata, in modo tale da rendere percepibile il manufatto da parte delle persone non vedenti attraverso un segnale tattilo plantare ottenibile mediante incisione del materiale secondo la codificazione determinata dalle associazioni locali delle persone non vedenti. Il medesimo materiale costituente la rampa dovrà essere cromaticamente percepibile dalle persone ipovedenti attraverso idoneo contrasto.

ATTENZIONE !

Occorre fare una buona rasatura della finitura superficiale (attraverso la compattazione e la rullatura del materiale) per evitare di creare altre criticità sulla pavimentazione per le persone con difficoltà motorie. Ovvero non creare spessori e fonti di inciampo.

Riferimenti alla normativa nazionale

Legge 118/1971 art. 27
Legge 41/1986 art. 32
Legge 104/1992 art. 24
D.M. 236/89 art. 4.1.11 - 8.1.11
D.P.R. 503/96 art. 7

Note integrative:

Materiale suggerito: **Pietra di Prun**

Criticità

Dislivello causato da gradino di **2/30 cm**

Foto del rilievo



Esempio

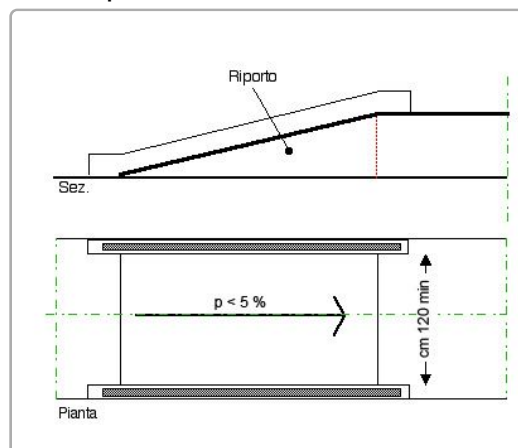

DIMENSIONI DELL'INTERVENTO

- Oggetti - Metri lineari
- Intervento generico

Totale mq. Passo Carraio

Tot. superficie mq.

Totale mq. Piazzola

Totale superf. della rampa/e
+p.c. o piazzola finale mq.

1,68

Costo orientativo €. 420,00

Data del sopralluogo: 05/07/2019



N. Intervento

0936

CAPPUCCINI, vicolo

Descrizione prestazionale dell'intervento

Nuova realizzazione di attraversamento pedonale **a raso**, tramite adeguamento dei raccordi al percorso pedonale esistente e inserimento di segnaletica tattile a pavimento (segnale pericolo valicabile) ad evidenziare la delimitazione tra sede pedonale e carrabile; realizzazione di zebraure di larghezza minima 250 cm. La pavimentazione utilizzata nell'attraversamento, sarà la medesima già presente.

ATTENZIONE !

Occorre fare una buona rasatura della finitura superficiale per evitare di creare altre criticità sulla pavimentazione derivanti da diverse sovrapposizioni di bitume, pessimi raccordi con l'impiantistica sotterranea.

Criticità

Assenza di attraversamento pedonale a raso

Foto del rilievo



Esempio

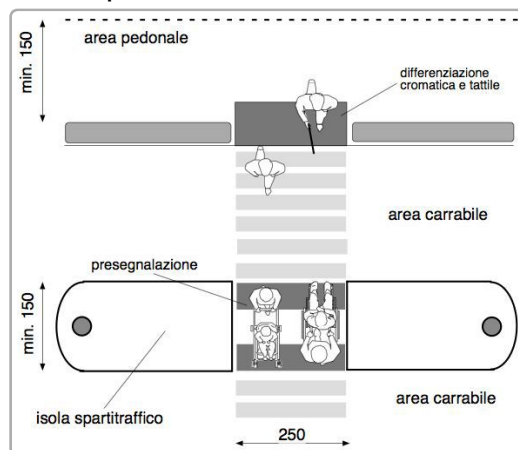

Riferimenti alla normativa nazionale

Legge 118/1971 art. 27
Legge 41/1986 art. 32
Legge 104/1992 art. 24
D.P.R. 380/2001 art. 82
D.P.R. 503/96 art. 6

Note integrative:

DIMENSIONI DELL'INTERVENTO

- Oggetti - Metri lineari
- Intervento generico

Totale mq. Passo Carraio

Tot. superficie mq. **15,00**

Totale mq. Piazzola

Totale superf. della rampa/e
+p.c. o piazzola finale mq.

Costo orientativo €. 7.500,00

Materiale suggerito: **Porfido cubetto 8x8**

Data del sopralluogo: 05/07/2019



N. Intervento

0937

CAPPUCCINI, vicolo

Descrizione prestazionale dell'intervento

Nuova realizzazione di marciapiedi in rilevato, con le seguenti caratteristiche:

- altezza massima 12 cm dal piano carrabile;
- larghezza minima 150 cm; in presenza di cospicuo flusso pedonale è consigliata larghezza 200 cm; è ammessa larghezza minima 100 cm solo in caso di restrizioni puntuali o di breve lunghezza (massimo 10 m);
- pendenza longitudinale 5% (massimo 8%);
- pendenza trasversale 1%;
- altezza minima libera da ostacoli 220 cm da piano di calpestio;
- finitura tale da rendere il piano di calpestio accessibile.

ATTENZIONE !

Occorre fare una buona rasatura della finitura superficiale per evitare di creare altre criticità sulla pavimentazione per le persone con difficoltà motorie.

Criticità

Assenza di percorso **in rilevato**

Foto del rilievo



Esempio

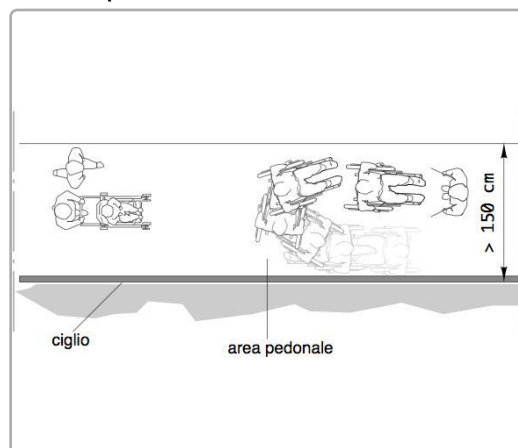

Riferimenti alla normativa nazionale

Legge 118/1971 art. 27
Legge 41/1986 art. 32
Legge 104/1992 art. 24
D.P.R. 380/2001 art. 82
D.M. 236/89 art. 4.2.1 - 8.2.1
D.P.R. 503/96 art. 4 - 5

Note integrative:

Completare marciapiedi accessibile. Lavori in corso.

DIMENSIONI DELL'INTERVENTO

- Oggetti - Metri lineari
- Intervento generico

Totale mq. Passo Carraio

Tot. superficie mq. **45,00**

Totale mq. Piazzola

Totale superf. della rampa/e
+p.c. o piazzola finale mq.

Costo orientativo € 7.579,80

Materiale suggerito: **Porfido cubetto 8x8**

Data del sopralluogo: 05/07/2019



RICCATI, via

N. Intervento

0938

Descrizione prestazionale dell'intervento

Adeguamento della pavimentazione dissestata tramite **demolizione e rifacimento del tappetino d'usura o sostituzione di parte di essa**, con finitura tale da rendere il piano di calpestio perfettamente complanare e raccordato adeguatamente alla pavimentazione esistente.

-

ATTENZIONE !

Occorre fare una buona rasatura della finitura superficiale per evitare di creare altre criticità sulla pavimentazione per le persone con difficoltà motorie.

Criticità

Presenza di sconnessioni, buche isolate, deformazioni della pavimentazione esistente, assenza di porzioni di essa.

Foto del rilievo



Esempio

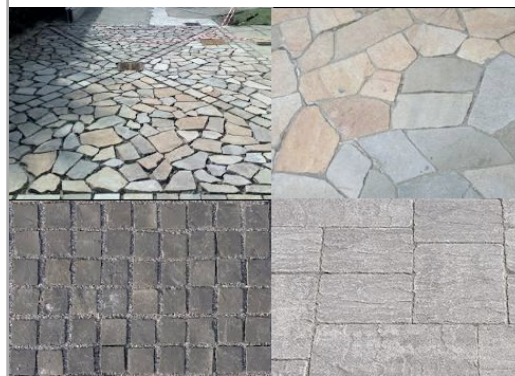

Riferimenti alla normativa nazionale

Legge 118/1971 art. 27
Legge 41/1986 art. 32
Legge 104/1992 art. 24
D.P.R. 380/2001 art. 82
D.M. 236/89 art. 4.2.1 - 8.2.1
D.P.R. 503/96 art. 4 - 5

Note integrative:

Lavori in corso.

DIMENSIONI DELL'INTERVENTO

- Oggetti - Metri lineari
- Intervento generico

Totale mq. Passo Carraio

Tot. superficie mq. **27,00**

Totale mq. Piazzola

Totale superf. della rampa/e
+p.c. o piazzola finale mq.

Costo orientativo €. 5.238,00

Materiale suggerito: **Porfido cubetto 8x8**

Data del sopralluogo: 15/07/2019



RICCATI, via

N. Intervento

0939

Descrizione prestazionale dell'intervento

Adeguamento della pavimentazione dissestata tramite **demolizione e rifacimento del tappetino d'usura o sostituzione di parte di essa**, con finitura tale da rendere il piano di calpestio perfettamente complanare e raccordato adeguatamente alla pavimentazione esistente.

-

ATTENZIONE !

Occorre fare una buona rasatura della finitura superficiale per evitare di creare altre criticità sulla pavimentazione per le persone con difficoltà motorie.

Criticità

Presenza di sconnessioni, buche isolate, deformazioni della pavimentazione esistente, assenza di porzioni di essa.

Foto del rilievo



Esempio

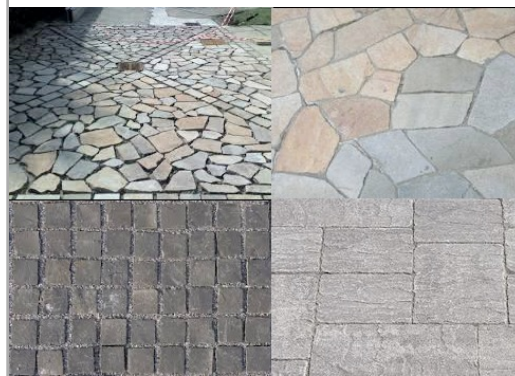

Riferimenti alla normativa nazionale

Legge 118/1971 art. 27
Legge 41/1986 art. 32
Legge 104/1992 art. 24
D.P.R. 380/2001 art. 82
D.M. 236/89 art. 4.2.1 - 8.2.1
D.P.R. 503/96 art. 4 - 5

Note integrative:

Lavori in corso.

DIMENSIONI DELL'INTERVENTO

- Oggetti - Metri lineari
- Intervento generico

Totale mq. Passo Carraio

Tot. superficie mq. **1,68**

Totale mq. Piazzola

Totale superf. della rampa/e
+p.c. o piazzola finale mq.

Costo orientativo €. 325,92

Materiale suggerito: **Porfido cubetto 8x8**

Data del sopralluogo: 05/07/2019



RICCATI, via

N. Intervento

0940

Descrizione prestazionale dell'intervento

Adeguamento della pavimentazione dissestata tramite **demolizione e rifacimento del tappetino d'usura o sostituzione di parte di essa**, con finitura tale da rendere il piano di calpestio perfettamente complanare e raccordato adeguatamente alla pavimentazione esistente.

-

ATTENZIONE !

Occorre fare una buona rasatura della finitura superficiale per evitare di creare altre criticità sulla pavimentazione per le persone con difficoltà motorie.

Criticità

Presenza di sconnessioni, buche isolate, deformazioni della pavimentazione esistente, assenza di porzioni di essa.

Foto del rilievo



Esempio

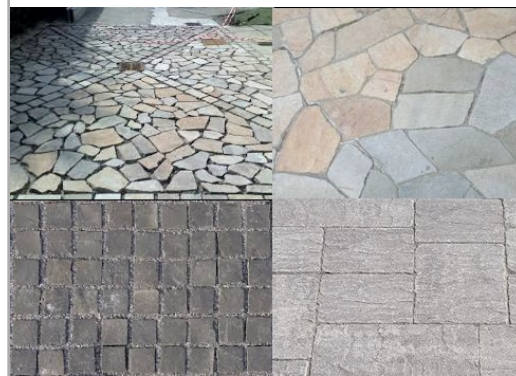

Riferimenti alla normativa nazionale

Legge 118/1971 art. 27
Legge 41/1986 art. 32
Legge 104/1992 art. 24
D.P.R. 380/2001 art. 82
D.M. 236/89 art. 4.2.1 - 8.2.1
D.P.R. 503/96 art. 4 - 5

Note integrative:

Lavori in corso.

DIMENSIONI DELL'INTERVENTO

- Oggetti - Metri lineari
- Intervento generico

Totale mq. Passo Carraio

Tot. superficie mq. **1,68**

Totale mq. Piazzola

Totale superf. della rampa/e
+p.c. o piazzola finale mq.

Costo orientativo €. 325,92

Materiale suggerito: **Porfido cubetto 8x8**

Data del sopralluogo: 05/07/2019



RICCATI, via

N. Intervento

0941

Descrizione prestazionale dell'intervento

Adeguamento della pavimentazione dissestata tramite **demolizione e rifacimento del tappetino d'usura o sostituzione di parte di essa**, con finitura tale da rendere il piano di calpestio perfettamente complanare e raccordato adeguatamente alla pavimentazione esistente.

-

ATTENZIONE !

Occorre fare una buona rasatura della finitura superficiale per evitare di creare altre criticità sulla pavimentazione per le persone con difficoltà motorie.

Criticità

Presenza di sconnessioni, buche isolate, deformazioni della pavimentazione esistente, assenza di porzioni di essa.

Foto del rilievo



Esempio

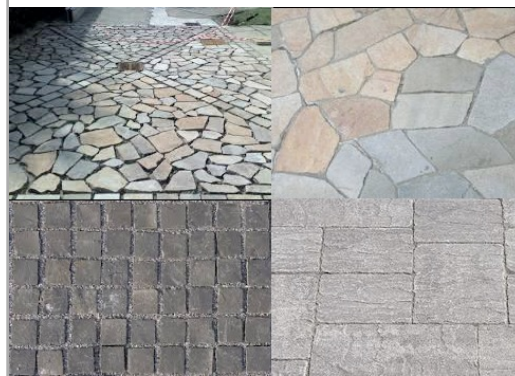

Riferimenti alla normativa nazionale

Legge 118/1971 art. 27
Legge 41/1986 art. 32
Legge 104/1992 art. 24
D.P.R. 380/2001 art. 82
D.M. 236/89 art. 4.2.1 - 8.2.1
D.P.R. 503/96 art. 4 - 5

Note integrative:

Lavori in corso.

DIMENSIONI DELL'INTERVENTO

- Oggetti - Metri lineari
- Intervento generico

Totale mq. Passo Carraio

Tot. superficie mq. **67,20**

Totale mq. Piazzola

Totale superf. della rampa/e
+p.c. o piazzola finale mq.

Costo orientativo €. 13.036,80

Materiale suggerito: **Porfido cubetto 8x8**

Data del sopralluogo: 15/07/2019



RICCATI, via

N. Intervento

0942

Descrizione prestazionale dell'intervento

Adeguamento di attraversamento pedonale tramite **nuova realizzazione di segnaletica tattile a pavimento** (segnale pericolo valicabile), **posta trasversalmente alla direzione** di marcia. La segnaletica tattile di profondità 40 cm e larghezza uguale alla zebra, serve ad evidenziare la delimitazione tra sede pedonale e carrabile. In caso di isola salvagente, la segnaletica sarà ripetuta all'inizio e alla fine dell'isola come preavviso di attenzione; ciascuna di queste bande avrà una profondità minima di 40 cm.

ATTENZIONE !

Il materiale da utilizzarsi deve essere consono al contesto in cui si trova. Sono da evitarsi materiali in gomma incollati ma bensì piastrelle di ceramica, pietra lavorata in superficie o materiale autobloccante.

Prevedere sempre l'intercettazione sul marciapiede quando si è in presenza di un attraversamento.

Criticità

Assenza di **segnalazione tattile** per non vedenti in prossimità di **attraversamento pedonale** posto in **senso ortogonale al senso di marcia**.

Foto del rilievo



Esempio

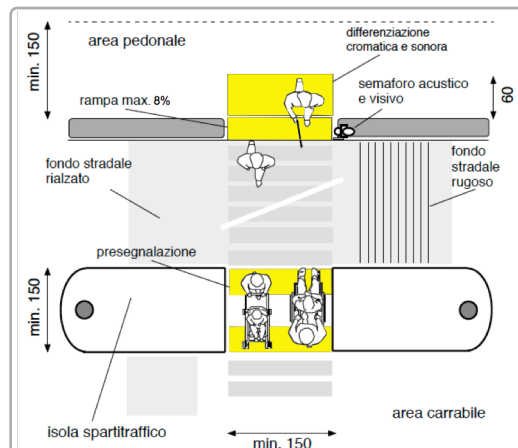

Riferimenti alla normativa nazionale

Legge 118/1971 art. 27

Legge 104/1992 art. 24

D.P.R. 503/96 art. 4 - 5

Legge 67/06 art. 1 comma 2

ISO/TC 59/SC 16 n° 140

ISO/FDIS 23599:2012 (E)

CEN/TS 15209

Legge 41/1986 art. 32

D.M. 236/89 art. 4.2.1 - 8.2

D.P.R. 380/01 art. 76 comma 8

Note integrative:

DIMENSIONI DELL'INTERVENTO

- Oggetti - Metri lineari
- Intervento generico

Totale mq. Passo Carraio

Tot. superficie mq.

Totale mq. Piazzola

Totale superf. della rampa/e
+p.c. o piazzola finale mq.

Costo orientativo € 325,00

Materiale suggerito: **Tipo LogesVetEvolution**

Data del sopralluogo: 15/07/2019



RICCATI, via

N. Intervento

0943

Descrizione prestazionale dell'intervento

Adeguamento della pavimentazione dissestata tramite **demolizione e rifacimento del tappetino d'usura o sostituzione di parte di essa**, con finitura tale da rendere il piano di calpestio perfettamente complanare e raccordato adeguatamente alla pavimentazione esistente.

-

ATTENZIONE !

Occorre fare una buona rasatura della finitura superficiale per evitare di creare altre criticità sulla pavimentazione per le persone con difficoltà motorie.

Criticità

Presenza di sconnessioni, buche isolate, deformazioni della pavimentazione esistente, assenza di porzioni di essa.

Foto del rilievo



Esempio

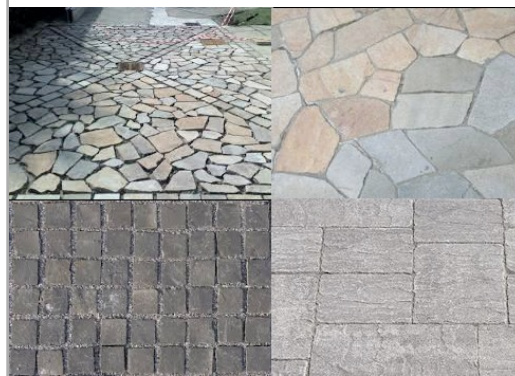

Riferimenti alla normativa nazionale

Legge 118/1971 art. 27
Legge 41/1986 art. 32
Legge 104/1992 art. 24
D.P.R. 380/2001 art. 82
D.M. 236/89 art. 4.2.1 - 8.2.1
D.P.R. 503/96 art. 4 - 5

Note integrative:

Lavori in corso.

DIMENSIONI DELL'INTERVENTO

- Oggetti - Metri lineari
- Intervento generico

Totale mq. Passo Carraio

Tot. superficie mq. **385,00**

Totale mq. Piazzola

Totale superf. della rampa/e
+p.c. o piazzola finale mq.

Costo orientativo €. 74.690,00

Materiale suggerito: **Porfido cubetto 8x8**

Data del sopralluogo: 15/07/2019



RICCATI, via

Descrizione prestazionale dell'intervento

Adeguamento di attraversamento pedonale tramite **nuova realizzazione di segnaletica tattile a pavimento** (segnale pericolo valicabile), **posta trasversalmente alla direzione** di marcia. La segnaletica tattile di profondità 40 cm e larghezza uguale alla zebra, serve ad evidenziare la delimitazione tra sede pedonale e carrabile. In caso di isola salvagente, la segnaletica sarà ripetuta all'inizio e alla fine dell'isola come preavviso di attenzione; ciascuna di queste bande avrà una profondità minima di 40 cm.

ATTENZIONE !

Il materiale da utilizzarsi deve essere consono al contesto in cui si trova. Sono da evitarsi materiali in gomma incollati ma bensì piastrelle di ceramica, pietra lavorata in superficie o materiale autobloccante. Prevedere sempre l'intercettazione sul marciapiede quando si è in presenza di un attraversamento.

Criticità

Assenza di **segnalazione tattile** per non vedenti in prossimità di **attraversamento pedonale** posto in **senso ortogonale al senso di marcia**.

Foto del rilievo



Esempio

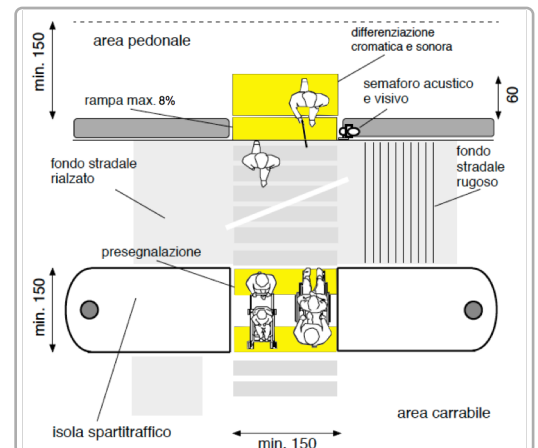

Riferimenti alla normativa nazionale

Legge 118/1971 art. 27
Legge 104/1992 art. 24
D.P.R. 503/96 art. 4 - 5
Legge 67/06 art. 1 comma 2
ISO/TC 59/SC 16 n° 140
ISO/FDIS 23599:2012 (E)
CEN/TS 15209

Legge 41/1986 art. 32
D.M. 236/89 art. 4.2.1 - 8.2
D.P.R. 380/01 art. 76 comma 8

Note integrative:

Lavori in corso.

DIMENSIONI DELL'INTERVENTO

- Oggetti - Metri lineari
- Intervento generico

Totale mq. Passo Carraio

Tot. superficie mq.

Totale mq. Piazzola

Totale superf. della rampa/e
+p.c. o piazzola finale mq.

Costo orientativo € 390,00

Materiale suggerito: **Tipo LogesVetEvolution**

Data del sopralluogo: 15/07/2019



RICCATI, via

Descrizione prestazionale dell'intervento

Inserimento di segnalazione tattile costituita da fascia di larghezza 60 cm trattata a **righe parallele** con funzione di orientamento. Il percorso tattile termina con una segnaletica di "Attenzione/Servizio", ossia una striscia di 40 cm di profondità posta in prossimità della palina o della pensilina qualora esistente.

ATTENZIONE !

Il materiale da utilizzarsi deve essere consono al contesto in cui si trova. Sono da evitarsi materiali in gomma incollati ma bensì piastrelle di ceramica, pietra lavorata in superficie o materiale autobloccante.

Riferimenti alla normativa nazionale

Legge 118/1971 art. 27	Legge 41/1986 art. 32
D.M. 236/89 art. 4.2.1 - 8.2	D.P.R. 503/96 art. 4 - 5
Legge 104/96 art. 24	D.P.R. 380/01 art. 76 comma 8
Legge 67/06 art. 1 comma 2	
ISO/TC 59/SC 16 n° 140	ISO/FDIS 23599:2012 (E)
CEN/TS 15209	

Note integrative:

Materiale suggerito: **Tipo LogesVetEvolution**

Criticità

Assenza di segnalazione **tattilo-plantare** per l'intercettazione di pubblici servizi (Targa tattile, fermata del mezzo pubblico)

Foto del rilievo



Esempio

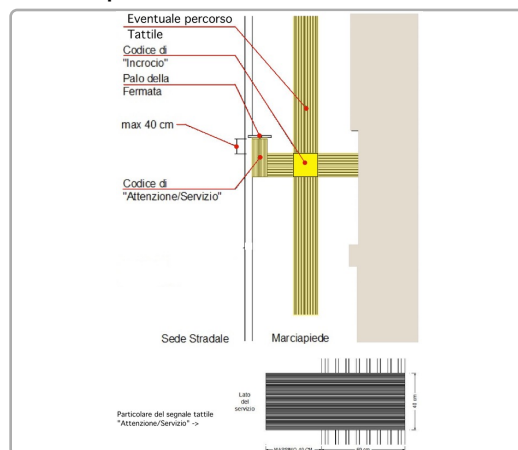

DIMENSIONI DELL'INTERVENTO

- Oggetti - Metri lineari
- Intervento generico

Totale mq. Passo Carraio

Tot. superficie mq.

Totale mq. Piazzola

Totale superf. della rampa/e
+p.c. o piazzola finale mq.

Costo orientativo €. 950,00

Data del sopralluogo: 15/07/2019



MUSONELLO, vicolo

Descrizione prestazionale dell'intervento

Realizzazione di **marciapiede** o camminamento previa demolizione dell'esistente. Con superficie calpestabile compatta ed omogenea. La pendenza trasversale non dovrà superare l'1%. La larghezza del percorso non dovrà essere inferiore a cm 150.

ATTENZIONE !

Occorre fare una buona rasatura della finitura superficiale (attraverso la compattazione e la rullatura del materiale) per evitare di creare altre criticità sulla pavimentazione per le persone con difficoltà motorie. Ovvero non creare spessori e fonti di inciampo.

Criticità

Sconnessione generalizzata della pavimentazione

Foto del rilievo



Esempio

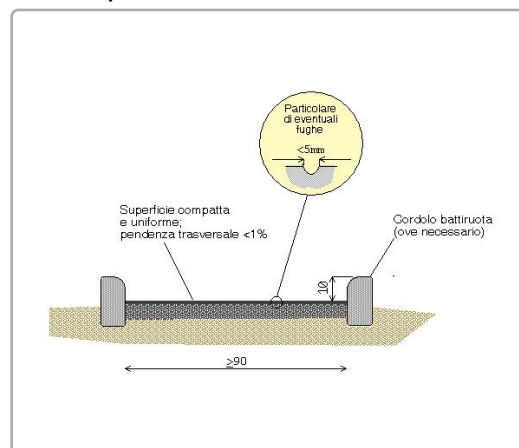

Riferimenti alla normativa nazionale

Legge 118/1971 art. 27
Legge 41/1986 art. 32
Legge 104/1992 art. 24
D.M. 236/89 art. 4.2.1 - 4.2.2 - 8.2.1 - 8.2.2
D.P.R. 503/96 art. 4 - 5

Note integrative:

Lavori in corso.

DIMENSIONI DELL'INTERVENTO

- Oggetti - Metri lineari
- Intervento generico

Totale mq. Passo Carraio

Tot. superficie mq. **285,00**

Totale mq. Piazzola

Totale superf. della rampa/e
+p.c. o piazzola finale mq.

Costo orientativo €. 25.345,05

Materiale suggerito: **Asfalto**

Data del sopralluogo: 05/07/2019



N. Intervento

0947

MUSONELLO, vicolo

Descrizione prestazionale dell'intervento

Eliminare **parzialmente** il dosso esistente perchè, a causa della sua forma accentuata, costituisce ostacolo che impedisce la continuità del percorso pedonale. Lasciare quindi uno spazio laterale/centrale libero alla circolazione dei pedoni, **solo su un lato** per almeno cm. 90.

Criticità

Eliminazione del dosso.

Foto del rilievo



Esempio



Riferimenti alla normativa nazionale

Note integrative:

Materiale suggerito:

DIMENSIONI DELL'INTERVENTO	- Oggetti - Metri lineari	2
	- Intervento generico	
	Totale mq. Passo Carraio	
	Tot. superficie mq.	
	Totale mq. Piazzola	
Totale superf. della rampa/e +p.c. o piazzola finale mq.		

Costo orientativo €. 40,00

Data del sopralluogo: 15/07/2019



MUSONELLO, vicolo

Descrizione prestazionale dell'intervento

Adeguamento di attraversamento pedonale tramite **nuova realizzazione di segnaletica tattile a pavimento** (segnale pericolo valicabile), **posta trasversalmente alla direzione** di marcia. La segnaletica tattile di profondità 40 cm e larghezza uguale alla zebra, serve ad evidenziare la delimitazione tra sede pedonale e carrabile. In caso di isola salvagente, la segnaletica sarà ripetuta all'inizio e alla fine dell'isola come preavviso di attenzione; ciascuna di queste bande avrà una profondità minima di 40 cm.

ATTENZIONE !

Il materiale da utilizzarsi deve essere consono al contesto in cui si trova. Sono da evitarsi materiali in gomma incollati ma bensì piastrelle di ceramica, pietra lavorata in superficie o materiale autobloccante. Prevedere sempre l'intercettazione sul marciapiede quando si è in presenza di un attraversamento.

Criticità

Assenza di **segnalazione tattile** per non vedenti in prossimità di **attraversamento pedonale** posto in **senso ortogonale al senso di marcia**.

Foto del rilievo



Esempio

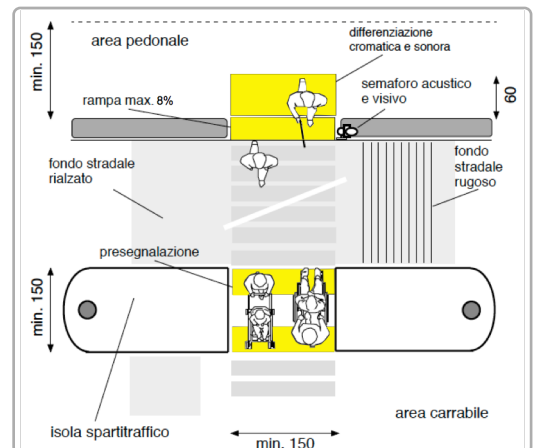

Riferimenti alla normativa nazionale

Legge 118/1971 art. 27
Legge 104/1992 art. 24
D.P.R. 503/96 art. 4 - 5
Legge 67/06 art. 1 comma 2
ISO/TC 59/SC 16 n° 140
ISO/FDIS 23599:2012 (E)
CEN/TS 15209

Legge 41/1986 art. 32
D.M. 236/89 art. 4.2.1 - 8.2
D.P.R. 380/01 art. 76 comma 8

Note integrative:

Lavori in corso.

DIMENSIONI DELL'INTERVENTO

- Oggetti - Metri lineari
- Intervento generico

Totale mq. Passo Carraio

Tot. superficie mq.

Totale mq. Piazzola

Totale superf. della rampa/e
+p.c. o piazzola finale mq.

Costo orientativo € 260,00

Materiale suggerito: **Tipo LogesVetEvolution**

Data del sopralluogo: 15/07/2019



FUSINATO, piazza

Descrizione prestazionale dell'intervento

Adeguamento di attraversamento pedonale tramite **nuova realizzazione di segnaletica tattile a pavimento** (segnale pericolo valicabile), **posta trasversalmente alla direzione** di marcia. La segnaletica tattile di profondità 40 cm e larghezza uguale alla zebra, serve ad evidenziare la delimitazione tra sede pedonale e carrabile. In caso di isola salvagente, la segnaletica sarà ripetuta all'inizio e alla fine dell'isola come preavviso di attenzione; ciascuna di queste bande avrà una profondità minima di 40 cm.

ATTENZIONE !

Il materiale da utilizzarsi deve essere consono al contesto in cui si trova. Sono da evitarsi materiali in gomma incollati ma bensì piastrelle di ceramica, pietra lavorata in superficie o materiale autobloccante. Prevedere sempre l'intercettazione sul marciapiede quando si è in presenza di un attraversamento.

Criticità

Assenza di **segnalazione tattile** per non vedenti in prossimità di **attraversamento pedonale** posto in **senso ortogonale al senso di marcia**.

Foto del rilievo



Esempio

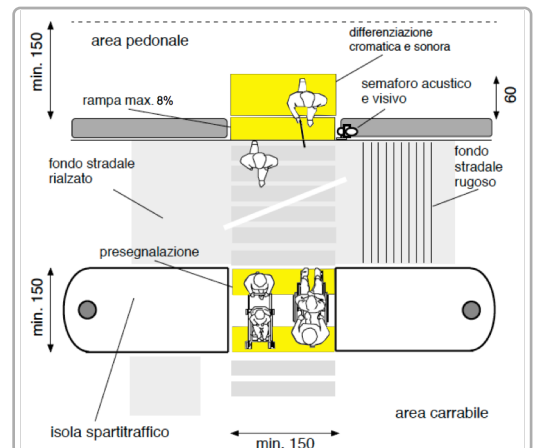

Riferimenti alla normativa nazionale

Legge 118/1971 art. 27
Legge 104/1992 art. 24
D.P.R. 503/96 art. 4 - 5
Legge 67/06 art. 1 comma 2
ISO/TC 59/SC 16 n° 140
ISO/FDIS 23599:2012 (E)
CEN/TS 15209

Legge 41/1986 art. 32
D.M. 236/89 art. 4.2.1 - 8.2
D.P.R. 380/01 art. 76 comma 8

Note integrative:

Lavori in corso.

DIMENSIONI DELL'INTERVENTO

- Oggetti - Metri lineari
- Intervento generico

Totale mq. Passo Carraio

Tot. superficie mq.

Totale mq. Piazzola

Totale superf. della rampa/e
+p.c. o piazzola finale mq.

Costo orientativo € 260,00

Materiale suggerito: **Tipo LogesVetEvolution**

Data del sopralluogo: 15/07/2019



N. Intervento

0950

FUSINATO, piazza

Descrizione prestazionale dell'intervento

Abbassare il contenitore postale a cm. 140 di altezza da terra intendendo per altezza massima la fessura dell'impostazione. L'oggetto non dovrà sporgere eccessivamente sul percorso pedonale e quindi non costituire ostacolo soprattutto per le persone non vedenti.

Criticità

Contenitore postale posto ad **altezza eccessiva.**

Foto del rilievo



Esempio



Riferimenti alla normativa nazionale

Legge 118/1971 art. 27
Legge 41/1986 art. 32
Legge 104/1992 art. 24

Note integrative:

Materiale suggerito:

DIMENSIONI DELL'INTERVENTO	- Oggetti - Metri lineari	1
	- Intervento generico	
	Totale mq. Passo Carraio	
	Tot. superficie mq.	
	Totale mq. Piazzola	
	Totale superf. della rampa/e +p.c. o piazzola finale mq.	

Costo orientativo €. 60,00

Data del sopralluogo: 05/07/2019



GIORGIONE, piazza

N. Intervento

0951

Descrizione prestazionale dell'intervento

Adeguamento della pavimentazione dissestata tramite **demolizione e rifacimento del tappetino d'usura o sostituzione di parte di essa**, con finitura tale da rendere il piano di calpestio perfettamente complanare e raccordato adeguatamente alla pavimentazione esistente.

-

ATTENZIONE !

Occorre fare una buona rasatura della finitura superficiale per evitare di creare altre criticità sulla pavimentazione per le persone con difficoltà motorie.

Criticità

Presenza di sconnessioni, buche isolate, deformazioni della pavimentazione esistente, assenza di porzioni di essa.

Foto del rilievo



Esempio

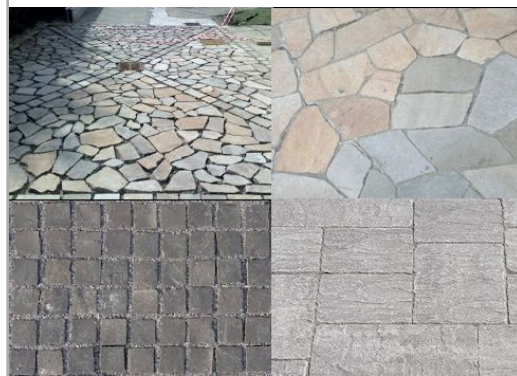

Riferimenti alla normativa nazionale

Legge 118/1971 art. 27
Legge 41/1986 art. 32
Legge 104/1992 art. 24
D.P.R. 380/2001 art. 82
D.M. 236/89 art. 4.2.1 - 8.2.1
D.P.R. 503/96 art. 4 - 5

Note integrative:

DIMENSIONI DELL'INTERVENTO

- Oggetti - Metri lineari
- Intervento generico

Totale mq. Passo Carraio

Tot. superficie mq. **6,00**

Totale mq. Piazzola

Totale superf. della rampa/e
+p.c. o piazzola finale mq.

Costo orientativo € 1.164,00

Materiale suggerito: **Porfido cubetto 8x8**

Data del sopralluogo: 15/07/2019