

NUOVO PARCHEGGIO
Scala: 1:200

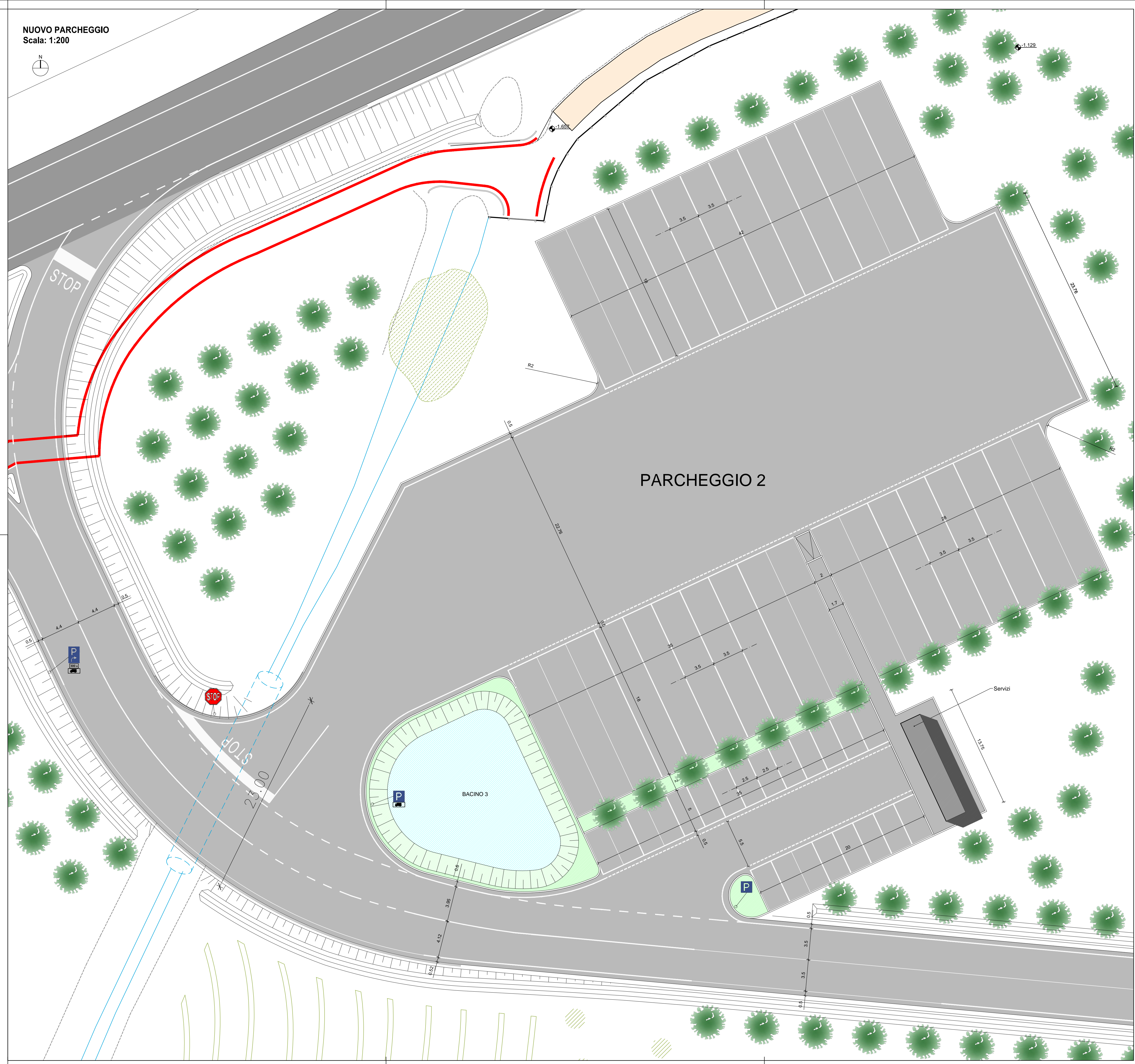

REGIONE VENETO COMUNE DI CASTELFRANCO V. PROVINCIA DI TREVISO

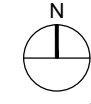

PROGETTO DI NUOVA VIABILITA' DI ACCESSO ALLA CARTIERA GIORGIONE S.p.A.
CON PARCHEGGI DI SOSTA MEZZI PESANTI E PIAZZALI DI STOCCAGGIO MATERIE PRIME
AI SENSI DELL'ART. 4 L.R. N.55 DEL 31/12/2012

Oggetto **NUOVO PARCHEGGIO MEZZI PESANTI ED AUTISTI (PARCHEGGIO 2)**

<p>Tavola</p> <p>VI04</p> <p>rev 0</p> <p>Data</p> <p>10/10/2018</p> <p>Scala</p> <p>1:200</p>	<p>COORDINATORE DEL GRUPPO DI PROGETTAZIONE arch. Steno Sbrissa</p> <p>IL RESPONSABILE DEI SETTORI URBANISTICA ED EDILIZIA PRIVATA arch. Luca Pozzobon</p> <p>PROGETTO INFRASTRUTTURE VIARIE ing. Andrea Zanon - ZONCHEDDU E ASSOCIATI</p> <p>PROGETTO OPERE IDRAULICHE ing. Paolo Rizzardo</p> <p>INTEGRAZIONE PRESTAZIONI SPECIALISTICHE ing. Paolo Da Rin</p>	<p>Committente: CARTIERA GIORGIONE S.p.A.</p> <p>cartiera giorgione</p> <p>LEGALE RAPPRESENTANTE Franco Bordignon</p>
---	--	--

Revisione	Causale	Disegnato	Verificato
0	10/10/2018 prima emissione	MZ	AZ
1			
2			

I COMPONENTI IL GRUPPO DI PROGETTAZIONE SI RISERVANO A TERMINI DI LEGGE LA PROPRIETA' DI QUESTO DISEGNO CON DIVIETO DI RIPRODURLO O DI RENDERLO COMunque NOTO A TERZI SENZA AUTORIZZAZIONE